

VÁLIDA DESDE FEVEREIRO DE 2024

TABELA DE PREÇOS A CASA DE BANHO GEBERIT 2024

**KNOW
HOW**
INSTALLED

Índice

Índice:

Geberit AquaClean	6
Geberit ONE	32
Geberit Xeno ²	64
Geberit Acanto	90
Geberit iCon	128
Geberit Smyle	178
Geberit Selnova	208
Geberit Selnova Square	234
Geberit Selnova Compact	256
Geberit Selnova Comfort	268
Geberit VariForm	282
Geberit Bambini	310
Geberit Option	330
Duches	336
Banheiras	340
Geberit Duofix	346
Geberit Kombifix	390
Autoclismos de interior	410
Placas de comando de descarga e sistemas de descarga para sanita.	416
Módulos sanitários Geberit Monolith	472
Autoclismos de exterior	480
Válvulas de enchimento e de descarga	486
Urinóis	490
Sistemas de descarga para urinóis	512
Torneiras	534
Duches	582
Estruturas de ligação para sanitas, urinóis e bidés	610
Estruturas de ligação para área de lavagem e lava-loiça	618
Estruturas de ligação para duches e banheiras	630
Apêndice	642



A GEBERIT E O FSC™

O Forest Stewardship Council (FSC) promove a gestão responsável e ecológica das florestas em todo o mundo. A Geberit utiliza madeira com certificação FSC™ (C134279) nos seus móveis de casa de banho. Procure produtos com o rótulo FSC.

Responsabilidade pelos produtos com certificação FSC™ C134279

Geberit International AG | Schachenstrasse 77 | CH-8645 Jona | Suíça



Geberit AquaClean shower toilets

Sanitas bidé	8
Sanitas suspensas	8
Sanitas ao chão	16
Acessórios complementares	18
Visão geral de acessórios complementares – ligação ao abastecimento de água e ligação elétrica de autoclismos de interior Geberit	19
Para sanitas bidé	22
Para tampos sanita bidé	25
Para tampos sanita bidé e sanitas bidé	26
Consumíveis	29

Sanitas bidé

Sanitas suspensas

Sanita bidé suspensa Geberit AquaClean Mera Comfort

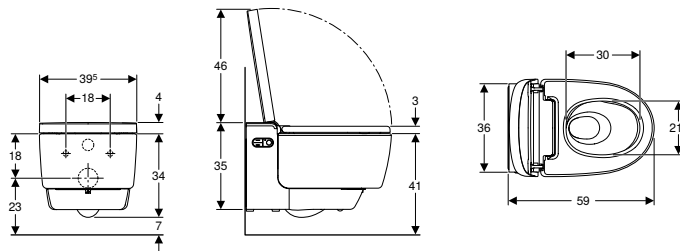

Campos de aplicação

- Para uma utilização da sanita confortável e sem cheiros
- Para a limpeza com água das zonas anal e vaginal

Dados técnicos

Nível de proteção	IPX4
Voltagem nominal	230 V AC
Frequência da rede	50 Hz
Consumo de potência no modo standby máx.	0,5 W
Pressão de escoamento mín.	0,5–10 bar
Temperatura de funcionamento	5–40 °C
Temperatura de água, regulável	34–40 °C
Pressão de escoamento mínima para taxa de fluxo calculada	0,5 bar
Duração da lavagem	30–50 s
Carga no tempo de sanita máx.	150 kg

Fornecimento

- Conjunto de ligação ao abastecimento de água para autoclismos de interior Geberit Sigma e Omega 12 cm, altura de instalação 112 cm
- Bucha de acoplamento para ligação à corrente elétrica
- Proteção contra respingos
- Líquido anticalcário 125 ml
- Conjunto de limpeza
- Kit de ligação para sanita, \varnothing 90 mm
- Comando à distância com suporte para fixação à parede e pilha CR2032
- Material de fixação

Características

- Sistema híbrido de água quente com aquecedor individual e depósito de água quente
- Jato de água anal com tecnologia de duche WhirlSpray de bocal duplo
- Bocal para senhoras separado em posição de repouso protegida
- Temperatura da água do duche regulável
- Intensidade do jato regulável em cinco níveis
- Braço telescópico com chuveiro regulável em cinco níveis
- Jato oscilante (movimento automático de avanço e recuo do braço telescópico com chuveiro) regulável
- Limpeza automática do bocal do jato com água limpa antes e após utilização
- Programa de remoção de calcário
- Sanita cerâmica sem rebordo com sistema de descarga Turbo-Flush
- Fundo profundo com esmalte especial KeraTect
- Detecção do utilizador
- Extrator de odores com filtro alveolar de cerâmica ativável
- Extrator de odores com função de retardamento
- Secador ativável
- Intensidade ar do secador regulável em 5 níveis
- Braço do secador pode ser prolongado
- Temperatura do secador regulável
- Assento de sanita com aquecimento rápido
- Temperatura do aquecimento do assento de sanita regulável
- Assento de sanita e tampa de sanita com abaixamento automático
- Tampa de sanita com SoftOpening
- Abertura e fecho sem contacto da tampa de sanita
- Ativação da luz de orientação em caso e aproximação
- Luz de orientação regulável em sete cores
- Funções e ajustes com o comando à distância
- Quatro perfis de utilizador programáveis
- Compatível com a aplicação Geberit Home
- Ligação ao abastecimento de água lateral à esquerda, oculta atrás da sanita cerâmica
- Ligação à corrente elétrica com cabos revestidos flexíveis de três fios, oculta do lado direito atrás da sanita cerâmica
- Ligação externa ao abastecimento de água do lado esquerdo, possível com acessórios complementares
- Ligação externa à corrente elétrica, possível com tomada do lado direito
- Isolamento acústico pré-montado
- Homologado em conformidade com (DIN) EN 1717/ (DIN) EN13077

Refª	Cor / superfície	B	B1	H	T	Classe de proteção	Consumo de energia	UMV1	EUR/ud.
		[cm]	[cm]	[cm]	[cm]			[ud.]	
146.212.11.1	Sanita cerâmica: branco / KeraTect Tampa decorativa: branco	39,5	39,5	38	59	I	2000	1	5050,00
146.212.21.1	Sanita cerâmica: branco / KeraTect Tampa decorativa: cromado brilhante	39,5	39,5	38	59	I	2000	1	5050,00

Acessórios complementares

- Visão geral de acessórios complementares – ligação ao abastecimento de água e ligação elétrica de autoclismos de interior Geberit → pág. 19



- Este produto inclui o detergente anticalcário Geberit AquaClean. Este consumível contém substâncias perigosas classificadas. Em www.geberit.pt podem encontrar-se indicações e medidas relativas ao manuseamento seguro de substâncias perigosas.
- Para instalação no autoclismo de interior Geberit Sigma 8 cm série 2016, solicite adicionalmente a refª 243.173.00.1. **IMPORTANTE:** Quando utilizado em combinação com o módulo/Gaveta Geberit DuoFresh, encomendar apenas a refª 242.823.00.1.
- Para instalação no autoclismo de interior Geberit Sigma 8 cm (UP720) até março de 2016, solicite adicionalmente a refª 242.413.00.1. **IMPORTANTE:** Quando utilizado em combinação com o módulo/Gaveta Geberit DuoFresh, encomendar apenas a refª 242.823.00.1.

Sanita bidé suspensa Geberit AquaClean Mera Classic

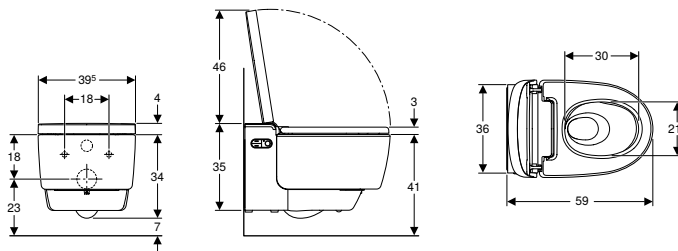

Campos de aplicação

- Para uma utilização da sanita confortável e sem cheiros
- Para a limpeza com água das zonas anal e vaginal

Dados técnicos

Nível de proteção	IPX4
Voltagem nominal	230 V AC
Frequência da rede	50 Hz
Consumo de potência no modo standby máx.	0,5 W
Pressão de escoamento mín.	0,5–10 bar
Temperatura de funcionamento	5–40 °C
Temperatura de água, regulável	34–40 °C
Pressão de escoamento mínima para taxa de fluxo calculada	0,5 bar
Duração da lavagem	30–50 s
Carga no tempo de sanita máx.	150 kg

Fornecimento

- Conjunto de ligação ao abastecimento de água para autoclismos de interior Geberit Sigma e Omega 12 cm, altura de instalação 112 cm
- Bucha de acoplamento para ligação à corrente elétrica
- Proteção contra respingos
- Líquido anticalcário 125 ml
- Conjunto de limpeza
- Kit de ligação para sanita, Ø 90 mm
- Comando à distância com suporte para fixação à parede e pilha CR2032
- Material de fixação

Características

- Sistema híbrido de água quente com aquecedor individual e depósito de água quente
- Jato de água anal com tecnologia de duche WhirlSpray de bocal duplo
- Bocal para senhoras separado em posição de repouso protegida
- Temperatura da água do duche regulável
- Intensidade do jato regulável em cinco níveis
- Braço telescópico com chuveiro regulável em cinco níveis
- Jato oscilante (movimento automático de avanço e recuo do braço telescópico com chuveiro) regulável
- Limpeza automática do bocal do jato com água limpa antes e após utilização
- Programa de remoção de calcário
- Sanita cerâmica sem rebordo com sistema de descarga Turbo-Flush
- Fundo profundo com esmalte especial KeraTect
- Detecção do utilizador
- Extrator de odores com filtro alveolar de cerâmica ativável
- Extrator de odores com função de retardamento
- Secador ativável
- Intensidade ar do secador regulável em 5 níveis
- Braço do secador pode ser prolongado
- Temperatura do secador regulável
- Assento de sanita e tampa de sanita com abaixamento automático
- Tampa de sanita com SoftOpening
- Funções e ajustes com o comando à distância
- Quatro perfis de utilizador programáveis
- Compatível com a aplicação Geberit Home
- Ligação ao abastecimento de água lateral à esquerda, oculta atrás da sanita cerâmica
- Ligação à corrente elétrica com cabos revestidos flexíveis de três fios, oculta do lado direito atrás da sanita cerâmica
- Ligação externa ao abastecimento de água do lado esquerdo, possível com acessórios complementares
- Ligação externa à corrente elétrica, possível com tomada do lado direito
- Isolamento acústico pré-montado
- Homologado em conformidade com (DIN) EN 1717/ (DIN) EN13077

Ref ^a	Cor / superfície	B [cm]	H [cm]	T [cm]	Classe de proteção	Consumo de energia	UMV1 [ud.]	EUR/ud.
146.202.11.1	Sanita cerâmica: branco / KeraTect Tampa decorativa: branco	39,5	38	59	I	2000	1	4230,00
146.202.21.1	Sanita cerâmica: branco / KeraTect Tampa decorativa: cromado brilhante	39,5	38	59	I	2000	1	4230,00

Acessórios complementares

- Visão geral de acessórios complementares – ligação ao abastecimento de água e ligação elétrica de autoclismos de interior Geberit → pág. 19



- Este produto inclui o detergente anticalcário Geberit AquaClean. Este consumível contém substâncias perigosas classificadas. Em www.geberit.pt podem encontrar-se indicações e medidas relativas ao manuseamento seguro de substâncias perigosas.
- Para instalação no autoclismo de interior Geberit Sigma 8 cm série 2016, solicite adicionalmente a ref^a 243.173.00.1. **IMPORTANTE:** Quando utilizado em combinação com o módulo/Gaveta Geberit DuoFresh, encomendar apenas a ref^a 242.823.00.1.
- Para instalação no autoclismo de interior Geberit Sigma 8 cm (UP720) até março de 2016, solicite adicionalmente a ref^a 242.413.00.1. **IMPORTANTE:** Quando utilizado em combinação com o módulo/Gaveta Geberit DuoFresh, encomendar apenas a ref^a 242.823.00.1.

Sanita bidé suspensa Geberit AquaClean Sela

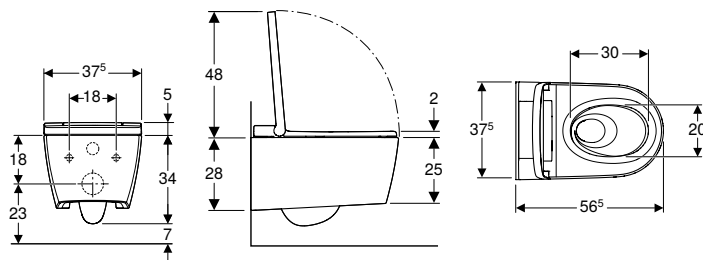

Campos de aplicação

- Para uma utilização confortável da sanita
- Para a limpeza com água das zonas anal e vaginal

Dados técnicos

Nível de proteção	IPX4
Voltagem nominal	230 V AC
Frequência da rede	50 Hz
Consumo de potência no modo standby máx.	0,5 W
Pressão de escoamento mín.	0,5–10 bar
Temperatura de funcionamento	5–40 °C
Temperatura de água, regulável	34–40 °C
Pressão de escoamento mínima para taxa de fluxo calculada	0,5 bar
Duração da lavagem	50 s
Carga no tampo de sanita máx.	150 kg

Fornecimento

- Conjunto de ligação ao abastecimento de água para autoclismos de interior Geberit Sigma e Omega 12 cm, altura de instalação 112 cm
- Bucha de acoplamento para ligação à corrente elétrica
- Placa de proteção acústica
- Proteção contra respingos
- Líquido anticalcário 125 ml
- Conjunto de limpeza
- Kit de ligação para sanita, Ø 90 mm
- Comando à distância com suporte para fixação à parede e pilha CR2032
- Material de fixação

Características

- Preparação de água quente através do aquecedor individual
- Jato de água anal com tecnologia de duche WhirlSpray
- Bocal para senhoras separado em posição de repouso protegida
- Temperatura da água do duche regulável
- Intensidade do jato regulável em cinco níveis
- Braço telescópico com chuveiro regulável em cinco níveis
- Jato oscilante (movimento automático de avanço e recuo do braço telescópico com chuveiro) regulável
- Limpeza automática do bocal do jato com água limpa antes e após utilização
- Programa de remoção de calcário
- Sanita cerâmica sem rebordo com sistema de descarga Turbo-Flush
- Detecção do utilizador
- Assento de sanita e tampa de sanita com abaixamento automático
- Tampa de sanita com SoftOpening
- Ativação da luz de orientação com sensor de luminosidade
- Luz de orientação regulável em sete cores
- Funções e ajustes com o comando à distância
- Três perfis de utilizador programáveis
- Compatível com a aplicação Geberit Home
- Ligação ao abastecimento de água lateral à esquerda, oculta atrás da sanita cerâmica
- Ligação à corrente elétrica com cabos revestidos flexíveis de três fios, oculta do lado direito atrás da sanita cerâmica
- Ligação externa ao abastecimento de água do lado esquerdo, possível com acessórios complementares
- Ligação externa à corrente elétrica, possível com tomada do lado direito
- Homologado em conformidade com (DIN) EN 1717/ (DIN) EN13077

Refª	Cor / superfície	B [cm]	H [cm]	T [cm]	Classe de proteção	Consumo de energia	UMV1 [ud.]	EUR/ud.
146.222.11.1	Sanita cerâmica: branco / KeraTect Tampa decorativa: branco	37,5	39	56,5	I	1850	1	2740,00
146.222.21.1	Sanita cerâmica: branco / KeraTect Tampa decorativa: cromado brilhante	37,5	39	56,5	I	1850	1	2740,00
146.222.JT.1	Sanita cerâmica: branco mate Anéis de design: branco mate	37,5	39	56,5	I	1850	1	2980,00

Acessórios complementares

- Visão geral de acessórios complementares – ligação ao abastecimento de água e ligação elétrica de autoclismos de interior Geberit → pág. 19



- Este produto inclui o detergente anticalcário Geberit AquaClean. Este consumível contém substâncias perigosas classificadas. Em www.geberit.pt podem encontrar-se indicações e medidas relativas ao manuseamento seguro de substâncias perigosas.
- Para instalação no autoclismo de interior Geberit Sigma 8 cm série 2016, solicite adicionalmente a refª 243.173.00.1. **IMPORTANTE:** Quando utilizado em combinação com o módulo/Gaveta Geberit DuoFresh, encomendar apenas a refª 242.823.00.1.
- Para instalação no autoclismo de interior Geberit Sigma 8 cm (UP720) até março de 2016, solicite adicionalmente a refª 242.413.00.1. **IMPORTANTE:** Quando utilizado em combinação com o módulo/Gaveta Geberit DuoFresh, encomendar apenas a refª 242.823.00.1.

Novo

Sanita bidé suspensa Geberit AquaClean Sela Square

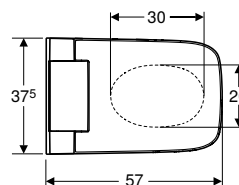
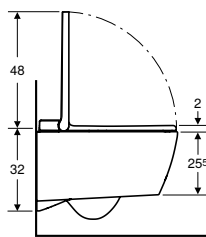
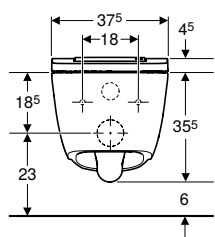

Campos de aplicação

- Para uma utilização confortável da sanita
- Para a limpeza com água das zonas anal e vaginal

Dados técnicos

Nível de proteção	IPX4
Voltagem nominal	230 V AC
Frequência da rede	50 Hz
Consumo de potência no modo standby máx.	0,5 W
Pressão de escoamento mín.	0,5–10 bar
Temperatura de funcionamento	5–40 °C
Temperatura de água, regulável	34–40 °C
Pressão de escoamento mínima para taxa de fluxo calculada	0,5 bar
Duração da lavagem	50 s
Carga no tempo de sanita máx.	150 kg

Fornecimento

- Conjunto de ligação ao abastecimento de água para autoclismos de interior Geberit Sigma e Omega 12 cm, altura de instalação 112 cm
- Bucha de acoplamento para ligação à corrente elétrica
- Placa de proteção acústica
- Líquido anticalcário 125 ml
- Conjunto de limpeza
- Comando à distância com suporte para fixação à parede e pilha CR2032
- Material de fixação

Características

- Preparação de água quente através do aquecedor individual
- Jato de água anal com tecnologia de duche WhirlSpray
- Bocal para senhoras separado em posição de repouso protegida
- Temperatura da água do duche regulável
- Intensidade do jato regulável em cinco níveis
- Braço telescópico com chuveiro regulável em cinco níveis
- Jato oscilante (movimento automático de avanço e recuo do braço telescópico com chuveiro) regulável
- Limpeza automática do bocal do jato com água limpa antes e após utilização
- Programa de remoção de calcário
- Sanita cerâmica sem rebordo com sistema de descarga Turbo-Flush
- Detecção do utilizador
- Assento de sanita e tampa de sanita com abaixamento automático
- Tampa de sanita com SoftOpening
- Ativação da luz de orientação com sensor de luminosidade
- Luz de orientação regulável em sete cores
- Funções e ajustes com o comando à distância
- Três perfis de utilizador programáveis
- Compatível com a aplicação Geberit Home
- Ligação ao abastecimento de água lateral à esquerda, oculta atrás da sanita cerâmica
- Ligação à corrente elétrica com cabos revestidos flexíveis de três fios, oculta do lado direito atrás da sanita cerâmica
- Ligação externa ao abastecimento de água do lado esquerdo, possível com acessórios complementares
- Ligação externa à corrente elétrica, possível com tomada do lado direito
- Homologado em conformidade com (DIN) EN 1717/ (DIN) EN13077

Ref ^a	Cor / superfície	Classe de proteção	Consumo de energia	UMV1 [ud.]	EUR/ud.
146.250.01.1	Sanita cerâmica: branco / KeraTect Tampa decorativa: branco	I	1850	1	2830,00
146.250.21.1	Sanita cerâmica: branco / KeraTect Tampa decorativa: cromado brilhante	I	1850	1	2830,00

Disponível a partir de abril 2024

Acessórios complementares

- Visão geral de acessórios complementares – ligação ao abastecimento de água e ligação elétrica de autoclismos de interior Geberit → pág. 19

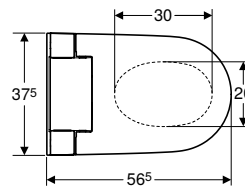
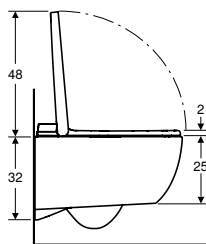
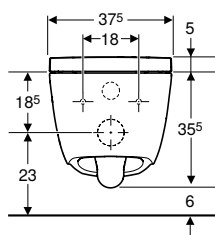

- Este produto inclui o detergente anticalcário Geberit AquaClean. Este consumível contém substâncias perigosas classificadas. Em www.geberit.pt podem encontrar-se indicações e medidas relativas ao manuseamento seguro de substâncias perigosas.

Novo**Sanita bidé suspensa Geberit AquaClean Alba****Campos de aplicação**

- Para uma utilização confortável da sanita
- Para a limpeza com água da zona anal

Dados técnicos

Nível de proteção	IPX4
Voltagem nominal	230 V AC
Frequência da rede	50 Hz
Consumo de potência no modo standby máx.	0,5 W
Pressão de escoamento mín.	0,5–10 bar
Temperatura de funcionamento	5–40 °C
Temperatura de água, regulável	34–40 °C
Pressão de escoamento mínima para taxa de fluxo calculada	0,5 bar
Duração da lavagem	20 s
Carga no tampo de sanita máx.	150 kg

Fornecimento

- Conjunto de ligação ao abastecimento de água para autoclismos de interior Geberit Sigma e Omega 12 cm, altura de instalação 112 cm
- Bucha de acoplamento para ligação à corrente elétrica
- Placa de proteção acústica
- Comando à distância com suporte para fixação à parede e pilha CR2032
- Material de fixação

Características

- Preparação de água quente através do depósito de água quente
- Jato de água anal com tecnologia de duche WhirlSpray
- Intensidade do jato regulável em cinco níveis
- Temperatura da água do duche regulável com a aplicação Geberit Home
- Braço telescópico com chuveiro regulável em cinco níveis com a aplicação Geberit Home
- Jato oscilante (movimento automático de avanço e recuo do braço telescópico com chuveiro) regulável
- Limpeza automática do bocal do jato com água limpa antes e após utilização
- Programa de remoção de calcário
- Sanita cerâmica sem rebordo com sistema de descarga Turbo-Flush
- Detecção do utilizador
- Assento de sanita e tampa de sanita com abaixamento automático
- Tampa de sanita com SoftOpening
- As funções podem ser ativadas através do comando à distância
- Compatível com a aplicação Geberit Home
- Ligação ao abastecimento de água lateral à esquerda, oculta atrás da sanita cerâmica
- Ligação à corrente elétrica com cabos revestidos flexíveis de três fios, oculta do lado direito atrás da sanita cerâmica
- Ligação externa ao abastecimento de água do lado esquerdo, possível com acessórios complementares
- Ligação externa à corrente elétrica, possível com tomada do lado direito
- Homologado em conformidade com (DIN) EN 1717/ (DIN) EN13077

Refª	Cor / superfície	Classe de proteção	Consumo de energia	UMV1 [ud.]	EUR/ud.
146.350.01.1	Sanita cerâmica: branco / KeraTect Tampa decorativa: branco	I	850	1	880,00

Disponível a partir de abril 2024

Acessórios complementares

- Visão geral de acessórios complementares – ligação ao abastecimento de água e ligação elétrica de autoclismos de interior Geberit → pág. 19



- Substituição para refª 146.092.11.1

Sanita bidé suspensa Geberit AquaClean Tuma Comfort

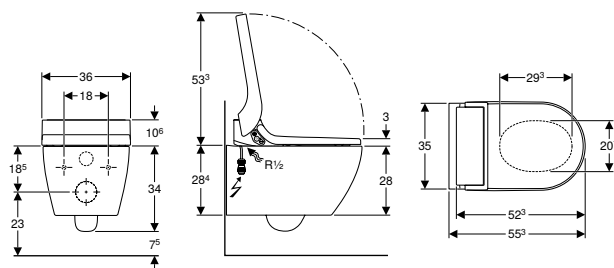

Campos de aplicação

- Para uma utilização da sanita confortável e sem cheiros
- Para a limpeza com água das zonas anal e vaginal

Dados técnicos

Nível de proteção	IPX4
Voltagem nominal	230 V AC
Frequência da rede	50 Hz
Consumo de potência no modo standby máx.	0,5 W
Pressão de escoamento mín.	0,5–10 bar
Temperatura de funcionamento	5–40 °C
Temperatura de água, regulável	34–40 °C
Definições de fábrica da temperatura da água	37 °C
Pressão de escoamento mínima para taxa de fluxo calculada	0,5 bar
Duração da lavagem	50 s
Carga no tampo de sanita máx.	150 kg

Fornecimento

- Conjunto de ligação ao abastecimento de água para autoclismos de interior Geberit Sigma e Omega 12 cm, altura de instalação 112 cm
- Bucha de acoplamento para ligação à corrente elétrica
- Placa de proteção acústica
- Proteção contra respingos
- Dispositivo de compensação para tampo de sanita/sanita cerâmica
- Líquido anticalcário 125 ml
- Conjunto de limpeza
- Kit de ligação para sanita, Ø 90 mm
- Comando à distância com suporte para fixação à parede e pilha CR2032
- Material de fixação

Características

- Preparação de água quente através do aquecedor individual
- Jato de água anal com tecnologia de duche WhirlSpray
- Bocal para senhoras separado em posição de repouso protegida
- Aquecedor individual desativável
- Braço telescópico com chuveiro para a zona anal e vaginal, pode ser prolongado
- Intensidade do jato regulável em cinco níveis
- Braço telescópico com chuveiro regulável em cinco níveis
- Jato oscilante (movimento automático de avanço e recuo do braço telescópico com chuveiro) regulável
- Limpeza automática do bocal do jato com água limpa antes e após utilização
- Programa de remoção de calcário
- Sanita cerâmica sem rebordo
- Fixação fácil através da fixação à parede Geberit da série EFF3 para sanita
- Fundo profundo com esmalte especial KeraTect
- Detecção do utilizador
- Extrator de odores com filtro alveolar de cerâmica ativável
- Extrator de odores com função de retardamento
- Secador ativável
- Assento de sanita com aquecimento rápido
- Assento de sanita e tampa de sanita com abaixamento automático
- Tampa de sanita com SoftOpening
- Funções e ajustes com o comando à distância
- Quatro perfis de utilizador programáveis
- Compatível com a aplicação Geberit Home
- Ligação ao abastecimento de água lateral à esquerda, oculta atrás da sanita cerâmica
- Ligação à corrente elétrica com cabos revestidos flexíveis de três fios, oculta do lado direito atrás da sanita cerâmica
- Homologado em conformidade com (DIN) EN 1717/ (DIN) EN13077
- Temperatura da água do duche regulável com a aplicação Geberit Home
- Temperatura do secador regulável com a aplicação Geberit Home
- Temperatura do aquecimento do assento da sanita regulável com a aplicação Geberit Home

Ref ^a	Cor / superfície	B [cm]	H [cm]	T [cm]	Classe de proteção	Consumo de energia	UMV1 [ud.]	EUR/ud.
146.292.11.1	Sanita cerâmica: branco / KeraTect Tampa decorativa: branco	36	44,6	55,3	I	2000	1	2400,00
146.292.FW.1	Sanita cerâmica: branco / KeraTect Tampa decorativa Aço inox escovado	36	44,6	55,3	I	2000	1	2400,00
146.292.SI.1	Sanita cerâmica: branco / KeraTect Tampa decorativa vidro branco	36	44,6	55,3	I	2000	1	2400,00
146.292.SJ.1	Sanita cerâmica: branco / KeraTect Tampa decorativa vidro preto	36	44,6	55,3	I	2000	1	2400,00

Acessórios complementares

- Visão geral de acessórios complementares – ligação ao abastecimento de água e ligação elétrica de autoclismos de interior Geberit → pág. 19



- Este produto inclui o detergente anticalcário Geberit AquaClean. Este consumível contém substâncias perigosas classificadas. Em www.geberit.pt podem encontrar-se indicações e medidas relativas ao manuseamento seguro de substâncias perigosas.
- Para instalação no autoclismo de interior Geberit Sigma 8 cm série 2016, solicite adicionalmente a refª 243.173.00.1. **IMPORTANTE:** Quando utilizado em combinação com o módulo/Gaveta Geberit DuoFresh, encomendar apenas a refª 242.823.00.1.
- Para instalação no autoclismo de interior Geberit Sigma 8 cm (UP720) até março de 2016, solicite adicionalmente a refª 242.413.00.1. **IMPORTANTE:** Quando utilizado em combinação com o módulo/Gaveta Geberit DuoFresh, encomendar apenas a refª 242.823.00.1.

Sanitas ao chão

Sanita bidé ao chão Geberit AquaClean Tuma Comfort, alinhada à parede

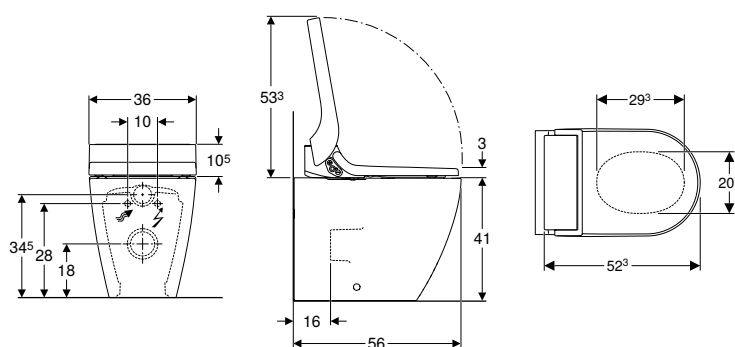

Campos de aplicação

- Para uma utilização da sanita confortável e sem cheiros
- Para a limpeza com água das zonas anal e vaginal

Dados técnicos

Nível de proteção	IPX4
Voltagem nominal	230 V AC
Frequência da rede	50 Hz
Consumo de potência no modo standby máx.	0,5 W
Pressão de escoamento mín.	0,5–10 bar
Temperatura de funcionamento	5–40 °C
Temperatura de água, regulável	34–40 °C
Definições de fábrica da temperatura da água	37 °C
Pressão de escoamento mínima para taxa de fluxo calculada	0,5 bar
Duração da lavagem	50 s
Carga no tampo de sanita máx.	150 kg

Fornecimento

- Conjunto de ligação ao abastecimento de água
- Bucha de acoplamento para ligação à corrente elétrica
- Placa de proteção acústica
- Proteção contra respingos
- Dispositivo de compensação para tampo de sanita/sanita cerâmica
- Líquido anticalcário 125 ml
- Conjunto de limpeza
- Kit de ligação para sanita, Ø 90 mm
- Comando à distância com suporte para fixação à parede e pilha CR2032
- Material de fixação

Características

- Preparação de água quente através do aquecedor individual
- Jato de água anal com tecnologia de duche WhirlSpray
- Bocal para senhoras separado em posição de repouso protegida
- Aquecedor individual desativável
- Braço telescópico com chuveiro para a zona anal e vaginal, pode ser prolongado
- Intensidade do jato regulável em cinco níveis
- Braço telescópico com chuveiro regulável em cinco níveis
- Jato oscilante (movimento automático de avanço e recuo do braço telescópico com chuveiro) regulável
- Limpeza automática do bocal do jato com água limpa antes e após utilização
- Programa de remoção de calcário
- Sanita cerâmica sem rebordo
- Fundo profundo com esmalte especial KeraTect
- Detecção do utilizador
- Extrator de odores com filtro alveolar de cerâmica ativável
- Extrator de odores com função de retardamento
- Secador ativável
- Assento de sanita com aquecimento rápido
- Assento de sanita e tampa de sanita com abaixamento automático
- Tampa de sanita com SoftOpening
- Funções e ajustes com o comando à distância
- Quatro perfis de utilizador programáveis
- Ligação ao abastecimento de água lateral à esquerda, oculta atrás da sanita cerâmica
- Ligação à corrente elétrica com cabos revestidos flexíveis de três fios, oculta do lado direito atrás da sanita cerâmica
- Possibilidade de ligações no chão de 6–28 cm desde a parede, em combinação com módulos sanitários Geberit Monolith para sanita ao chão
- Homologado em conformidade com (DIN) EN 1717/ (DIN) EN13077
- Compatível com a aplicação Geberit Home
- Temperatura da água do duche regulável com a aplicação Geberit Home
- Temperatura do secador regulável com a aplicação Geberit Home
- Temperatura do aquecimento do assento da sanita regulável com a aplicação Geberit Home
- Com módulo sanitário Geberit Monolith para sanita ao chão combinável

Ref ^a	Cor / superfície	B [cm]	B1 [cm]	H [cm]	T [cm]	Classe de proteção	Consumo de energia	UMV1 [ud.]	EUR/ud.
146.310.11.1	Sanita cerâmica: branco / KeraTect Tampa decorativa: branco	36	36	44	56	I	2000	1	2660,00
146.310.FW.1	Sanita cerâmica: branco / KeraTect Tampa decorativa Aço inox escovado	36	36	44	56	I	2000	1	2660,00
146.310.SI.1	Sanita cerâmica: branco / KeraTect Tampa decorativa vidro branco	36	36	44	56	I	2000	1	2660,00
146.310.SJ.1	Sanita cerâmica: branco / KeraTect Tampa decorativa vidro preto	36	36	44	56	I	2000	1	2660,00

Acessórios complementares

- Painel de controlo instalado na parede para Geberit AquaClean → pág. 26
- Suporte para fixação à parede grande, à prova de roubo, para comandos à distância Geberit AquaClean (a partir da data de fabrico de 2024) → pág. 28
- Kit de ligação Geberit para sanita ao chão
- Kit curva de descarga P Geberit para sanita ao chão



- Este produto inclui o detergente anticalcário Geberit AquaClean. Este consumível contém substâncias perigosas classificadas. Em www.geberit.pt podem encontrar-se indicações e medidas relativas ao manuseamento seguro de substâncias perigosas.

Acessórios complementares

Visão geral de acessórios complementares – ligação ao abastecimento de água e ligação elétrica de autoclismos de interior Geberit

Geberit Portugal, Versão: outubro 2023



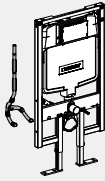
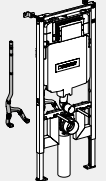
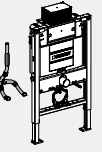
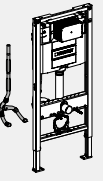
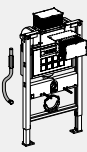
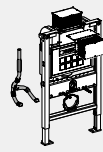
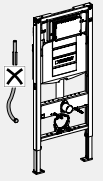





		Sigma 12 cm até março de 2013	Sigma 12 cm	Sigma 12 cm com caixa de ligação	Sigma 8 cm até março de 2013	
Para sanita bidé Geberit AquaClean Alba, sanita suspensa						
Conjunto de ligação ao abastecimento de água	147.020.00.1					
	147.045.00.1					
	249.801.00.1		✓		✓	
	147.077.00.1		✓	✓ ¹⁾	✓ ¹⁾	✓
Bicha de ligação reforçada	242.413.00.1				✓	
	243.173.00.1					
Cabo de alimentação com ficha Exceedconn	147.081.P0.1		✓		✓	
Cabo de alimentação para a Power & Connect Box	147.078.00.1			✓		
Para sanita bidé Geberit AquaClean Sela, sanita suspensa						
Conjunto de ligação ao abastecimento de água	147.020.00.1					
	147.045.00.1					
	249.801.00.1		✓		✓	
Bicha de ligação reforçada	242.413.00.1				✓	
	243.173.00.1					
Cabo de ligação à eletricidade com ficha de rede	242.839.P0.1		✓		✓	
Para sanitas bidé Geberit AquaClean Tuma, sanita suspensa						
Conjunto de ligação ao abastecimento de água	147.020.00.1					
	249.801.00.1		✓		✓	
	147.045.00.1					
Bicha de ligação reforçada	242.413.00.1				✓	
	243.173.00.1					

	Sigma 8 cm até 2015	Sigma 8 cm a partir de 2016	Omega 12 cm 82 / 98 cm	Omega 12 cm 112 cm	Kappa 15 cm até março de 2013	Kappa 15 cm	Sem tubo para cabos elétricos
							
			✓			✓	
							✓
	✓ ¹⁾	✓ ¹⁾	✓ ¹⁾	✓	✓	✓ ¹⁾	✓
	✓						
		✓					
					✓		✓
							✓
			✓			✓	
							✓
	✓						
		✓					
			✓			✓	
							✓
	✓						
		✓					

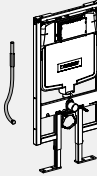
Geberit AquaClean shower toilets

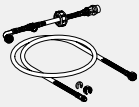
Accessories complementary
Sanitas ao chão

Geberit Portugal, Versão: outubro 2023

			Sigma 12 cm até março de 2013	Sigma 12 cm	Sigma 12 cm com caixa de ligação	Sigma 8 cm até março de 2013	
							
Cabo de ligação à eletricidade com ficha de rede	242.839.P0.1		✓			✓	
Para Geberit AquaClean Mera							
Conjunto de ligação ao abastecimento de água	147.020.00.1						
	147.030.xx.1		✓			✓	
Bicha de ligação reforçada	242.413.00.1					✓	
	243.173.00.1						
Cabo de ligação à eletricidade com ficha de rede	242.839.P0.1		✓			✓	

✓ Necessário

¹⁾ Opcional, se for desejada uma barreira adicional

	Sigma 8 cm até 2015	Sigma 8 cm a partir de 2016	Omega 12 cm 82 / 98 cm	Omega 12 cm 112 cm	Kappa 15 cm até março de 2013	Kappa 15 cm	Sem tubo para cabos elétricos
					✓		✓
			✓			✓	
	✓						
		✓					
					✓		✓

Para sanitas bidé

Conjunto de ligação ao abastecimento de água para autoclismos de interior 12/15 cm para sistemas completos de lavagem integrada sanita-bidé Geberit AquaClean



Campos de aplicação

- Para a ligação de sistemas completos de lavagem integrada sanita-bidés Geberit AquaClean Tuma a autoclismos de interior Geberit
- Para a ligação de Geberit AquaClean Sela a autoclismos de interior Geberit
- Para a ligação de Geberit AquaClean Mera a autoclismos de interior Geberit
- Para autoclismos de interior Geberit Omega 12 cm, altura da instalação 82/98 cm
- Para autoclismos de interior Geberit Kappa 15 cm
- Para autoclismos de interior Geberit com tubo guia pré-montado para a ligação ao abastecimento de água
- Para ligação ao abastecimento de água de 5 cm a partir do eixo central

Fornecimento

- 2 bichas de ligação reforçadas 3/8"
- Material de ligação

Ref ^a	UMV1 [ud.]	EUR/ud.
147.020.00.1	1	66,00

Conjunto de ligação ao abastecimento de água para autoclismos de interior 8/12 cm para sanitas bidé Geberit AquaClean Mera



Campos de aplicação

- Para a ligação de Geberit AquaClean Mera a autoclismos de interior Geberit
- Para autoclismos de interior Geberit Sigma 12 cm
- Para autoclismos de interior Geberit Sigma 8 cm
- Para autoclismos de interior Geberit com tubo guia pré-montado para a ligação ao abastecimento de água
- Para ligação ao abastecimento de água de 19,5 cm a partir do eixo central

Fornecimento

- Tampa lateral com conduta para ligação externa ao abastecimento de água
- Bicha de ligação reforçada 3/8"
- Espelho

Ref ^a	Cor / superfície	UMV1 [ud.]	EUR/ud.
147.030.11.1	Branco	1	90,20
147.030.21.1	Cromado brilhante	1	112,80

Novo**Bicha de ligação reforçada com válvula de corte esférica para Geberit AquaClean Alba/Sela**

Refª	UMV1 [ud.]	EUR/ud.
147.077.00.1	1	47,85

Disponível a partir de abril 2024

Tubo de descarga para Geberit AquaClean Sela para módulo sanitário Geberit Monolith**Campos de aplicação**

- Para a ligação de Geberit AquaClean Sela a Geberit Monolith (até à data de fabrico de 2016)

Refª	UMV1 [ud.]	EUR/ud.
147.043.00.1	1	32,50

Cabo de ligação à eletricidade para Geberit AquaClean**Campos de aplicação**

- Para a ligação de sanitas bidé Geberit AquaClean Tuma a tomadas exteriores, à direita 30 cm
- Para a ligação de Geberit AquaClean Sela a tomada exterior, à direita 30 cm
- Para a ligação de Geberit AquaClean Mera a tomada exterior, à direita 30 cm

Características

- Comprimento 60 cm
- Bucha de acoplamento pré-montada

Dados técnicos

Voltagem nominal	220–230 V AC
Frequência da rede	50–60 Hz
Material	PVC

Refª	Cor / superfície	d1, ø [mm]	UMV1 [ud.]	EUR/ud.
242.839.P0.1	Branco	7	1	44,50

Novo**Cabo de ligação à eletricidade para Geberit AquaClean Alba, para Power & Connect Box**

Refª	Cor / superfície	UMV1 [ud.]	EUR/ud.
147.078.00.1	Branco	1	40,95

Disponível a partir de abril 2024

Novo**Cabo de ligação à eletricidade para Geberit AquaClean Alba**

Refª	Cor / superfície	UMV1 [ud.]	EUR/ud.
147.081.P0.1	Branco	1	40,95

Disponível a partir de abril 2024

Módulo de interface 12 V para Geberit AquaClean Mera/Sela**Campos de aplicação**

- Para ligação elétrica oculta do módulo Geberit DuoFresh com ativação manual
- Para a ligação oculta de sistemas de descarga para sanita eletrônicos ou placas de comando de descarga Geberit
- Para a ligação de placas de comando de descarga Geberit Sigma10 e Sigma80 (a partir de data de fabrico de julho de 2022)
- Para a ligação de acionamentos eletrônicos com fios (a partir da data de fabrico julho de 2022)
- Para a ligação de módulos sanitários Geberit Monolith Plus (a partir da data de fabrico abril de 2023)

Características

- Distribuição de corrente através de lavagem integrada
- Acionamento automático da descarga ativável em combinação com o acionamento eletrônico
- Ativação automática do extrator de odores do módulo Geberit DuoFresh

Dados técnicos

Corrente	12 V DC
----------	---------

Refª	UMV1 [ud.]	EUR/ud.
147.049.00.1	1	167,10

Assento fixo de sanita, para Geberit AquaClean Mera Classic**Campos de aplicação**

- Para Geberit AquaClean Mera Classic

Características

- Suporte de forças laterais

Ref ^a	Cor / superfície	UMV1 [ud.]	EUR/ud.
147.042.11.1	Branco	1	254,20

Para tampos sanita bidé**Conjunto de ligação ao abastecimento de água, para autoclismos de interior 12 cm, para tampos sanita bidé Geberit AquaClean Tuma****Campos de aplicação**

- Para autoclismos de interior Geberit com tubo guia pré-montado para a ligação ao abastecimento de água
- Para ligação ao abastecimento de água de 19,5 cm a partir do eixo central
- Para a ligação de tampos sanita bidé Geberit AquaClean Tuma a autoclismos de interior Geberit Sigma 12 cm
- Para a ligação de tampos sanita bidé Geberit AquaClean Tuma a autoclismos de interior Geberit Sigma 8 cm
- Para a ligação de tampos sanita bidé Geberit AquaClean Tuma a autoclismos de interior Geberit Omega 12 cm, altura da instalação de 112 cm

Fornecimento

- Forquilha em Y
- Válvula de corte de esquadria 1/2"
- Espelho
- Bicha de ligação reforçada 3/8"
- Material de ligação
- Material de fixação

Ref ^a	UMV1 [ud.]	EUR/ud.
147.035.00.1	1	76,80

Conjunto de ligação ao abastecimento de água, para autoclismos de interior 12 cm / 15 cm, para tampos sanita bidé Geberit AquaClean Tuma**Campos de aplicação**

- Para a ligação de tampos sanita bidé Geberit AquaClean Tuma a autoclismos de interior Geberit
- Para autoclismos de interior Geberit com tubo guia pré-montado para a ligação ao abastecimento de água
- Para ligação ao abastecimento de água de 19,5 cm a partir do eixo central
- Para autoclismos de interior Geberit Omega 12 cm, altura da instalação 82/98 cm
- Para autoclismos de interior Geberit Kappa 15 cm

Fornecimento

- Válvula de corte de esquadria 1/2"
- Espelho
- 2 bichas de ligação reforçadas 3/8"
- Material de ligação
- Material de fixação

Ref ^a	UMV1 [ud.]	EUR/ud.
147.036.00.1	1	100,80

Para tampos sanita bidé e sanitas bidé

Painel de controlo instalado na parede para Geberit AquaClean

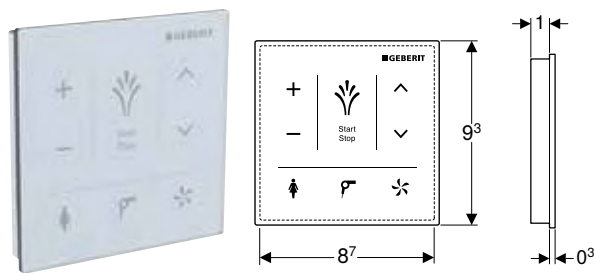

Campos de aplicação

- Para o comando manual, sem fios das funções de lavagem integrada
- Para a montagem exterior
- Para Geberit AquaClean Tuma Comfort
- Para sistemas completos de lavagem integrada sanita-bidé Geberit AquaClean Mera

Dados técnicos

Tipo de pilha	CR2032 (3 V)
Vida útil da pilha fornecida	2 anos
Nível de proteção	IPX4
Temperatura de funcionamento	5–40 °C
Humidade do ar relativa	10–100 %

Características

- Interface de utilizador capacitiva
- Superfície de vidro
- Ligação via Bluetooth
- Distribuição de corrente por pilha
- Aviso de pilha fraca

Fornecimento

- 3 pilhas de lítio série CR 2032
- Material de fixação

Ref ^a	Cor / superfície	B [cm]	H [cm]	UMV1 [ud.]	EUR/ud.
147.038.SI.1	Branco / Vidro	9,3	9,3	1	299,20
147.038.SJ.1	Preto / Vidro	9,3	9,3	1	299,20

Painel de controlo instalado na parede para Geberit AquaClean Sela

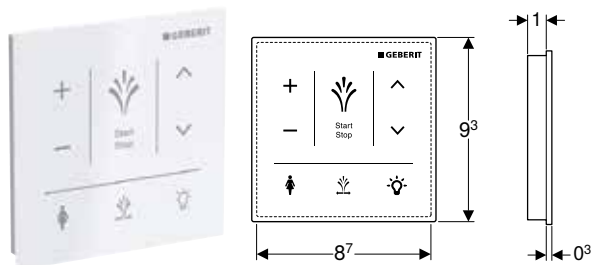

Campos de aplicação

- Para o comando manual, sem fios das funções de lavagem integrada
- Para a montagem exterior
- Para Geberit AquaClean Sela

Dados técnicos

Tipo de pilha	CR2032 (3 V)
Vida útil da pilha fornecida	2 anos
Nível de proteção	IPX4
Temperatura de funcionamento	5–40 °C
Humidade do ar relativa	10–100 %

Características

- Interface de utilizador capacitiva
- Superfície de vidro
- Ligação via Bluetooth
- Distribuição de corrente por pilha
- Aviso de pilha fraca

Fornecimento

- 3 pilhas de lítio série CR 2032
- Material de fixação

Ref ^a	Cor / superfície	B [cm]	H [cm]	UMV1 [ud.]	EUR/ud.
147.041.SI.1	Branco / Vidro	9,3	9,3	1	295,00
147.041.SJ.1	Preto / Vidro	9,3	9,3	1	295,00

Conjunto de ligação ao abastecimento de água Geberit AquaClean para autoclismo de interior 8 / 12 cm**Campos de aplicação**

- Para autoclismos de interior com tubo guia pré-montado para a ligação ao abastecimento de água
- Para ligação ao abastecimento de água de 19,5 cm a partir do eixo central
- Para a ligação de sanitas bidé Geberit AquaClean Tuma a autoclismos de interior Geberit Sigma 12 cm
- Para a ligação de sanitas bidé Geberit AquaClean Tuma a autoclismos de interior Geberit Sigma 8 cm
- Para a ligação de sanitas bidé Geberit AquaClean Sela a autoclismos de interior Geberit Sigma 8 cm
- Para a ligação de sanitas bidé Geberit AquaClean Sela a autoclismos de interior Geberit Sigma 12 cm

Fornecimento

- Forquilha em Y
- Válvula de corte de esquadria 1/2"
- 2 bichas de ligação reforçadas 3/8"
- Material de fixação

Ref ^a	UMV1 [ud.]	EUR/ud.
249.801.00.1	1	78,20

Conjunto de ligação ao abastecimento de água convencional para Geberit AquaClean Sela/Tuma**Campos de aplicação**

- Para ligações ao abastecimento de água laterais convencionais, à esquerda
- Para a ligação de Geberit AquaClean Sela
- Para a ligação de Geberit AquaClean Tuma
- Para a ligação de sanitas bidé Geberit AquaClean a estruturas de instalação Geberit Duofix sem barreiras na zona visível

Fornecimento

- Válvula de corte de esquadria 1/2"
- Bicha de ligação reforçada 3/8"

Ref ^a	UMV1 [ud.]	EUR/ud.
147.045.00.1	1	32,80

Bicha de ligação reforçada Geberit para autoclismo de interior Geberit Sigma 8 cm (a partir da data de fabrico 2016)**Campos de aplicação**

- Para autoclismos de interior Geberit Sigma 8 cm, série 2016
- Para a ligação de Geberit AquaClean

Características

- Bicha de ligação na válvula de corte de esquadria conectável sem ferramenta

Dados técnicos

Material	Thermoplast/Aço/Latão
----------	-----------------------

Ref ^a	G ["]	UMV1 [ud.]	EUR/ud.
243.173.00.1	3/8"	1	42,60

Bicha de ligação reforçada Geberit para autoclismo de interior Geberit Sigma 8 cm**Campos de aplicação**

- Para autoclismos de interior Geberit Sigma 8 cm
- Para a ligação de Geberit AquaClean

Características

- Bicha de ligação na válvula de corte de esquadria conectável sem ferramenta

Dados técnicos

Material	Thermoplast/Aço/Latão
----------	-----------------------

Ref ^a	G [""]	UMV1 [ud.]	EUR/ud.
242.413.00.1	3/8"	1	42,00



- Para instalação no autoclismo de interior Geberit Sigma 8 cm série 2016, solicite a ref^a 243.173.00.1

Caixa de tomada Geberit**Campos de aplicação**

- Para a ligação de sanitas bidé Geberit AquaClean Tuma em combinação com módulos Geberit DuoFresh
- Para a ligação de sanitas bidé Geberit AquaClean Sela através de ligações fixas
- Para a ligação de sanitas bidé Geberit AquaClean Tuma em combinação com placas de comando de descarga Geberit Sigma10 e Sigma80
- Para a ligação de um extrator de odores

Características

- Tampa aparafusável

Fornecimento

- 3 ilhós metálicos
- 3 terminais
- 2 fitas de velcro

Dados técnicos

Nível de proteção	IP66
-------------------	------

Ref ^a	UMV1 [ud.]	EUR/ud.
242.837.00.1	1	55,40

Novo**Suporte para fixação à parede grande, à prova de roubo, para comandos à distância Geberit AquaClean (a partir da data de fabrico de 2024)****Características**

- Para a instalação em parede
- Suporte aparafusado, com ímanes
- À prova de roubo

Fornecimento

- Suporte para fixação à parede
- Material de fixação

Ref ^a	Cor / superfície	UMV1 [ud.]	EUR/ud.
147.086.01.1	Branco	1	41,00

Disponível a partir de abril 2024

Novo

Suporte para fixação à parede pequeno, à prova de roubo, para comandos à distância Geberit AquaClean (a partir da data de fabrico de 2024)



Características

- Para a instalação em parede
- Suporte aparafusado, com ímanes
- À prova de roubo

Fornecimento

- Suporte para fixação à parede
- Material de fixação

Ref ^a	Cor / superfície	UMV1 [ud.]	EUR/ud.
147.076.01.1	Branco	1	37,45

Disponível a partir de abril 2024

Consumíveis

Produto de limpeza Geberit AquaClean



Campos de aplicação

- Para a limpeza de sistemas de lavagem integrada Geberit AquaClean

Fornecimento

- Produto de limpeza 500 ml

Características

- Conteúdo 500 ml
- Aplicável de imediato e sem diluir
- Ecológico
- Testado dermatologicamente

Ref ^a	UMV1 [ud.]	EUR/ud.
242.546.00.1	1	10,20

Conjunto de limpeza Geberit AquaClean

**Campos de aplicação**

- Para a limpeza de sistemas de lavagem integrada Geberit AquaClean

Características

- Aplicável de imediato e sem diluir
- Ecológico
- Testado dermatologicamente

Fornecimento

- Produto de limpeza 500 ml
- Pano

Ref ^a	UMV1 [ud.]	EUR/ud.
242.547.00.1	1	13,50

Líquido anticalcário Geberit AquaClean

**Campos de aplicação**

- Para remover o calcário de Geberit AquaClean Mera
- Para remover o calcário de Geberit AquaClean Tuma
- Para remover o calcário de Geberit AquaClean Sela
- Para remover o calcário de Geberit AquaClean Alba

Características

- Pronto a utilizar
- Para 1 ciclo de remoção de calcário

Fornecimento

- Garrafa de 125 ml

Ref ^a	UMV1 [ud.]	EUR/ud.
147.040.00.1	1	9,80



- Este consumível contém substâncias perigosas classificadas. Encontrará indicações e medidas relativas ao manuseamento seguro de substâncias perigosas em www.geberit.pt.

Conjunto líquido anticalcário Geberit AquaClean

**Campos de aplicação**

- Para remover o calcário de Geberit AquaClean Mera
- Para remover o calcário de Geberit AquaClean Tuma
- Para remover o calcário de Geberit AquaClean Sela
- Para remover o calcário de Geberit AquaClean Alba

Características

- Pronto a utilizar
- Para 4 ciclos de remoção de calcário

Fornecimento

- 4 garrafas de 125 ml

Ref ^a	UMV1 [ud.]	EUR/ud.
147.047.00.1	1	30,90



- Este consumível contém substâncias perigosas classificadas. Encontrará indicações e medidas relativas ao manuseamento seguro de substâncias perigosas em www.geberit.pt.

Conjunto liquido anticalcário Geberit AquaClean



Campos de aplicação

- Para remover o calcário de Geberit AquaClean Mera
- Para remover o calcário de Geberit AquaClean Tuma
- Para remover o calcário de Geberit AquaClean Sela
- Para remover o calcário de Geberit AquaClean Alba

Características

- Pronto a utilizar
- Para 10 ciclos de remoção de calcário

Fornecimento

- 10 garrafas de 125 ml

Ref ^a	UMV1 [ud.]	EUR/ud.
147.048.00.1	1	73,90



- Este consumível contém substâncias perigosas classificadas. Encontrará indicações e medidas relativas ao manuseamento seguro de substâncias perigosas em www.geberit.pt.

Filtro alveolar de cerâmica Geberit série 3



Campos de aplicação

- Para a neutralização de odores
- Para Geberit AquaClean Tuma Comfort
- Para Geberit AquaClean Mera

Características

- Vida útil do filtro tipo cesto de 1 ano

Ref ^a	UMV1 [ud.]	EUR/ud.
242.999.00.1	1	36,20

Conjunto de filtro alveolar de cerâmica Geberit série 3



Campos de aplicação

- Para a neutralização de odores
- Para Geberit AquaClean Tuma Comfort
- Para Geberit AquaClean Mera

Fornecimento

- 2 filtros alveolares de cerâmica

Características

- Vida útil do filtro tipo cesto de 1 ano

Ref ^a	UMV1 [ud.]	EUR/ud.
147.072.00.1	1	58,60



Geberit ONE

Lavatórios.....	34
Visão geral da gama de produtos – lavatórios e móveis de casa de banho Geberit ONE.....	35
Visão geral da gama de produtos – estruturas para lavatório Geberit Duofix para móveis de casa de banho.....	36
Lava-mãos.....	36
Lavatórios.....	38
Acessórios complementares.....	41
Móveis de casa de banho.....	42
Visão geral de acessórios complementares – móveis de casa de banho Geberit ONE.....	42
Móveis de lavatório.....	44
Armários laterais.....	47
Acessórios complementares.....	55
Móveis com espelho.....	57
Móveis com espelho embutidos.....	57
Acessórios complementares.....	61
Sanitas.....	62
Sanitas suspensas.....	62
Tampos de sanita.....	62
Bidés.....	63
Bidés suspensos.....	63

Lavatórios

Visão geral da gama de produtos – lavatórios e móveis de casa de banho Geberit ONE

Geberit Portugal, Versão: novembro 2023

				Lavatórios				
				60 cm	75 cm	90 cm	105 cm	120 cm
Saída horizontal								
Sem furo para torneira				505.033.00.1	505.035.00.1	505.037.00.1	505.045.00.1	505.047.00.1
Com furo para torneira				505.034.00.1	505.036.00.1	505.038.00.1	505.046.00.1	505.048.00.1
Com dois furos para torneira								505.049.00.1
Sem furo para torneira, superfície de apoio à direita						505.042.00.1		
Com furo para torneira, superfície de apoio à direita						505.039.00.1		
Sem furo para torneira, superfície de apoio à esquerda						505.044.00.1		
Com furo para torneira, superfície de apoio à esquerda						505.043.00.1		
Saída vertical								
Sem furo para torneira				505.021.01.1	505.021.01.2	505.021.01.3	505.021.01.4	505.021.01.5
Com furo para torneira				505.020.01.1	505.020.01.2	505.020.01.3	505.020.01.4	505.020.01.5
Com dois furos para torneira								505.022.01.5
Com duas gavetas	Com uma gaveta	A partir da página	→ pág. 40	→ pág. 40	→ pág. 40	→ pág. 40	→ pág. 40	→ pág. 40
Largura 60 cm								
505.261.00.1	505.071.00.1	Branco	→ pág. 46	✓				
505.261.00.2	505.071.00.2	Branco mate	→ pág. 46	✓				
505.261.00.3	505.071.00.3	Lava	→ pág. 46	✓				
505.261.00.5	505.071.00.5	Carvalho	→ pág. 46	✓				
505.261.00.6	505.071.00.6	Nogueira	→ pág. 46	✓				
505.261.00.7	505.071.00.7	Bege acinzentado	→ pág. 46	✓				
505.261.00.8	505.071.00.8	Preto mate	→ pág. 46	✓				
Largura 75 cm								
505.262.00.1	505.072.00.1	Branco	→ pág. 46		✓			
505.262.00.2	505.072.00.2	Branco mate	→ pág. 46		✓			
505.262.00.3	505.072.00.3	Lava	→ pág. 46		✓			
505.262.00.5	505.072.00.5	Carvalho	→ pág. 46		✓			
505.262.00.6	505.072.00.6	Nogueira	→ pág. 46		✓			
505.262.00.7	505.072.00.7	Bege acinzentado	→ pág. 46		✓			
505.262.00.8	505.072.00.8	Preto mate	→ pág. 46		✓			
Largura 90 cm								
505.263.00.1	505.073.00.1	Branco	→ pág. 46			✓		
505.263.00.2	505.073.00.2	Branco mate	→ pág. 46			✓		
505.263.00.3	505.073.00.3	Lava	→ pág. 46			✓		
505.263.00.5	505.073.00.5	Carvalho	→ pág. 46			✓		
505.263.00.6	505.073.00.6	Nogueira	→ pág. 46			✓		
505.263.00.7	505.073.00.7	Bege acinzentado	→ pág. 46			✓		
505.263.00.8	505.073.00.8	Preto mate	→ pág. 46			✓		
Largura 105 cm								
505.264.00.1	505.074.00.1	Branco	→ pág. 46				✓	
505.264.00.2	505.074.00.2	Branco mate	→ pág. 46				✓	
505.264.00.3	505.074.00.3	Lava	→ pág. 46				✓	
505.264.00.5	505.074.00.5	Carvalho	→ pág. 46				✓	
505.264.00.6	505.074.00.6	Nogueira	→ pág. 46				✓	
505.264.00.7	505.074.00.7	Bege acinzentado	→ pág. 46				✓	
505.264.00.8	505.074.00.8	Preto mate	→ pág. 46				✓	
Largura 120 cm								
505.265.00.1	505.075.00.1	Branco	→ pág. 46					✓
505.265.00.2	505.075.00.2	Branco mate	→ pág. 46					✓
505.265.00.3	505.075.00.3	Lava	→ pág. 46					✓
505.265.00.5	505.075.00.5	Carvalho	→ pág. 47					✓
505.265.00.6	505.075.00.6	Nogueira	→ pág. 47					✓
505.265.00.7	505.075.00.7	Bege acinzentado	→ pág. 47					✓
505.265.00.8	505.075.00.8	Preto mate	→ pág. 47					✓

✓ Compatível

¹⁾ Para lavatórios sem furo para torneira, é necessária a estrutura de instalação Geberit Duofix correspondente.

	Móveis com espelho, montagem interior	Caixa de instalação
	→ pág. 57	
	60 cm	111.941.00.1
	60 cm	111.941.00.1
	60 cm	111.941.00.1
	60 cm	111.941.00.1
	60 cm	111.941.00.1
	60 cm	111.941.00.1
	60 cm	111.941.00.1
	75 cm	111.942.00.1
	75 cm	111.942.00.1
	75 cm	111.942.00.1
	75 cm	111.942.00.1
	75 cm	111.942.00.1
	75 cm	111.942.00.1
	75 cm	111.942.00.1
	90 cm	111.943.00.1
	90 cm	111.943.00.1
	90 cm	111.943.00.1
	90 cm	111.943.00.1
	90 cm	111.943.00.1
	90 cm	111.943.00.1
	90 cm	111.943.00.1
	105 cm	111.944.00.1
	105 cm	111.944.00.1
	105 cm	111.944.00.1
	105 cm	111.944.00.1
	105 cm	111.944.00.1
	105 cm	111.944.00.1
	105 cm	111.944.00.1
	120 cm	111.945.00.1
	120 cm	111.945.00.1
	120 cm	111.945.00.1
	120 cm	111.945.00.1
	120 cm	111.945.00.1
	120 cm	111.945.00.1
	120 cm	111.945.00.1

Visão geral da gama de produtos – estruturas para lavatório Geberit Duofix para móveis de casa de banho

Geberit Portugal, outubro 2023

Móvel com espelho/lavatório/lavatório duplo/móvel inferior	Largura nominal em cm	60	75	90	105	120	135		
Caixa de instalação para móvel com espelho Geberit ONE, 90 cm de altura	111.941.00.1	✓							
	111.942.00.1		✓						
	111.943.00.1			✓					
	111.944.00.1				✓				
	111.945.00.1					✓			
Geberit Duofix Traverse para fixação da estrutura, para distância de suporte a partir de 60 cm	111.041.00.1	✓							
	111.042.00.1		✓						
	111.043.00.1			✓					
	111.044.00.1				✓				
	111.045.00.1					✓			
Gama de produtos com estrutura para lavatório Geberit Duofix, versão padrão		Largura da estrutura 50 cm		✓ ¹⁾	✓	✓	✓	✓ ²⁾³⁾	✓ ²⁾³⁾

✓ Compatível com as séries Geberit ONE e Geberit iCon - com outras séries e produtos de terceiros, as medidas de conexão detalhadas e efetivas dos produtos devem ser verificadas para a seleção definitiva.

¹⁾ No caso de aplicação da estrutura para lavatório Geberit Duofix, versão padrão com 50 cm de largura, as opções de posicionamento para a fixação do móvel de lavatório junto à estrutura são limitadas, em comparação com uma estrutura na versão estreita, com 44 cm de largura

²⁾ Com duas torneiras de saída, aplicação de duas estruturas de instalação Duofix

³⁾ Na aplicação da estrutura para lavatório Geberit Duofix, versão padrão com 50 cm de largura, as opções de posicionamento para a fixação do móvel de lavatório junto à estrutura são limitadas, em comparação com uma estrutura na versão estreita, com 44 cm de largura

Lava-mãos

Lava-mãos Geberit ONE, saída horizontal

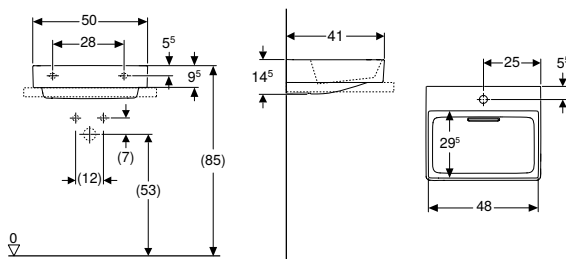

Dados técnicos

Material	Argila refratária fina
----------	------------------------

Características

- Encastrável
- Saída horizontal
- Função de trop-plein invisível
- Com filtro de cabelos integrado
- Em conformidade com as recomendações da KRINKO

Fornecimento

- Lava-mãos
- Tampa de sifão com filtro para cabelos, fixação magnética
- Válvula de lavatório e sifão, modelo poupa-espço

Ref ^a	Cor / superfície	Furo para torneira	Trop-plein	B [cm]	B2 [cm]	B3 [cm]	Largura do móvel [cm]	H [cm]	T [cm]	T2 [cm]	Pontos de fixação	UMV1 [ud.]	EUR/ud.
505.018.00.1	Lavatório: branco / KeraTect Tampa: branco brilhante	Sem	Sem	50	48		50	14,5	41	29,5	2	1	419,30
505.019.00.1	Lavatório: branco / KeraTect Tampa: branco brilhante	Ao centro	Sem	50	48	25	50	14,5	41	29,5	2	1	419,30

Acessórios complementares

- Material de fixação Geberit para lavatório
- Tampa de ralo de sifão Geberit One, com filtro anti cabelos, fixação magnética → pág. 41

Lava-mãos Geberit ONE, saída vertical

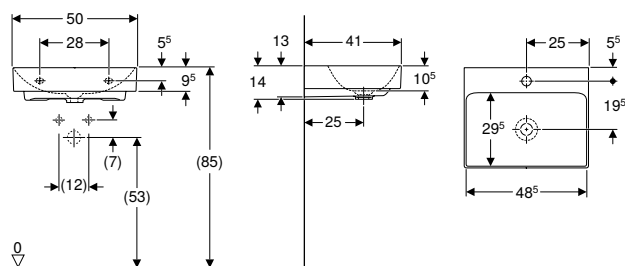

Dados técnicos

Material	Argila refratária fina
----------	------------------------

Fornecimento

- Lava-mãos

Características

- Encastrável
- Saída vertical

Refª	Cor / superfície	Furo para torneira	Trop-plein	B [cm]	B2 [cm]	B3 [cm]	Largura do móvel [cm]	H [cm]	T [cm]	T1 [cm]	T2 [cm]	T3 [cm]	Pontos de fixação	UMV1 [ud.]	EUR/ud.
505.020.01.6	Branco / KeraTect	Ao centro	Sem	50	48,5	25	50	14	41	25	29,5	19,5	2	1	239,70
505.021.01.6	Branco / KeraTect	Sem	Sem	50	48,5	25	50	14	41	25	29,5		2	1	239,70

A encomendar adicionalmente

- Válvula de lavatório e sifão, modelo poupa-espaco

Acessórios complementares

- Material de fixação Geberit para lavatório

Lavatórios

Mix & Match

Lavatório Geberit ONE, saída horizontal

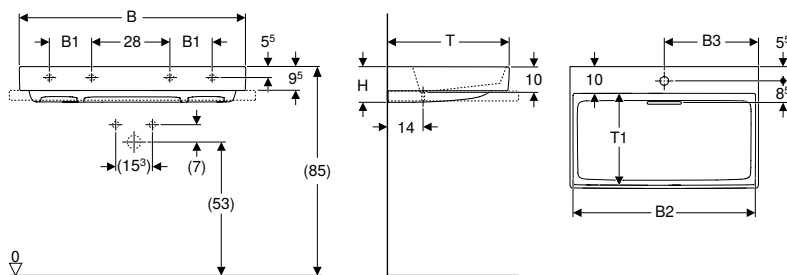

Dados técnicos

Material	Argila refratária fina
----------	------------------------

Características

- Encastrável
- Saída horizontal
- Função de trop-plein invisível
- Com filtro de cabelos integrado
- Em conformidade com as recomendações da KRINKO

Fornecimento

- Lavatório
- Tampa de sifão com filtro para cabelos, fixação magnética
- Válvula de lavatório e sifão, modelo poupa-espço

Ref ^a	Cor / superfície	Mix & Match	Furo para torneira	Trop-plein	B1 [cm]	B2 [cm]	B3 [cm]	Largura do móvel [cm]	H [cm]	T [cm]	T1 [cm]	T2 [cm]	Pontos de fixação	UMV1 [ud.]	EUR/ud.
B / Largura: 60 cm															
505.034.00.1	Lavatório: branco / KeraTect Tampa: branco brilhante	Sim	Ao centro	Sem	57,9	30,1	60	14	48	37	37	37	2	1	462,00
505.033.00.1	Lavatório: branco / KeraTect Tampa: branco brilhante	Sim	Sem	Sem	57,9		60	14	48	37	37	37	2	1	462,00
B / Largura: 75 cm															
505.036.00.1	Lavatório: branco / KeraTect Tampa: branco brilhante	Sim	Ao centro	Sem	72,5	37,5	75	14	48	37	37	37	2	1	666,70
505.035.00.1	Lavatório: branco / KeraTect Tampa: branco brilhante	Sim	Sem	Sem	72,5		75	14	48	37	37	37	2	1	612,50
B / Largura: 90 cm															
505.038.00.1	Lavatório: branco / KeraTect Tampa: branco brilhante	Sim	Ao centro	Sem	17,2	87,1	44,9	90	14	48	37	37	4	1	738,00
505.037.00.1	Lavatório: branco / KeraTect Tampa: branco brilhante	Sim	Sem	Sem	17,2	87,1		90	14	48	37	37	4	1	738,00
B / Largura: 105 cm															
505.046.00.1	Lavatório: branco / KeraTect Tampa: branco brilhante	Sim	Ao centro	Sem	18	101,9	52,5	105	14	48	37	37	4	1	820,90
505.045.00.1	Lavatório: branco / KeraTect Tampa: branco brilhante	Sim	Sem	Sem	18	101,9		105	14	48	37	37	4	1	820,90
B / Largura: 120 cm															
505.049.00.1	Lavatório: branco / KeraTect Tampa: branco brilhante	Sim	À esquerda e à direita	Sem	28	116,5	30,6	120	14	48	37	37	4	1	986,50
505.048.00.1	Lavatório: branco / KeraTect Tampa: branco brilhante	Sim	Ao centro	Sem	28	116,5	60	120	14	48	37	37	4	1	986,50
505.047.00.1	Lavatório: branco / KeraTect Tampa: branco brilhante	Sim	Sem	Sem	28	116,5		120	14	48	37	37	4	1	986,50

Combinável

- Móvel inferior para lavatório Geberit ONE, com duas gavetas → pág. 46
- Móvel inferior para lavatório Geberit ONE, com uma gaveta → pág. 44

Acessórios complementares

- Material de fixação Geberit para lavatório
- Tampa de ralo de sifão Geberit One, com filtro anti cabelos, fixação magnética → pág. 41

Mix & Match

Lavatório Geberit ONE, saída horizontal, superfície de apoio à direita

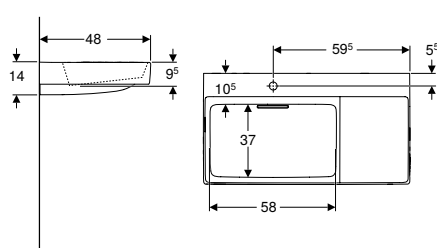
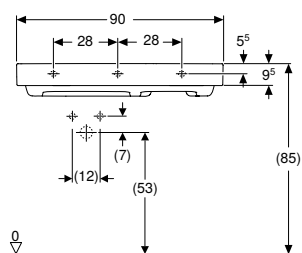

Dados técnicos

Material	Argila refratária fina
----------	------------------------

Características

- Encastrável
- Saída horizontal
- Função de trop-plein invisível
- Com filtro de cabelos integrado

Fornecimento

- Lavatório
- Tampa de sifão com filtro para cabelos, fixação magnética
- Válvula de lavatório e sifão, modelo poupa-espaço

Refª	Cor / superfície	Mix & Match	Furo para torneira	Trop-plein	B1 [cm]	B2 [cm]	B3 [cm]	B4 [cm]	Largura do móvel [cm]	H [cm]	T [cm]	T2 [cm]	Pontos de fixação	Superfície de apoio	UMV1 [ud.]	EUR/ud.
B / Largura: 90 cm																
505.039.00.1	Lavatório: branco / KeraTect Tampa: branco brilhante	Sim	À esquerda	Sem	28	87,1	59,5	30,5	90	14	48	37	3	À direita	1	778,20
505.042.00.1	Lavatório: branco / KeraTect Tampa: branco brilhante	Sim	Sem	Sem	28	87,1		30,5	90	14	48	37	3	À direita	1	778,20

Combinável

- Móvel inferior para lavatório Geberit ONE, com duas gavetas → pág. 46
- Móvel inferior para lavatório Geberit ONE, com uma gaveta → pág. 44

Acessórios complementares

- Material de fixação Geberit para lavatório
- Tampa de ralo de sifão Geberit One, com filtro anti cabelos, fixação magnética → pág. 41

Mix & Match

Lavatório Geberit ONE, saída horizontal, superfície de apoio à esquerda

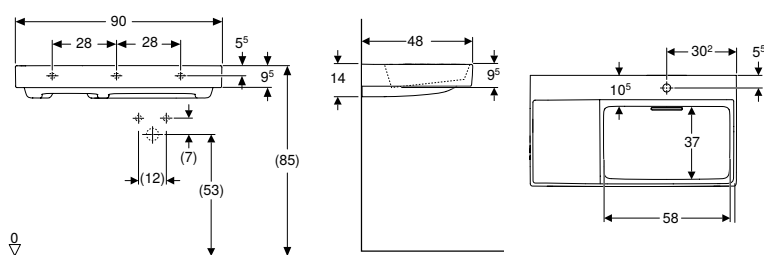

Dados técnicos

Material	Argila refratária fina
----------	------------------------

Características

- Encastrável
- Saída horizontal
- Função de trop-plein invisível
- Com filtro de cabelos integrado

Fornecimento

- Lavatório
- Tampa de sifão com filtro para cabelos, fixação magnética
- Válvula de lavatório e sifão, modelo poupa-espço

Ref ^a	Cor / superfície	Mix & Match	Furo para torneira	Trop-plein	B1 [cm]	B2 [cm]	B3 [cm]	B4 [cm]	Largura do móvel [cm]	H [cm]	T [cm]	T2 [cm]	Pontos de fixação	Superfície de apoio	UMV1 [ud.]	EUR/ud.
B / Largura: 90 cm																
505.043.00.1	Lavatório: branco / KeraTect Tampa: branco brilhante	Sim	À direita	Sem	28	87,1	30,2	30,5	90	14	48	37	3	À esquerda	1	778,20
505.044.00.1	Lavatório: branco / KeraTect Tampa: branco brilhante	Sim	Sem	Sem	28	87,1		30,5	90	14	48	37	3	À esquerda	1	778,20

Combinável

- Móvel inferior para lavatório Geberit ONE, com duas gavetas → pág. 46
- Móvel inferior para lavatório Geberit ONE, com uma gaveta → pág. 44

Acessórios complementares

- Material de fixação Geberit para lavatório
- Tampa de ralo de sifão Geberit One, com filtro anti cabelos, fixação magnética → pág. 41

Mix & Match

Lavatório Geberit ONE, saída vertical

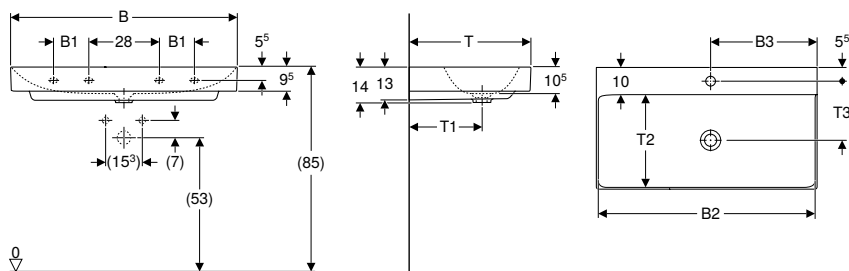

Dados técnicos

Material	Argila refratária fina
----------	------------------------

Características

- Encastrável
- Saída vertical

Fornecimento

- Lavatório

Refª	Cor / superfície	Mix & Match	Furo para torneira	Trop-plein	B1 [cm]	B2 [cm]	B3 [cm]	Largura do móvel [cm]	H [cm]	T [cm]	T1 [cm]	T2 [cm]	T3 [cm]	Pontos de fixação	UMV1 [ud.]	EUR/ud.
B / Largura: 60 cm																
505.020.01.1	Branco / KeraTect	Sim	Ao centro	Sem		58,5	30	60	14	48	29	37	23,5	2	1	277,60
505.021.01.1	Branco / KeraTect	Sim	Sem	Sem		58,5	30	60	14	48	29	37		2	1	277,60
B / Largura: 75 cm																
505.020.01.2	Branco / KeraTect	Sim	Ao centro	Sem		73,5	45	75	14	48	29	37	23,5	2	1	416,40
505.021.01.2	Branco / KeraTect	Sim	Sem	Sem		73,5	37,5	75	14	48	29	37		2	1	416,40
B / Largura: 90 cm																
505.020.01.3	Branco / KeraTect	Sim	Ao centro	Sem	14	88,5	45	90	14	48	29	37	23,5	4	1	529,80
505.021.01.3	Branco / KeraTect	Sim	Sem	Sem	14	88,5	45	90	14	48	29	37		4	1	529,80
B / Largura: 105 cm																
505.020.01.4	Branco / KeraTect	Sim	Ao centro	Sem	18	103,5	52,5	105	14	48	29	37	23,5	4	1	605,50
505.021.01.4	Branco / KeraTect	Sim	Sem	Sem	18	103,5	52,5	105	14	48	29	37		4	1	605,50
B / Largura: 120 cm																
505.022.01.5	Branco / KeraTect	Sim	À esquerda e à direita	Sem	28	118,5	31,5	120	14	48	29	37	23,5	4	1	756,80
505.020.01.5	Branco / KeraTect	Sim	Ao centro	Sem	28	118,5	60	120	14	48	29	37	23,5	4	1	756,80
505.021.01.5	Branco / KeraTect	Sim	Sem	Sem	28	118,5	60	102	14	48	29	37		4	1	756,80

A encomendar adicionalmente

- Válvula de lavatório e sifão, modelo poupa-espaco

Combinável

- Móvel inferior para lavatório Geberit ONE, com duas gavetas → pág. 46
- Móvel inferior para lavatório Geberit ONE, com uma gaveta → pág. 44

Acessórios complementares

- Material de fixação Geberit para lavatório

Acessórios complementares

Tampa de ralo de sifão Geberit One, com filtro anti cabelos, fixação magnética

**Características**

- Com filtro de cabelos integrado

Refª	Cor / superfície	UMV1 [ud.]	EUR/ud.
245.451.11.1	Branco	1	87,90
505.082.14.1	Preto mate / Com revestimento easy to clean	1	83,70
505.082.21.1	Cromado brilhante	1	87,90
505.082.GH.1	Cromado escovado	1	87,90





Combinável

- Lava-mãos Geberit ONE, saída horizontal → pág. 36
- Lavatório Geberit ONE, saída horizontal → pág. 38
- Lavatório Geberit ONE, saída horizontal, superfície de apoio à esquerda → pág. 40
- Lavatório Geberit ONE, saída horizontal, superfície de apoio à direita → pág. 39





Móveis de casa de banho

Visão geral de acessórios complementares – móveis de casa de banho Geberit ONE

Geberit Portugal, novembro 2023

				Toalheiro	Tampa Geberit ONE para armário lateral e elemento lateral, vidro		Tampa Geberit ONE para armário lateral e elemento lateral, cerâmica	
				503.012.XX.1	505.082.00.1	505.082.00.2	505.080.00.1	505.081.00.1
								
Com duas gavetas	Com uma gaveta	A partir da página		→ pág. 55	→ pág. 56	→ pág. 56	→ pág. 56	→ pág. 56
Largura 60 cm								
505.261.00.1	505.071.00.1	Branco	→ pág. 46	✓				
505.261.00.2	505.071.00.2	Branco mate	→ pág. 46	✓				
505.261.00.3	505.071.00.3	Lava	→ pág. 46	✓				
505.261.00.5	505.071.00.5	Carvalho	→ pág. 46	✓				
505.261.00.6	505.071.00.6	Nogueira	→ pág. 46	✓				
505.261.00.7	505.071.00.7	Bege acinzentado	→ pág. 46	✓				
505.261.00.8	505.071.00.8	Preto mate	→ pág. 46	✓				
Largura 75 cm								
505.262.00.1	505.072.00.1	Branco	→ pág. 46	✓				
505.262.00.2	505.072.00.2	Branco mate	→ pág. 46	✓				
505.262.00.3	505.072.00.3	Lava	→ pág. 46	✓				
505.262.00.5	505.072.00.5	Carvalho	→ pág. 46	✓				
505.262.00.6	505.072.00.6	Nogueira	→ pág. 46	✓				
505.262.00.7	505.072.00.7	Bege acinzentado	→ pág. 46	✓				
505.262.00.8	505.072.00.8	Preto mate	→ pág. 46	✓				
Largura 90 cm								
505.263.00.1	505.073.00.1	Branco	→ pág. 46	✓				
505.263.00.2	505.073.00.2	Branco mate	→ pág. 46	✓				
505.263.00.3	505.073.00.3	Lava	→ pág. 46	✓				
505.263.00.5	505.073.00.5	Carvalho	→ pág. 46	✓				
505.263.00.6	505.073.00.6	Nogueira	→ pág. 46	✓				
505.263.00.7	505.073.00.7	Bege acinzentado	→ pág. 46	✓				
505.263.00.8	505.073.00.8	Preto mate	→ pág. 46	✓				
Largura 105 cm								
505.264.00.1	505.074.00.1	Branco	→ pág. 46	✓				
505.264.00.2	505.074.00.2	Branco mate	→ pág. 46	✓				
505.264.00.3	505.074.00.3	Lava	→ pág. 46	✓				
505.264.00.5	505.074.00.5	Carvalho	→ pág. 46	✓				
505.264.00.6	505.074.00.6	Nogueira	→ pág. 46	✓				
505.264.00.7	505.074.00.7	Bege acinzentado	→ pág. 46	✓				
505.264.00.8	505.074.00.8	Preto mate	→ pág. 46	✓				
Largura 120 cm								
505.265.00.1	505.075.00.1	Branco	→ pág. 46	✓				
505.265.00.2	505.075.00.2	Branco mate	→ pág. 46	✓				
505.265.00.3	505.075.00.3	Lava	→ pág. 46	✓				
505.265.00.5	505.075.00.5	Carvalho	→ pág. 47	✓				
505.265.00.6	505.075.00.6	Nogueira	→ pág. 47	✓				
505.265.00.7	505.075.00.7	Bege acinzentado	→ pág. 47	✓				
505.265.00.8	505.075.00.8	Preto mate	→ pág. 47	✓				

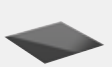
Geberit Portugal, novembro 2023

	Toalheiro	Tampa Geberit ONE para armário lateral e elemento lateral, vidro		Tampa Geberit ONE para armário lateral e elemento lateral, cerâmica	
	503.012.XX.1	505.082.00.1	505.082.00.2	505.080.00.1	505.081.00.1
					

Armários laterais

Com duas gavetas		Com uma gaveta						
505.077.00.1	505.078.00.1	Branco	→ pág. 48		✓	✓	✓	✓
505.077.00.2	505.078.00.2	Branco mate	→ pág. 48		✓	✓	✓	✓
505.077.00.3	505.078.00.3	Lava	→ pág. 48		✓	✓	✓	✓
505.077.00.5	505.078.00.5	Carvalho	→ pág. 48		✓	✓	✓	✓
505.077.00.6	505.078.00.6	Nogueira	→ pág. 48		✓	✓	✓	✓
505.077.00.7	505.078.00.7	Bege acinzentado	→ pág. 48		✓	✓	✓	✓
505.077.00.8	505.078.00.8	Preto mate	→ pág. 48		✓	✓	✓	✓

Elemento lateral

505.079.00.1	Branco	→ pág. 48		✓	✓	✓	✓
505.079.00.2	Branco mate	→ pág. 48		✓	✓	✓	✓
505.079.00.3	Lava	→ pág. 48		✓	✓	✓	✓
505.079.00.5	Carvalho	→ pág. 48		✓	✓	✓	✓
505.079.00.6	Nogueira	→ pág. 48		✓	✓	✓	✓
505.079.00.7	Bege acinzentado	→ pág. 48		✓	✓	✓	✓
505.079.00.8	Preto mate	→ pág. 48		✓	✓	✓	✓

✓ Compatível

Móveis de lavatório

Mix & Match

Móvel inferior para lavatório Geberit ONE, com uma gaveta

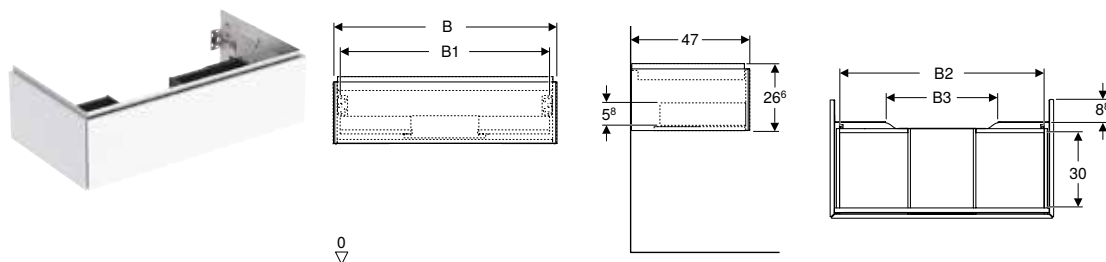

Dados técnicos

Material	Painel de aglomerado de madeira de alta densidade de três camadas
Carga da gaveta máx.	30 kg

Fornecimento

- Móvel inferior para lavatório
- Material de fixação

Características

- Certificado FSC™ C134279
- Suspenso
- Espaço de armazenamento completamente utilizável na gaveta superior
- Com uma gaveta
- Mecanismo Push-to-open para abrir
- Gaveta com recolha automática
- Resistente à humidade
- Fornecido pré-montado

Ref ^a	Cor / superfície	Mix & Match	B [cm]	B1 [cm]	B2 [cm]	B3 [cm]	H [cm]	T [cm]	UMV1 [ud.]	EUR/ud.
Largura de lavatório: 60 cm										
505.071.00.1	Branco / Pintado alto-brilho	Sim	59,2	53,8	51,7	15,2	26,6	47	1	565,70
505.071.00.2 *	Branco / Pintado mate	Sim	59,2	53,8	51,7	15,2	26,6	47	1	565,70
505.071.00.3	Lava / Pintado mate	Sim	59,2	53,8	51,7	15,2	26,6	47	1	565,70
505.071.00.5	Carvalho / Melamina estrutura madeira	Sim	59,2	53,8	51,7	15,2	26,6	47	1	565,70
505.071.00.6 *	Nogueira / Melamina estrutura madeira	Sim	59,2	53,8	51,7	15,2	26,6	47	1	565,70
505.071.00.7 *	Bege acinzentado / Pintado mate	Sim	59,2	53,8	51,7	15,2	26,6	47	1	565,70
505.071.00.8 *	Preto / Pintado mate	Sim	59,2	53,8	51,7	15,2	26,6	47	1	565,70
Largura de lavatório: 75 cm										
505.072.00.1	Branco / Pintado alto-brilho	Sim	74	68,6	66,5	30	26,6	47	1	599,10
505.072.00.2 *	Branco / Pintado mate	Sim	74	68,6	66,5	30	26,6	47	1	599,10
505.072.00.3	Lava / Pintado mate	Sim	74	68,6	66,5	30	26,6	47	1	599,10
505.072.00.5	Carvalho / Melamina estrutura madeira	Sim	74	68,6	66,5	30	26,6	47	1	599,10
505.072.00.6 *	Nogueira / Melamina estrutura madeira	Sim	74	68,6	66,5	30	26,6	47	1	599,10
505.072.00.7 *	Bege acinzentado / Pintado mate	Sim	74	68,6	66,5	30	26,6	47	1	599,10
505.072.00.8 *	Preto / Pintado mate	Sim	74	68,6	66,5	30	26,6	47	1	599,10
Largura de lavatório: 90 cm										
505.073.00.1	Branco / Pintado alto-brilho	Sim	88,8	83,4	81,3	44,8	26,6	47	1	671,10
505.073.00.2 *	Branco / Pintado mate	Sim	88,8	83,4	81,3	44,8	26,6	47	1	671,10
505.073.00.3	Lava / Pintado mate	Sim	88,8	83,4	81,3	44,8	26,6	47	1	671,10
505.073.00.5	Carvalho / Melamina estrutura madeira	Sim	88,8	83,4	81,3	44,8	26,6	47	1	671,10
505.073.00.6 *	Nogueira / Melamina estrutura madeira	Sim	88,8	83,4	81,3	44,8	26,6	47	1	671,10
505.073.00.7 *	Bege acinzentado / Pintado mate	Sim	88,8	83,4	81,3	44,8	26,6	47	1	671,10
505.073.00.8 *	Preto / Pintado mate	Sim	88,8	83,4	81,3	44,8	26,6	47	1	671,10
Largura de lavatório: 105 cm										
505.074.00.1	Branco / Pintado alto-brilho	Sim	103,6	98,2	96,1	59,6	26,6	47	1	719,90
505.074.00.2 *	Branco / Pintado mate	Sim	103,6	98,2	96,1	59,6	26,6	47	1	719,90
505.074.00.3	Lava / Pintado mate	Sim	103,6	98,2	96,1	59,6	26,6	47	1	719,90
505.074.00.5	Carvalho / Melamina estrutura madeira	Sim	103,6	98,2	96,1	59,6	26,6	47	1	719,90
505.074.00.6 *	Nogueira / Melamina estrutura madeira	Sim	103,6	98,2	96,1	59,6	26,6	47	1	719,90
505.074.00.7 *	Bege acinzentado / Pintado mate	Sim	103,6	98,2	96,1	59,6	26,6	47	1	719,90
505.074.00.8 *	Preto / Pintado mate	Sim	103,6	98,2	96,1	59,6	26,6	47	1	719,90
Largura de lavatório: 120 cm										
505.075.00.1	Branco / Pintado alto-brilho	Sim	118,4	113	110,9	74,4	26,6	47	1	774,00
505.075.00.2 *	Branco / Pintado mate	Sim	118,4	113	110,9	74,4	26,6	47	1	774,00
505.075.00.3	Lava / Pintado mate	Sim	118,4	113	110,9	74,4	26,6	47	1	774,00
505.075.00.5	Carvalho / Melamina estrutura madeira	Sim	118,4	113	110,9	74,4	26,6	47	1	774,00
505.075.00.6 *	Nogueira / Melamina estrutura madeira	Sim	118,4	113	110,9	74,4	26,6	47	1	774,00
505.075.00.7 *	Bege acinzentado / Pintado mate	Sim	118,4	113	110,9	74,4	26,6	47	1	774,00
505.075.00.8 *	Preto / Pintado mate	Sim	118,4	113	110,9	74,4	26,6	47	1	774,00

* Produção por encomenda

Combinável

- Lavatório Geberit ONE, saída horizontal → pág. 82
- Lavatório Geberit ONE, saída horizontal, superfície de apoio à esquerda → pág. 86
- Lavatório Geberit ONE, saída vertical → pág. 88
- Lavatório Geberit ONE, saída horizontal, superfície de apoio à direita → pág. 84
- Armário lateral Geberit ONE com uma gaveta
- Armário lateral Geberit ONE com duas gavetas
- Elemento lateral Geberit ONE

Acessórios complementares

- Visão geral de acessórios complementares – móveis de casa de banho Geberit ONE



- Para a instalação do móvel de lavatório, é necessária uma válvula de lavatório Geberit, modelo poupa-espaco. Consultar a visão geral da gama de produtos da série de lavatórios ou o catálogo online, acessórios complementares de lavatórios

Mix & Match

Móvel inferior para lavatório Geberit ONE, com duas gavetas

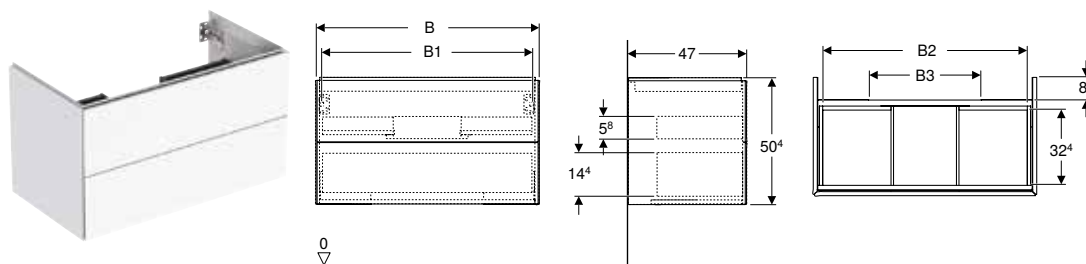

Dados técnicos

Material	Panel de aglomerado de madeira de alta densidade de três camadas
Carga da gaveta máx.	30 kg

Características

- Certificado FSC™ C134279
- Suspensão
- Espaço de armazenamento completamente utilizável na gaveta superior
- Com duas gavetas
- Mecanismo Push-to-open para abrir
- Gaveta com recolha automática
- Resistente à humidade
- Fornecido pré-montado

Fornecimento

- Móvel inferior para lavatório
- Material de fixação

Refª	Cor / superfície	Mix & Match	B [cm]	B1 [cm]	B2 [cm]	B3 [cm]	H [cm]	T [cm]	UMV1 [ud.]	EUR/ud.
Largura de lavatório: 60 cm										
505.261.00.1	Branco / Pintado alto-brilho	Sim	59,2	53,8	51,7	15,2	50,4	47	1	749,40
505.261.00.2 *	Branco / Pintado mate	Sim	59,2	53,8	51,7	15,2	50,4	47	1	749,40
505.261.00.3	Lava / Pintado mate	Sim	59,2	53,8	51,7	15,2	50,4	47	1	749,40
505.261.00.5	Carvalho / Melamina estrutura madeira	Sim	59,2	53,8	51,7	15,2	50,4	47	1	749,40
505.261.00.6 *	Nogueira / Melamina estrutura madeira	Sim	59,2	53,8	51,7	15,2	50,4	47	1	749,40
505.261.00.7 *	Bege acinzentado / Pintado mate	Sim	59,2	53,8	51,7	15,2	50,4	47	1	749,40
505.261.00.8 *	Preto / Pintado mate	Sim	59,2	53,8	51,7	15,2	50,4	47	1	749,40
Largura de lavatório: 75 cm										
505.262.00.1	Branco / Pintado alto-brilho	Sim	74	68,6	66,5	30	50,4	47	1	826,90
505.262.00.2 *	Branco / Pintado mate	Sim	74	68,6	66,5	30	50,4	47	1	826,90
505.262.00.3	Lava / Pintado mate	Sim	74	68,6	66,5	30	50,4	47	1	826,90
505.262.00.5	Carvalho / Melamina estrutura madeira	Sim	74	68,6	66,5	30	50,4	47	1	826,90
505.262.00.6 *	Nogueira / Melamina estrutura madeira	Sim	74	68,6	66,5	30	50,4	47	1	826,90
505.262.00.7 *	Bege acinzentado / Pintado mate	Sim	74	68,6	66,5	30	50,4	47	1	826,90
505.262.00.8 *	Preto / Pintado mate	Sim	74	68,6	66,5	30	50,4	47	1	826,90
Largura de lavatório: 90 cm										
505.263.00.1	Branco / Pintado alto-brilho	Sim	88,8	83,4	81,3	44,8	50,4	47	1	930,30
505.263.00.2 *	Branco / Pintado mate	Sim	88,8	83,4	81,3	44,8	50,4	47	1	930,30
505.263.00.3	Lava / Pintado mate	Sim	88,8	83,4	81,3	44,8	50,4	47	1	930,30
505.263.00.5	Carvalho / Melamina estrutura madeira	Sim	88,8	83,4	81,3	44,8	50,4	47	1	930,30
505.263.00.6 *	Nogueira / Melamina estrutura madeira	Sim	88,8	83,4	81,3	44,8	50,4	47	1	930,30
505.263.00.7 *	Bege acinzentado / Pintado mate	Sim	88,8	83,4	81,3	44,8	50,4	47	1	1113,40
505.263.00.8 *	Preto / Pintado mate	Sim	88,8	83,4	81,3	44,8	50,4	47	1	930,30
Largura de lavatório: 105 cm										
505.264.00.1	Branco / Pintado alto-brilho	Sim	103,6	98,2	96,1	59,6	50,4	47	1	981,90
505.264.00.2 *	Branco / Pintado mate	Sim	103,6	98,2	96,1	59,6	50,4	47	1	981,90
505.264.00.3	Lava / Pintado mate	Sim	103,6	98,2	96,1	59,6	50,4	47	1	981,90
505.264.00.5	Carvalho / Melamina estrutura madeira	Sim	103,6	98,2	96,1	59,6	50,4	47	1	981,90
505.264.00.6 *	Nogueira / Melamina estrutura madeira	Sim	103,6	98,2	96,1	59,6	50,4	47	1	981,90
505.264.00.7 *	Bege acinzentado / Pintado mate	Sim	103,6	98,2	96,1	59,6	50,4	47	1	981,90
505.264.00.8 *	Preto / Pintado mate	Sim	103,6	98,2	96,1	59,6	50,4	47	1	981,90
Largura de lavatório: 120 cm										
505.265.00.1	Branco / Pintado alto-brilho	Sim	118,4	113	110,9	74,4	50,4	47	1	1136,90
505.265.00.2 *	Branco / Pintado mate	Sim	118,4	113	110,9	74,4	50,4	47	1	1136,90
505.265.00.3	Lava / Pintado mate	Sim	118,4	113	110,9	74,4	50,4	47	1	1136,90
505.265.00.5	Carvalho / Melamina estrutura madeira	Sim	118,4	113	110,9	74,4	50,4	47	1	1136,90
505.265.00.6 *	Nogueira / Melamina estrutura madeira	Sim	118,4	113	110,9	74,4	50,4	47	1	1136,90
505.265.00.7 *	Bege acinzentado / Pintado mate	Sim	118,4	113	110,9	74,4	50,4	47	1	1136,90
505.265.00.8 *	Preto / Pintado mate	Sim	118,4	113	110,9	74,4	50,4	47	1	1136,90

* Produção por encomenda

Combinável

- Lavatório Geberit ONE, saída vertical → pág. 88
- Lavatório Geberit ONE, saída horizontal → pág. 82
- Lavatório Geberit ONE, saída horizontal, superfície de apoio à esquerda → pág. 86
- Lavatório Geberit ONE, saída horizontal, superfície de apoio à direita → pág. 84
- Armário lateral Geberit ONE com uma gaveta
- Armário lateral Geberit ONE com duas gavetas
- Elemento lateral Geberit ONE

Acessórios complementares

- Visão geral de acessórios complementares – móveis de casa de banho Geberit ONE



- Para a instalação do móvel de lavatório, é necessária uma válvula de lavatório Geberit, modelo poupa-espço. Consultar a visão geral da gama de produtos da série de lavatórios ou o catálogo online, acessórios complementares de lavatórios

Armários laterais

Armário lateral Geberit ONE com uma gaveta

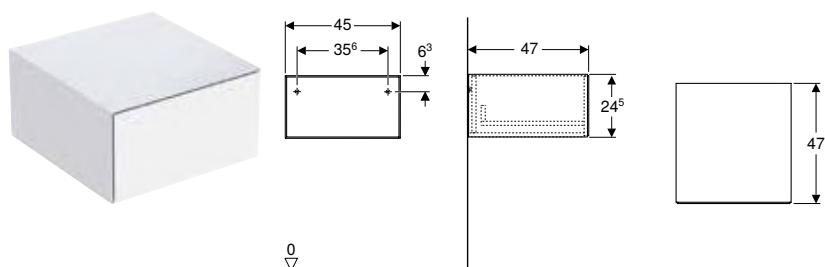

Dados técnicos

Material	Painel de aglomerado de madeira de alta densidade de três camadas
Carga da gaveta máx.	30 kg

Características

- Certificado FSC™ C134279
- Suspenso
- Com uma gaveta
- Mecanismo Push-to-open para abrir
- Gaveta com recolha automática
- Resistente à humidade
- Fornecido pré-montado

Fornecimento

- Material de fixação

Ref ^a	Cor / superfície	H [cm]	T [cm]	UMV1 [ud.]	EUR/ud.
B / Largura: 45 cm					
505.078.00.1	Branco / Pintado alto-brilho	24,5	47	1	647,20
505.078.00.2 *	Branco / Pintado mate	24,5	47	1	583,00
505.078.00.3	Lava / Pintado mate	24,5	47	1	582,60
505.078.00.5	Carvalho / Melamina estrutura madeira	24,5	47	1	539,90
505.078.00.6 *	Nogueira / Melamina estrutura madeira	24,5	47	1	539,90
505.078.00.7 *	Bege acinzentado / Pintado mate	24,5	47	1	582,50
505.078.00.8 *	Preto / Pintado mate	24,5	47	1	582,60

* Produção por encomenda

Combinável

- Móvel inferior para lavatório Geberit ONE, com uma gaveta → pág. 44
- Móvel inferior para lavatório Geberit ONE, com duas gavetas → pág. 46
- Tampa Geberit ONE para armário lateral e elemento lateral, cerâmica → pág. 56
- Tampa Geberit ONE para armário lateral e elemento lateral, vidro → pág. 56
- Visão geral de acessórios complementares – móveis de casa de banho Geberit ONE → pág. 42

Armário lateral Geberit ONE com duas gavetas

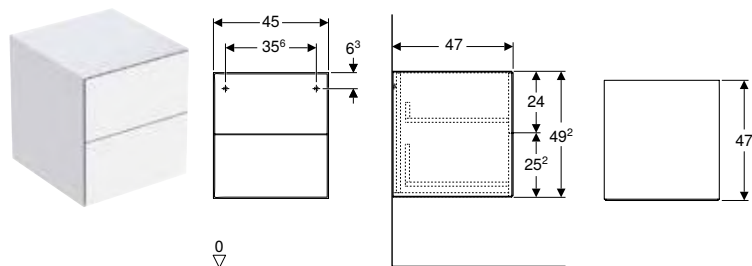

Dados técnicos

Material	Painel de aglomerado de madeira de alta densidade de três camadas
Carga da gaveta máx.	30 kg

Fornecimento

- Material de fixação

Características

- Certificado FSC™ C134279
- Suspenso
- Com duas gavetas
- Mecanismo Push-to-open para abrir
- Gaveta com recolha automática
- Resistente à humidade
- Fornecido pré-montado

Ref ^a	Cor / superfície	H [cm]	T [cm]	UMV1 [ud.]	EUR/ud.
B / Largura: 45 cm					
505.077.00.1	Branco / Pintado alto-brilho	49,2	47	1	827,40
505.077.00.2 *	Branco / Pintado mate	49,2	47	1	754,80
505.077.00.3	Lava / Pintado mate	49,2	47	1	827,80
505.077.00.5	Carvalho / Melamina estrutura madeira	49,2	47	1	745,60
505.077.00.6 *	Nogueira / Melamina estrutura madeira	49,2	47	1	745,60
505.077.00.7 *	Bege acinzentado / Pintado mate	49,2	47	1	745,60
505.077.00.8 *	Preto mate	49,2	47	1	787,60

* Produção por encomenda

Combinável

- Tampa Geberit ONE para armário lateral e elemento lateral, cerâmica → pág. 56
- Tampa Geberit ONE para armário lateral e elemento lateral, vidro → pág. 56
- Móvel inferior para lavatório Geberit ONE, com uma gaveta → pág. 44
- Móvel inferior para lavatório Geberit ONE, com duas gavetas → pág. 46
- Visão geral de acessórios complementares – móveis de casa de banho Geberit ONE → pág. 42

Elemento lateral Geberit ONE

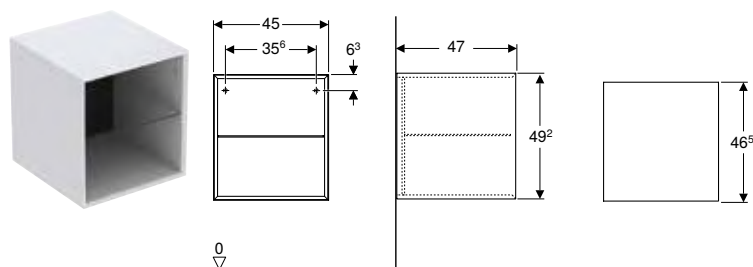

Dados técnicos

Material	Painel de aglomerado de madeira de alta densidade de três camadas
----------	-------------------------------------------------------------------

Fornecimento

- Material de fixação

Características

- Certificado FSC™ C134279
- Suspenso
- Com prateleiras de vidro
- Resistente à humidade
- Fornecido pré-montado

Ref ^a	Cor / superfície	H [cm]	T [cm]	UMV1 [ud.]	EUR/ud.
B / Largura: 45 cm					
505.079.00.1	Branco / Pintado alto-brilho	49,2	47	1	539,90
505.079.00.2 *	Branco / Pintado mate	49,2	47	1	539,90
505.079.00.3	Lava / Pintado mate	49,2	47	1	539,90
505.079.00.5	Carvalho / Melamina estrutura madeira	49,2	47	1	539,90
505.079.00.6 *	Nogueira / Melamina estrutura madeira	49,2	47	1	552,40
505.079.00.7 *	Bege acinzentado / Pintado mate	49,2	47	1	539,90
505.079.00.8 *	Preto mate	49,2	47	1	539,90

* Produção por encomenda

Combinável

- Móvel inferior para lavatório Geberit ONE, com uma gaveta → pág. 44
- Móvel inferior para lavatório Geberit ONE, com duas gavetas → pág. 46
- Tampa Geberit ONE para armário lateral e elemento lateral, cerâmica → pág. 56
- Tampa Geberit ONE para armário lateral e elemento lateral, vidro → pág. 56

Armário alto Geberit com uma porta

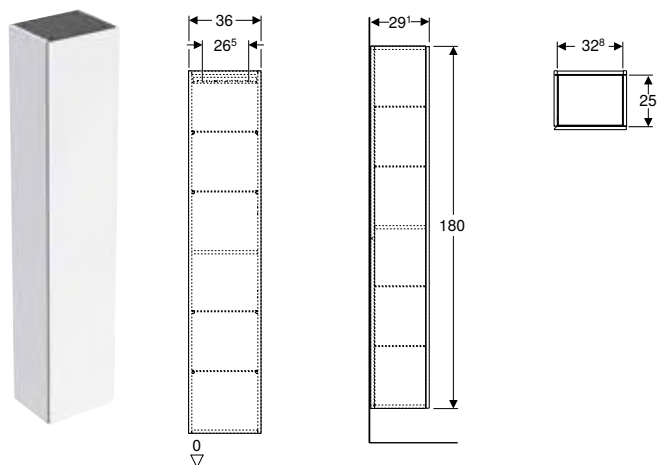

Campos de aplicação

- Para as séries Geberit ONE, Acanto, iCon e VariForm

Dados técnicos

Material	Painel de aglomerado de madeira de alta densidade de três camadas
----------	-------------------------------------------------------------------

Fornecimento

- Armário alto
- 4 prateleiras de vidro
- Material de fixação

Características

- Certificado FSC™ C134279
- Suspenso
- Com uma porta
- Puxador ou mecanismo de amortecimento
- Puxador ou mecanismo push-to-open para abrir
- Com quatro prateleiras de vidro deslocáveis
- Com uma prateleira fixa
- Lado de fixação à esquerda ou à direita
- Resistente à humidade
- Fornecido pré-montado

Ref ^a	Cor / superfície	H [cm]	T [cm]	UMV1 [ud.]	EUR/ud.
B / Largura: 36 cm					
502.316.01.1	Corpo e frente: branco / lacado alto brilho	180	29,1	1	757,20
502.316.01.2	N Corpo: branco / pintado alto-brilho Frente: branco / vidro brilhante	180	29,1	1	785,35
502.316.01.3 *	Corpo e frente: branco/pintado mate	180	29,1	1	757,20
502.316.JH.1	Corpo e frente: estrutura de madeira melamina/carvalho	180	29,1	1	757,20
502.316.JK.1	Corpo e frente: lava / pintado mate	180	29,1	1	757,20
502.316.JK.2	N Corpo: lava / pintado mate Frente: lava / vidro brilhante	180	29,1	1	785,35
502.316.JR.1 *	Corpo e frente: estrutura de madeira melamina/nogueira	180	29,1	1	757,20
505.083.00.7 *	Corpo e frente: bege acinzentado / pintado mate	180	29,1	1	757,20
505.083.00.8 *	Corpo e frente: preto/pintado mate	180	29,1	1	757,20

N: Novo, disponível a partir de abril 2024; * Produção por encomenda

Acessórios complementares

- Conjunto de pés de apoio Geberit → pág. 121

Armário alto Geberit com uma porta e espelho interior, compacto

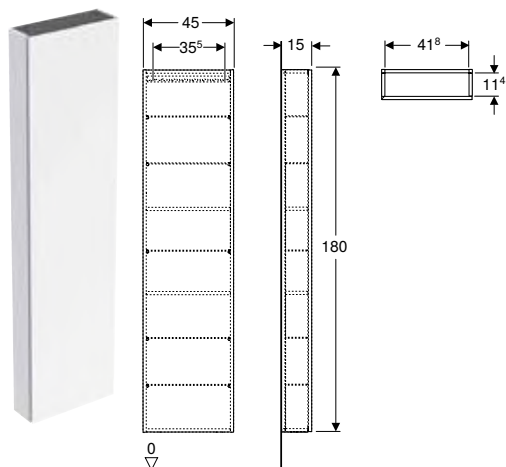

Campos de aplicação

- Para as séries Geberit ONE, Acanto, iCon e VariForm

Dados técnicos

Material	Painel de aglomerado de madeira de alta densidade de três camadas
----------	-------------------------------------------------------------------

Fornecimento

- Armário alto
- 5 prateleiras de vidro
- Material de fixação

Características

- Certificado FSC™ C134279
- Suspenso
- Com uma porta
- Porta com mecanismo de amortecimento
- Puxador ou mecanismo push-to-open para abrir
- Com cinco prateleiras de vidro deslocáveis
- Porta espelhada no interior
- Com duas prateleiras fixas
- Lado de fixação à esquerda ou à direita
- Ângulo de abertura da porta 155°
- Resistente à humidade
- Fornecido pré-montado

Ref ^a	Cor / superfície	H [cm]	T [cm]	UMV1 [ud.]	EUR/ud.
B / Largura: 45 cm					
502.317.01.1	Corpo e frente: blanco / lacado alto brilho	180	15	1	757,20
502.317.01.2	N Corpo: branco / pintado alto-brilho Frente: branco / vidro brilhante	180	15	1	785,35
502.317.01.3 *	Corpo e frente: branco/pintado mate	180	15	1	757,20
502.317.JH.1	Corpo e frente: estrutura de madeira melamina/carvalho	180	15	1	757,20
502.317.JK.1	Corpo e frente: lava / pintado mate	180	15	1	757,20
502.317.JK.2	N Corpo: lava / pintado mate Frente: lava / vidro brilhante	180	15	1	785,35
502.317.JR.1 *	Corpo e frente: estrutura de madeira melamina/nogueira	180	15	1	757,20

N: Novo, disponível a partir de abril 2024; * Produção por encomenda

Acessórios complementares

- Conjunto de pés de apoio Geberit → pág. 121

Novo

Armário alto Geberit com dois gavetões

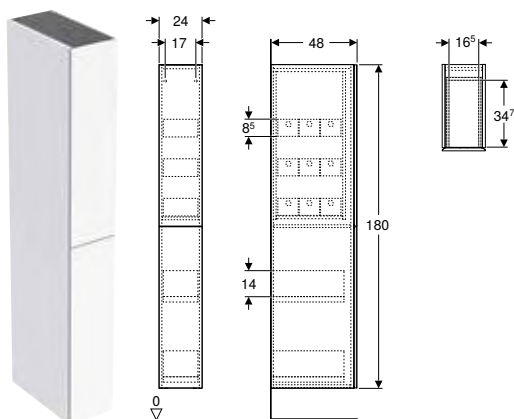

Campos de aplicação

- Para as séries Geberit ONE, Acanto, iCon e VariForm

Dados técnicos

Material	Painel de aglomerado de madeira de alta densidade de três camadas
Carga da gaveta máx.	30 kg

Características

- Certificado FSC™ C134279
- Suspenso
- Com duas gavetas
- Gaveta com recolha automática
- Resistente à humidade
- Fornecido pré-montado

Fornecimento

- Armário alto
- 9 caixas de arrumação
- Material de fixação

Refª	Cor / superfície	H [cm]	T [cm]	UMV1 [ud.]	EUR/ud.
B / Largura: 24 cm					
503.011.01.1	Corpo e frente: branco / lacado alto brilho	180	48	1	884,85
503.011.01.2	Corpo: branco / pintado alto-brilho Frente: branco / vidro brilhante	180	48	1	936,65
503.011.01.3*	Corpo e frente: branco/pintado mate	180	48	1	884,85
503.011.JH.1	Corpo e frente: estrutura de madeira melamina/carvalho	180	48	1	884,85
503.011.JK.1	Corpo e frente: lava / pintado mate	180	48	1	884,85
503.011.JK.2	Corpo: lava / pintado mate Frente: lava / vidro brilhante	180	48	1	936,65
503.011.JR.1*	Corpo e frente: estrutura de madeira melamina/nogueira	180	48	1	884,85

Disponível a partir de abril 2024; * Produção por encomenda

Acessórios complementares

- Prateleira interior Geberit
- Caixa de arrumação Geberit



- Substituição para refª 500.638.01.2, 500.638.JK.2

Armário suspenso Geberit quadrado, com uma porta

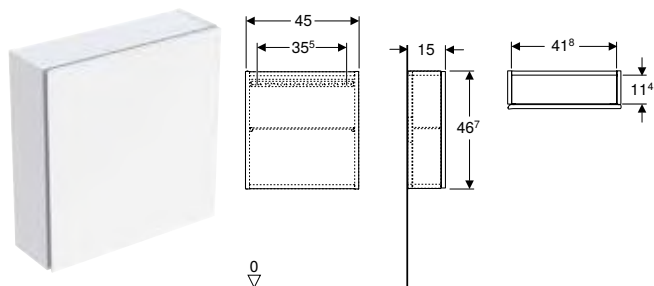

Campos de aplicação

- Para as séries Geberit ONE, Acanto, iCon e VariForm

Dados técnicos

Material	Panel de aglomerado de madeira de alta densidade de três camadas
----------	------------------------------------------------------------------

Fornecimento

- Armário suspenso
- Prateleira de vidro
- Material de fixação

Características

- Certificado FSC™ C134279
- Suspenso
- Com uma porta
- Porta com mecanismo de amortecimento
- Puxador ou mecanismo push-to-open para abrir
- Prateleira deslocável de vidro
- Lado de fixação à esquerda ou à direita
- Resistente à humidade
- Fornecido pré-montado

Ref ^a	Cor / superfície	H [cm]	T [cm]	UMV1 [ud.]	EUR/ud.
B / Largura: 45 cm					
502.319.01.1	Corpo e frente: branco / lacado alto brilho	46,7	15	1	292,30
502.319.01.2	N Corpo: branco / pintado alto-brilho Frente: branco / vidro brilhante	46,7	15	1	329,50
502.319.01.3 *	Corpo e frente: branco/pintado mate	46,7	15	1	292,30
502.319.JH.1	Corpo e frente: estrutura de madeira melamina/carvalho	46,7	15	1	292,30
502.319.JK.1	Corpo e frente: lava / pintado mate	46,7	15	1	292,30
502.319.JK.2	N Corpo: lava / pintado mate Frente: lava / vidro brilhante	46,7	15	1	329,50
502.319.JR.1 *	Corpo e frente: estrutura de madeira melamina/nogueira	46,7	15	1	292,30

N: Novo, disponível a partir de abril 2024; * Produção por encomenda

Armário suspenso Geberit retangular, com uma porta

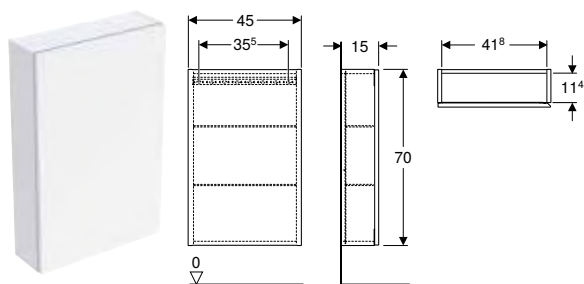

Campos de aplicação

- Para as séries Geberit ONE, Acanto, iCon e VariForm

Dados técnicos

Material	Panel de aglomerado de madeira de alta densidade de três camadas
----------	------------------------------------------------------------------

Fornecimento

- Armário suspenso
- 2 glass shelves
- Material de fixação

Características

- Certificado FSC™ C134279
- Suspenso
- Com uma porta
- Porta com mecanismo de amortecimento
- Puxador ou mecanismo push-to-open para abrir
- Com duas prateleiras de vidro deslocáveis
- Lado de fixação à esquerda ou à direita
- Resistente à humidade
- Fornecido pré-montado

Ref ^a	Cor / superfície	H [cm]	T [cm]	UMV1 [ud.]	EUR/ud.
B / Largura: 45 cm					
502.318.01.1	Corpo e frente: branco / lacado alto brilho	70	15	1	387,90
502.318.01.2	N Corpo: branco / pintado alto-brilho Frente: branco / vidro brilhante	70	15	1	420,70
502.318.01.3 *	Corpo e frente: branco/pintado mate	70	15	1	387,90
502.318.JH.1	Corpo e frente: estrutura de madeira melamina/carvalho	70	15	1	387,90

N: Novo, disponível a partir de abril 2024; * Produção por encomenda

Refª	Cor / superfície	H [cm]	T [cm]	UMV1 [ud.]	EUR/ud.
502.318.JK.1	Corpo e frente: lava / pintado mate	70	15	1	387,90
502.318.JK.2	N Corpo: lava / pintado mate Frente: lava / vidro brilhante	70	15	1	420,70
502.318.JR.1 *	Corpo e frente: estrutura de madeira melamina/nogueira	70	15	1	387,90

N: Novo, disponível a partir de abril 2024; * Produção por encomenda

Estante Geberit retangular

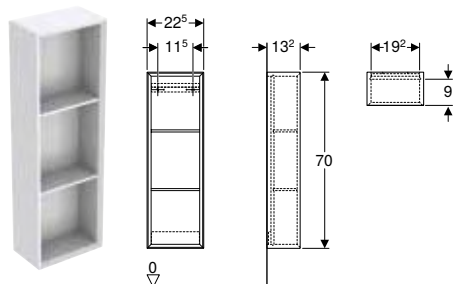

Campos de aplicação

- Para as séries Geberit ONE, Acanto, iCon e VariForm

Dados técnicos

Material	Painel de aglomerado de madeira de alta densidade de três camadas
----------	-------------------------------------------------------------------

Fornecimento

- Armário suspenso
- Material de fixação

Características

- Certificado FSC™ C134279
- Suspenso
- Fixação oculta
- Com duas prateleiras fixas
- Resistente à humidade
- Fornecido pré-montado

Refª	Cor / superfície	H [cm]	T [cm]	UMV1 [ud.]	EUR/ud.
B / Largura: 22,5 cm					
502.320.01.1	Branco / Pintado alto-brilho	70	13,2	1	264,70
502.320.01.3 *	Branco / Pintado mate	70	13,2	1	259,10
502.320.JH.1	Carvalho / Melamina estrutura madeira	70	13,2	1	259,10
502.320.JK.1	Lava / Pintado mate	70	13,2	1	259,80
502.320.JR.1 *	Nogueira / Melamina estrutura madeira	70	13,2	1	259,10

* Produção por encomenda

Estante Geberit quadrada

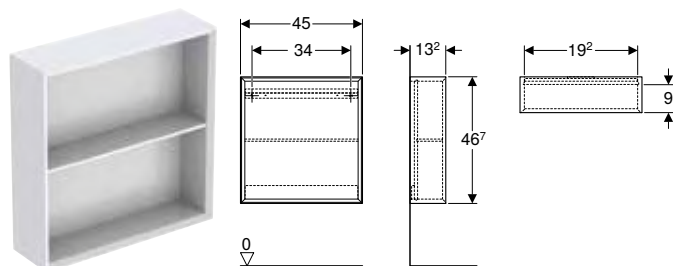

Dados técnicos

Material	Painel de aglomerado de madeira de alta densidade de três camadas
----------	-------------------------------------------------------------------

Fornecimento

- Armário suspenso
- Material de fixação

Características

- Certificado FSC™ C134279
- Suspenso
- Com uma prateleira fixa
- Fixação oculta
- Resistente à humidade
- Fornecido pré-montado

Ref ^a	Cor / superfície	H [cm]	T [cm]	UMV1 [ud.]	EUR/ud.
B / Largura: 45 cm					
502.323.01.1	Branco / Pintado alto-brilho	46,7	13,2	1	251,60
502.323.01.3 *	Branco / Pintado mate	46,7	13,2	1	247,80
502.323.JH.1	Carvalho / Melamina estrutura madeira	46,7	13,2	1	246,20
502.323.JK.1	Lava / Pintado mate	46,7	13,2	1	247,00
502.323.JR.1 *	Nogueira / Melamina estrutura madeira	46,7	13,2	1	246,20

* Produção por encomenda

Estante cubo Geberit retangular

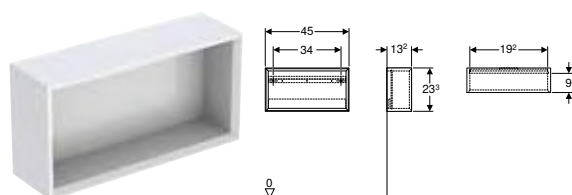

Dados técnicos

Material	Painel de aglomerado de madeira de alta densidade de três camadas
----------	-------------------------------------------------------------------

Características

- Certificado FSC™ C134279
- Suspenso
- Fixação oculta
- Resistente à humidade
- Fornecido pré-montado

Fornecimento

- Armário suspenso
- Material de fixação

Ref ^a	Cor / superfície	B [cm]	H [cm]	T [cm]	UMV1 [ud.]	EUR/ud.
502.322.01.1	Branco / Pintado alto-brilho	45	23,3	13,2	1	210,60
502.322.01.3 *	Branco / Pintado mate	45	23,3	13,2	1	210,60
502.322.JH.1	Carvalho / Melamina estrutura madeira	45	23,3	13,2	1	210,60
502.322.JK.1	Lava / Pintado mate	45	23,3	13,2	1	210,60
502.322.JR.1 *	Nogueira / Melamina estrutura madeira	45	23,3	13,2	1	210,60

* Produção por encomenda

Estante cubo Geberit quadrada

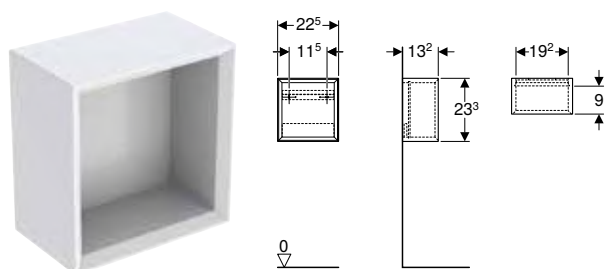

Dados técnicos

Material	Painel de aglomerado de madeira de alta densidade de três camadas
----------	-------------------------------------------------------------------

Fornecimento

- Armário suspenso
- Material de fixação

Características

- Certificado FSC™ C134279
- Suspenso
- Fixação oculta
- Resistente à humidade
- Fornecido pré-montado

Refª	Cor / superfície	H [cm]	T [cm]	UMV1 [ud.]	EUR/ud.
B / Largura: 22,5 cm					
502.321.01.1	Branco / Pintado alto-brilho	23,3	13,2	1	184,20
502.321.01.3*	Branco / Pintado mate	23,3	13,2	1	184,20
502.321.JH.1	Carvalho / Melamina estrutura madeira	23,3	13,2	1	184,20
502.321.JK.1	Lava / Pintado mate	23,3	13,2	1	184,20
502.321.JR.1*	Nogueira / Melamina estrutura madeira	23,3	13,2	1	184,20

* Produção por encomenda

Acessórios complementares

Novo

Toalheiro Geberit para móveis de casa de banho

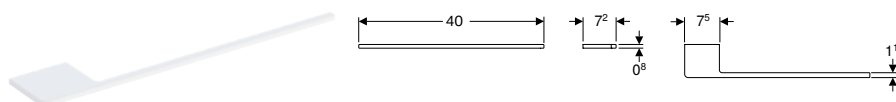

Campos de aplicação

- Para as séries Geberit ONE, Acanto e iCon

Fornecimento

- Toalheiro
- Material de fixação

Refª	Cor / superfície	B [cm]	H [cm]	T [cm]	UMV1 [ud.]	EUR/ud.
503.012.01.1	Branco / Lacado mate	40	0,8	7,2	1	28,85
503.012.14.1	Preto mate / Lacado mate	40	0,8	7,2	1	28,85
503.012.21.1	Cromado brilhante	40	0,8	7,2	1	37,25
503.012.JK.1	Lava / Lacado mate	40	0,8	7,2	1	28,85

Disponível a partir de abril 2024

Toalheiro Geberit para móveis de casa de banho

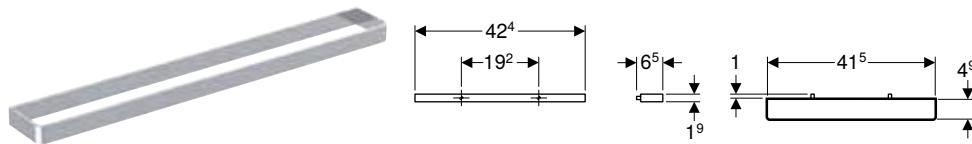

Campos de aplicação

- Para a fixação num móvel de lavatório

Dados técnicos

Material	Alumínio
----------	----------

Características

- Canto retangular

Fornecimento

- Toalheiro
- Material de fixação

Ref ^a	Cor / superfície	B [cm]	H [cm]	T [cm]	UMV1 [ud.]	EUR/ud.
502.328.00.1	Cromado brilhante	42,4	1,9	4,9	1	32,60
502.328.01.3	Branco / Lacado mate	42,4	1,9	4,9	1	28,40
502.328.JK.1	Lava / Lacado mate	42,4	1,9	4,9	1	28,40
502.328.JL.1	Cinzentos areia / Lacado mate	42,4	1,9	4,9	1	28,40

Tampa Geberit ONE para armário lateral e elemento lateral, vidro

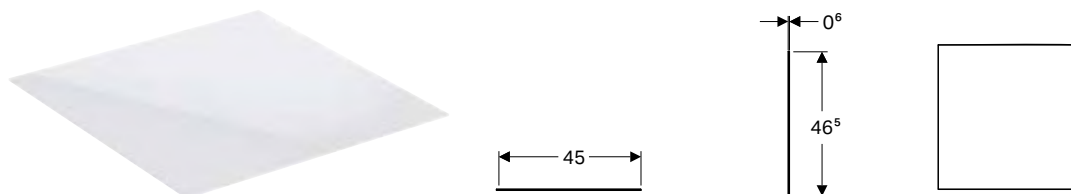

Campos de aplicação

- Para armários laterais Geberit ONE

Dados técnicos

Material	Vidro
----------	-------

Características

- À prova de riscos
- Resistente à humidade

Ref ^a	Cor / superfície	B [cm]	H [cm]	T [cm]	UMV1 [ud.]	EUR/ud.
505.082.00.1	Branco / Vidro	45	0,6	46,5	1	172,70
505.082.00.2	Lava / Vidro	45	0,6	46,5	1	169,20

Combinável

- Armário lateral Geberit ONE com duas gavetas → pág. 48
- Armário lateral Geberit ONE com uma gaveta → pág. 47
- Elemento lateral Geberit ONE → pág. 48

Tampa Geberit ONE para armário lateral e elemento lateral, cerâmica

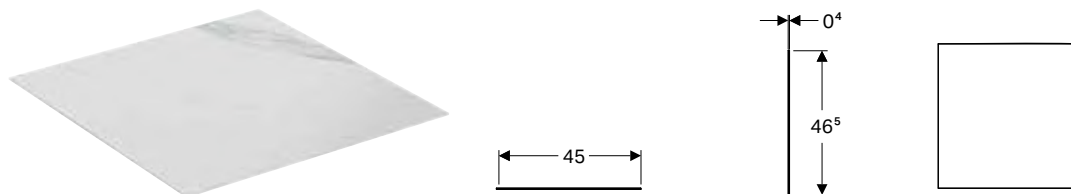

Campos de aplicação

- Para armários laterais Geberit ONE

Dados técnicos

Material	Cerâmica fina
----------	---------------

Características

- À prova de riscos
- Resistente à humidade

Fornecimento

- Tapete antiderrapante

Ref ^a	Cor / superfície	B [cm]	H [cm]	T [cm]	UMV1 [ud.]	EUR/ud.
505.080.00.1	Aspetto mármore preto / Mate	45	0,4	46,5	1	180,10
505.081.00.1	Branco aspeto mármore / Mate	45	0,4	46,5	1	180,10

Combinável

- Armário lateral Geberit ONE com duas gavetas → pág. 48
- Armário lateral Geberit ONE com uma gaveta → pág. 47
- Elemento lateral Geberit ONE → pág. 48

Móveis com espelho

Móveis com espelho embutidos

Móvel com espelho Geberit ONE com ComfortLight e uma porta, montagem interior, altura 90 cm

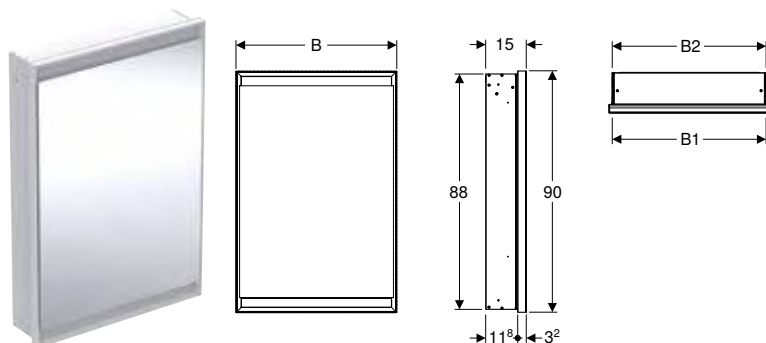

Dados técnicos

Nível de proteção	IP44
Voltagem nominal	230 V AC
Corrente	24 V DC
Frequência da rede	50 Hz
Material	Alumínio
Classe de eficiência energética da fonte de luz	E
Cor da luz	2200–4000 K
Vida útil da iluminação LED máx.	72058 h
Método de medição	L80B10
Índice de reprodução de cores	90
Desvio padrão de correspondência de cores	3 SDCM

Fornecimento

- 3 prateleiras de vidro
- Material de montagem

Características

- Com ComfortLight
- Iluminação LED
- Iluminação indireta
- Iluminação interior
- Iluminação gradualmente ajustável, desde luz de orientação até luz de dia
- As funções podem ser ativadas através de sensor tátil
- Compatível com a aplicação Geberit Home
- Com uma porta
- Porta espelhada de ambos os lados
- Com duas tomadas
- Tomadas montadas no interior em cima à esquerda e em cima à direita
- Prateleiras de vidro deslocáveis

Refª	Cor / superfície	B1 [cm]	B2 [cm]	H [cm]	H1 [cm]	T [cm]	T1 [cm]	T2 [cm]	Classe de proteção	Consumo de energia	Porta	Fluxo luminoso (máx./ superior/inferior) [lm]	UMV1 [ud.]	EUR/ud.
B / Largura: 60 cm														
505.800.00.1	Alumínio anodizado	57,5	58	90	88	15	11,8	3,2	I	60	Lados de fixação à esquerda	3273 / 2552 / 721	1	1463,10
505.801.00.1	Alumínio anodizado	57,5	58	90	88	15	11,8	3,2	I	60	Lados de fixação à direita	3273 / 2552 / 721	1	1693,40
505.800.00.2	Branco / Alumínio lacado	57,5	58	90	88	15	11,8	3,2	I	60	Lados de fixação à esquerda	3273 / 2552 / 721	1	1709,00
505.801.00.2	Branco / Alumínio lacado	57,5	58	90	88	15	11,8	3,2	I	60	Lados de fixação à direita	3273 / 2552 / 721	1	1518,20
505.800.00.7	Preto mate / Alumínio lacado	57,5	58	90	88	15	11,8	3,2	I	60	Lados de fixação à esquerda	3273 / 2552 / 721	1	1502,30
505.801.00.7	Preto mate / Alumínio lacado	57,5	58	90	88	15	11,8	3,2	I	60	Lados de fixação à direita	3273 / 2552 / 721	1	1502,30

A encomendar adicionalmente

- Caixa de instalação para móvel com espelho Geberit ONE, 90 cm de altura

Acessórios complementares

- Moldura para móvel com espelho Geberit ONE, montagem interior → pág. 61



- Acionamento padrão no móvel com espelho e botão de pressão da divisão. O acionamento através do interruptor da divisão deve ser devidamente comutado na Geberit HomeApp.

Móvel com espelho Geberit ONE com ComfortLight e duas portas, montagem interior, altura 90 cm

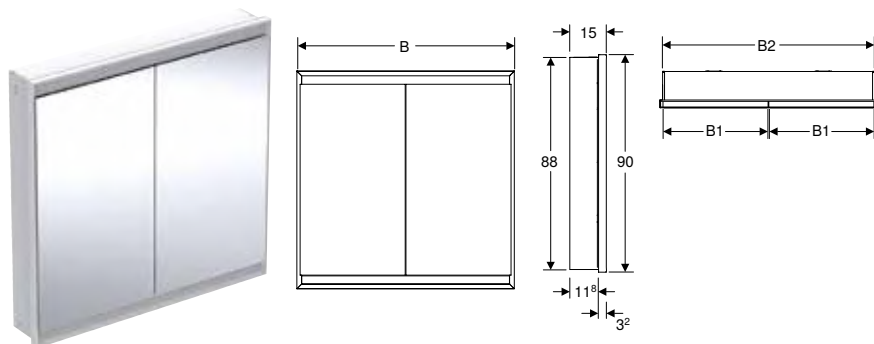

Dados técnicos

Nível de proteção	IP44
Voltagem nominal	230 V AC
Corrente	24 V DC
Frequência da rede	50 Hz
Material	Alumínio
Classe de eficiência energética da fonte de luz	E
Cor da luz	2200–4000 K
Vida útil da iluminação LED máx.	72058 h
Método de medição	L80B10
Índice de reprodução de cores	90
Desvio padrão de correspondência de cores	3 SDCM

Fornecimento

- 3 prateleiras de vidro
- Material de montagem

Características

- Com ComfortLight
- Iluminação LED
- Iluminação indireta
- Iluminação interior
- Iluminação gradualmente ajustável, desde luz de orientação até luz de dia
- As funções podem ser ativadas através de sensor tátil
- Compatível com a aplicação Geberit Home
- Com duas portas
- Portas espelhadas de ambos os lados
- Com duas tomadas
- Tomadas montadas no interior em cima à esquerda e em cima à direita
- Prateleiras de vidro deslocáveis

Ref ^a	Cor / superfície	B1 [cm]	B2 [cm]	H [cm]	H1 [cm]	T [cm]	T1 [cm]	T2 [cm]	Classe de proteção	Consumo de energia	Fluxo luminoso (máx./superior/inferior) [lm]	UMV1 [ud.]	EUR/ud.
B / Largura: 75 cm													
505.802.00.1	Alumínio anodizado	36	73	90	88	15	11,8	3,2	I	75	4165 / 3248 / 917	1	1891,80
505.802.00.2	Branco / Alumínio lacado	36	73	90	88	15	11,8	3,2	I	75	4165 / 3248 / 917	1	1885,20
505.802.00.7	Preto mate / Alumínio lacado	36	73	90	88	15	11,8	3,2	I	75	4165 / 3248 / 917	1	1637,00
B / Largura: 90 cm													
505.803.00.1	Alumínio anodizado	43,5	88	90	88	15	11,8	3,2	I	90	5058 / 3944 / 1114	1	2076,50
505.803.00.2	Branco / Alumínio lacado	43,5	88	90	88	15	11,8	3,2	I	90	5058 / 3944 / 1114	1	1996,30
505.803.00.7	Preto mate / Alumínio lacado	43,5	88	90	88	15	11,8	3,2	I	90	5058 / 3944 / 1114	1	1782,10
B / Largura: 105 cm													
505.804.00.1	Alumínio anodizado	51	103	90	88	15	11,8	3,2	I	105	5950 / 4640 / 1310	1	2080,10
505.804.00.2	Branco / Alumínio lacado	51	103	90	88	15	11,8	3,2	I	105	5950 / 4640 / 1310	1	2104,20
505.804.00.7	Preto mate / Alumínio lacado	51	103	90	88	15	11,8	3,2	I	105	5950 / 4640 / 1310	1	1927,10
B / Largura: 120 cm													
505.805.00.1	Alumínio anodizado	58,5	118	90	88	15	11,8	3,2	I	120	6843 / 5336 / 1507	1	2288,90
505.805.00.2	Branco / Alumínio lacado	58,5	118	90	88	15	11,8	3,2	I	120	6843 / 5336 / 1507	1	2323,80
505.805.00.7	Preto mate / Alumínio lacado	58,5	118	90	88	15	11,8	3,2	I	120	6843 / 5336 / 1507	1	2175,80

A encomendar adicionalmente

- Caixa de instalação para móvel com espelho Geberit ONE, 90 cm de altura

Acessórios complementares

- Moldura para móvel com espelho Geberit ONE, montagem interior → pág. 61



- Acionamento padrão no móvel com espelho e botão de pressão da divisão. O acionamento através do interruptor da divisão deve ser devidamente comutado na Geberit HomeApp.

Móvel com espelho Geberit ONE com nicho e ComfortLight, com uma porta, montagem interior, altura 90 cm

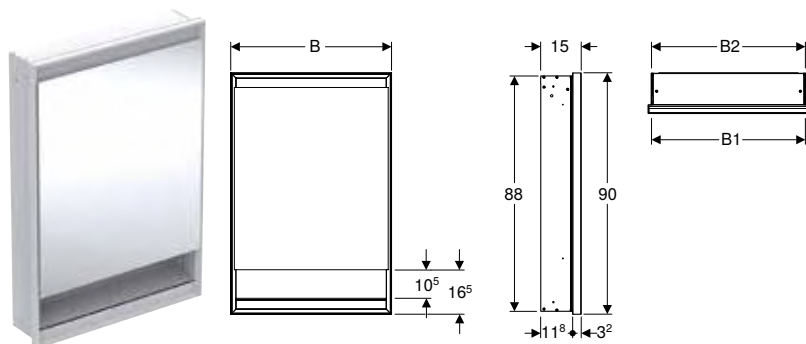

Dados técnicos

Nível de proteção	IP44
Voltagem nominal	230 V AC
Corrente	24 V DC
Frequência da rede	50 Hz
Material	Alumínio
Classe de eficiência energética da fonte de luz	E
Cor da luz	2200-4000 K
Vida útil da iluminação LED máx.	72058 h
Método de medição	L80B10
Índice de reprodução de cores	90
Desvio padrão de correspondência de cores	3 SDCM

Fornecimento

- 3 prateleiras de vidro
- Material de montagem

Características

- Com ComfortLight
- Iluminação LED
- Iluminação indireta
- Iluminação interior
- Iluminação gradualmente ajustável, desde luz de orientação até luz de dia
- As funções podem ser ativadas através de sensor tátil
- Compatível com a aplicação Geberit Home
- Com uma porta
- Porta espelhada de ambos os lados
- Com duas tomadas
- Tomadas montadas no interior em cima à esquerda e em cima à direita
- Prateleiras de vidro deslocáveis

Ref ^a	Cor / superfície	B1 [cm]	B2 [cm]	H [cm]	H1 [cm]	H2 [cm]	T [cm]	T1 [cm]	T2 [cm]	Classe de proteção	Consumo de energia	Porta	Fluxo luminoso (máx./ superior/ inferior) [lm]	UMV1 [ud.]	EUR/ud.
------------------	------------------	------------	------------	-----------	------------	------------	-----------	------------	------------	-----------------------	-----------------------	-------	---------------------------------------------------------------	---------------	---------

B / Largura: 60 cm

505.820.00.1	Alumínio anodizado	57,5	58	90	88	10,5	15	11,8	3,2	I	60	Lados de fixação à esquerda	3273 / 2552 / 721	1	1679,00
505.821.00.1	Alumínio anodizado	57,5	58	90	88	10,5	15	11,8	3,2	I	60	Lados de fixação à direita	3273 / 2552 / 721	1	1463,10
505.820.00.2	Branco / Alumínio lacado	57,5	58	90	88	10,5	15	11,8	3,2	I	60	Lados de fixação à esquerda	3273 / 2552 / 721	1	1685,10
505.821.00.2	Branco / Alumínio lacado	57,5	58	90	88	10,5	15	11,8	3,2	I	60	Lados de fixação à direita	3273 / 2552 / 721	1	1463,10
505.820.00.7	Preto mate / Alumínio lacado	57,5	58	90	88	10,5	15	11,8	3,2	I	60	Lados de fixação à esquerda	3273 / 2552 / 721	1	1502,30
505.821.00.7	Preto mate / Alumínio lacado	57,5	58	90	88	10,5	15	11,8	3,2	I	60	Lados de fixação à direita	3273 / 2552 / 721	1	1502,30

A encomendar adicionalmente

- Caixa de instalação para móvel com espelho Geberit ONE, 90 cm de altura

Acessórios complementares

- Moldura para móvel com espelho Geberit ONE, montagem interior → pág. 61



- Acionamento padrão no móvel com espelho e botão de pressão da divisão. O acionamento através do interruptor da divisão deve ser devidamente comutado na Geberit HomeApp.

Móvel com espelho Geberit ONE com nicho e ComfortLight, com duas portas, montagem interior, altura 90 cm

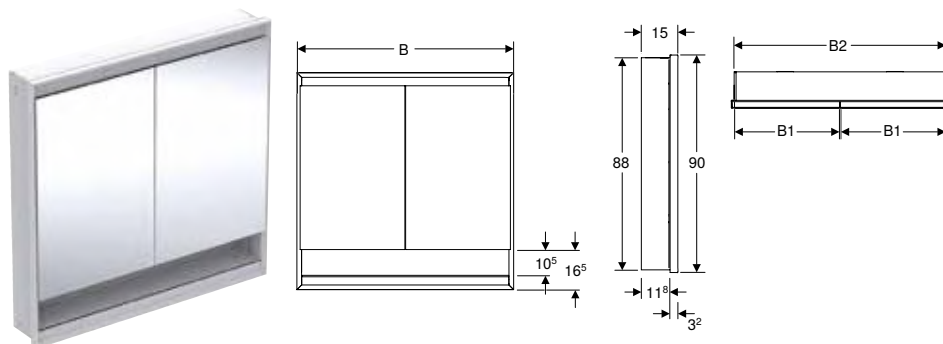

Dados técnicos

Nível de proteção	IP44
Voltagem nominal	230 V AC
Corrente	24 V DC
Frequência da rede	50 Hz
Material	Alumínio
Classe de eficiência energética da fonte de luz	E
Cor da luz	2200–4000 K
Vida útil da iluminação LED máx.	72058 h
Método de medição	L80B10
Índice de reprodução de cores	90
Desvio padrão de correspondência de cores	3 SDCM

Fornecimento

- 3 prateleiras de vidro
- Material de montagem

Características

- Com ComfortLight
- Iluminação LED
- Iluminação indireta
- Iluminação interior
- Iluminação gradualmente ajustável, desde luz de orientação até luz de dia
- As funções podem ser ativadas através de sensor tátil
- Compatível com a aplicação Geberit Home
- Com duas portas
- Portas espelhadas de ambos os lados
- Com duas tomadas
- Tomadas montadas no interior em cima à esquerda e em cima à direita
- Prateleiras de vidro deslocáveis

Refª	Cor / superfície	B1 [cm]	B2 [cm]	H [cm]	H1 [cm]	H2 [cm]	T [cm]	T1 [cm]	T2 [cm]	Classe de proteção	Consumo de energia	Fluxo luminoso (máx./superior/inferior) [lm]	UMV1 [ud.]	EUR/ud.
B / Largura: 75 cm														
505.822.00.1	Alumínio anodizado	36	73	90	88	10,5	15	11,8	3,2	I	75	4165 / 3248 / 917	1	1832,60
505.822.00.2	Branco / Alumínio lacado	36	73	90	88	10,5	15	11,8	3,2	I	75	4165 / 3248 / 917	1	1728,70
505.822.00.7	Preto mate / Alumínio lacado	36	73	90	88	10,5	15	11,8	3,2	I	75	4165 / 3248 / 917	1	1637,00
B / Largura: 90 cm														
505.823.00.1	Alumínio anodizado	43,5	88	90	88	10,5	15	11,8	3,2	I	90	5058 / 3944 / 1114	1	1992,00
505.823.00.2	Branco / Alumínio lacado	43,5	88	90	88	10,5	15	11,8	3,2	I	90	5058 / 3944 / 1114	1	2039,10
505.823.00.7	Preto mate / Alumínio lacado	43,5	88	90	88	10,5	15	11,8	3,2	I	90	5058 / 3944 / 1114	1	1782,10
B / Largura: 105 cm														
505.824.00.1	Alumínio anodizado	51	103	90	88	10,5	15	11,8	3,2	I	105	5950 / 4640 / 1310	1	2100,50
505.824.00.2	Branco / Alumínio lacado	51	103	90	88	10,5	15	11,8	3,2	I	105	5950 / 4640 / 1310	1	2114,70
505.824.00.7	Preto mate / Alumínio lacado	51	103	90	88	10,5	15	11,8	3,2	I	105	5950 / 4640 / 1310	1	1927,10
B / Largura: 120 cm														
505.825.00.1	Alumínio anodizado	58,5	118	90	88	10,5	15	11,8	3,2	I	120	6843 / 5336 / 1507	1	2216,70
505.825.00.2	Branco / Alumínio lacado	58,5	118	90	88	10,5	15	11,8	3,2	I	120	6843 / 5336 / 1507	1	2236,20
505.825.00.7	Preto mate / Alumínio lacado	58,5	118	90	88	10,5	15	11,8	3,2	I	120	6843 / 5336 / 1507	1	2175,80

A encomendar adicionalmente

- Caixa de instalação para móvel com espelho Geberit ONE, 90 cm de altura

Acessórios complementares

- Moldura para móvel com espelho Geberit ONE, montagem interior → pág. 61



- Acionamento padrão no móvel com espelho e botão de pressão da divisão. O acionamento através do interruptor da divisão deve ser devidamente comutado na Geberit HomeApp.

Acessórios complementares

Moldura para móvel com espelho Geberit ONE, montagem interior

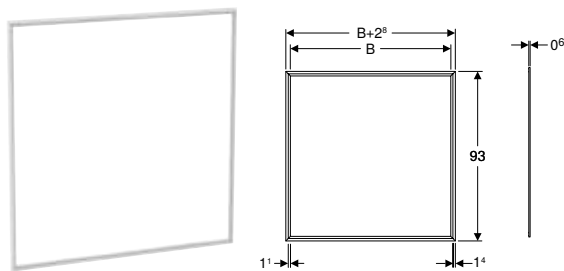

Campos de aplicação

- Para cobrir cantos de azulejos imperfeitos

Características

- Largura da tampa 14 mm

Dados técnicos

Material	Alumínio
----------	----------

Ref ^a	Cor / superfície	UMV1 [ud.]	EUR/ud.
B / Largura: 60 cm			
505.841.00.1	Branco / Alumínio lacado	1	143,90
505.841.00.2	Alumínio anodizado	1	159,50
505.841.00.3	Preto mate / Alumínio lacado	1	100,10
B / Largura: 75 cm			
505.842.00.1	Branco / Alumínio lacado	1	136,60
505.842.00.2	Alumínio anodizado	1	152,00
505.842.00.3	Preto mate / Alumínio lacado	1	107,10
B / Largura: 90 cm			
505.843.00.1	Branco / Alumínio lacado	1	158,40
505.843.00.2	Alumínio anodizado	1	158,30
505.843.00.3	Preto mate / Alumínio lacado	1	116,50
B / Largura: 105 cm			
505.844.00.1	Branco / Alumínio lacado	1	163,40
505.844.00.2	Alumínio anodizado	1	160,20
505.844.00.3	Preto mate / Alumínio lacado	1	128,20
B / Largura: 120 cm			
505.845.00.1	Branco / Alumínio lacado	1	149,80
505.845.00.2	Alumínio anodizado	1	149,80
505.845.00.3	Preto mate / Alumínio lacado	1	140,00

Sanitas

Sanitas suspensas

Conjunto de sanita suspensa de fundo profundo Geberit ONE, forma fechada, técnica de descarga TurboFlush, com tampo de sanita

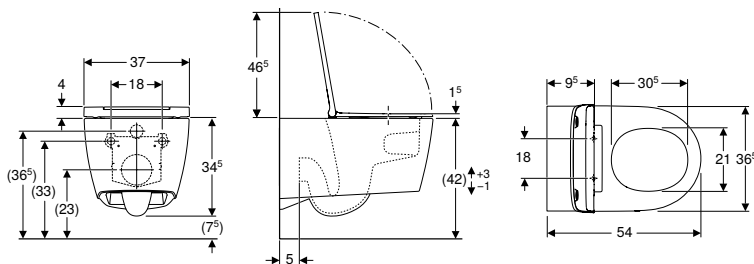

Campos de aplicação

- Para autoclismos de interior

Dados técnicos

Material	Cerâmica
----------	----------

Fornecimento

- Sanita cerâmica
- Tampo de sanita
- Placa de proteção acústica
- Conjunto de ligação
- Material de fixação

Características

- Suspenso
- Sanita cerâmica sem rebordo com sistema de descarga TurboFlush
- Fixação fácil através da fixação à parede Geberit da série EFF3 para sanita
- Altura regulável, bordo superior de cerâmica de 41–45 cm
- Série 1, volume total 7 / 6 / 5 / 4 l, conforme EN 997
- Série 2 conforme EN 997
- Funciona com descargas de 4 l
- Fixação oculta
- Fixação fácil graças à caixa de engrenagem para transmissão de força otimizada
- Tampo de sanita de termoendurecido
- Dobradiças de metal
- Tampa de sanita sobreposta
- Design elegante
- Tampo de sanita removível sem ferramenta
- Em conformidade com as recomendações da KRINKO

Ref ^a	Cor / superfície	B [cm]	H [cm]	T [cm]	Dobradiças de fixação rápida	Abaixamento automático	UMV1 [ud.]	EUR/ud.
500.201.01.1	Sanita cerâmica: branco / KeraTect Tampa decorativa: branco	37	34,5	54	Sim	Sim	1	663,20
500.202.01.1	Sanita cerâmica: branco / KeraTect Tampa decorativa: cromado brilhante	37	34,5	54	Sim	Sim	1	688,75
500.202.JT.1	Sanita cerâmica: branco mate Tampa decorativa: cromado brilhante	37	34,5	54	Sim	Sim	1	774,40



- 500.202.JT.1: Tampa decorativa cromada e branca brilhante incluída no volume de fornecimento

Tampos de sanita

Tampo de sanita Geberit ONE

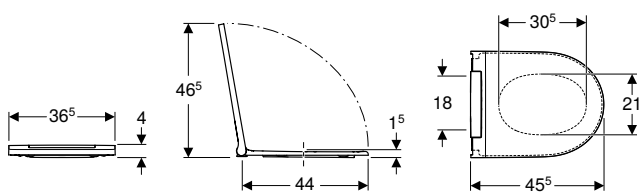

Dados técnicos

Material	Duroplast
Distância de fixação	18 cm

Ref ^a	Cor / superfície	Dobradiças de fixação rápida	Abaixamento automático	Fixação	Material de dobradiça	UMV1 [ud.]	EUR/ud.
243.989.11.2	Branco / Brilhante	Sim	Sim	De cima	Plástico	1	166,10
243.989.21.2	Cromado brilhante	Sim	Sim	De cima	Plástico	1	184,20
243.989.JT.2	Branco / Mate	Sim	Sim	De cima	Plástico	1	393,60

Bidés

Bidés suspensos

Bidé suspenso Geberit ONE com forma fechada

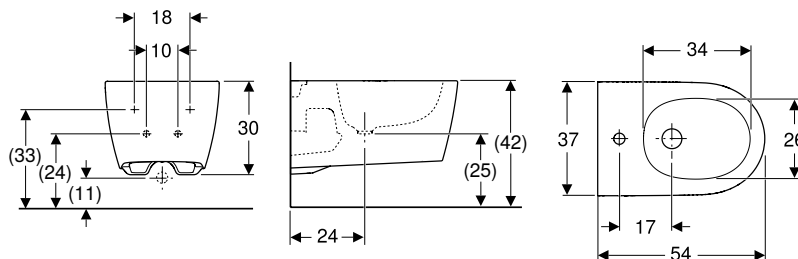

Campos de aplicação

- Com um furo para torneira, com tubos de ligação flexíveis

Dados técnicos

Material	Cerâmica
----------	----------

Fornecimento

- Material de fixação
- Placa de proteção acústica
- Kit de ligação com válvula de lavatório Clou

Características

- Suspenso
- Altura regulável, bordo superior de cerâmica de 41–45 cm
- Fixação fácil através da fixação à parede Geberit da série EFF3 para sanita
- Ligação ao abastecimento de água oculta
- Fixação fácil graças à caixa de engrenagem para transmissão de força otimizada
- Forma fechada
- Fixação oculta
- Design elegante

Ref ^a	Cor / superfície	Trop-plein	B [cm]	H [cm]	T [cm]	UMV1 [ud.]	EUR/ud.
500.690.01.1	Branco / KeraTect	Oculto	37	30	54	1	414,70
500.690.JT.1	Branco / Mate	Oculto	37	30	54	1	479,70











Geberit Xeno²



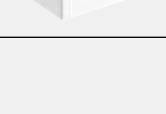

Lavatórios.....	66
Visão geral da gama de produtos – lavatórios e móveis de lavatório Geberit Xeno ² .	67
Visão geral de acessórios complementares – lavatórios Geberit Xeno ²	69
Lava-mãos	70
Lavatórios.....	70
Movéis de casa de banho.....	72
Visão geral de acessórios complementares – mobiliário de casa de banho Geberit Xeno ²	73
Móveis de lavatório.....	76
Armários laterais	83
Espelhos	85
Acessórios complementares.....	86
Sanitas.....	88
Sanitas suspensas	88
Tampos de sanita	88
Bidés	89
Bidés suspensos	89

Lavatórios

Visão geral da gama de produtos – lavatórios e móveis de lavatório Geberit Xenos²

Geberit Portugal, Versão: novembro 2023

						Lava-mãos	
						Lava-mãos Geberit Xenos ²	
						40 cm	
KeraTect, furo para torneira à esquerda, sem trop-plein						500.528.01.1	
KeraTect, furo para torneira à direita, sem trop-plein						500.529.01.1	
KeraTect, furo para torneira ao centro, sem trop-plein							
KeraTect, sem furo para torneira, sem trop-plein							
KeraTect, furo para torneira à esquerda e à direita, sem trop-plein							
							
Largura do lavatório						→ pág. 70	
Móveis para lava-mãos							
Móvel Geberit Xenos ² para lava-mãos, com uma porta	500.502.43.1		40 cm	Cinzeno scultura	→ pág. 76	✓	
	500.502.00.1		40 cm	Bege acinzentado	→ pág. 76	✓	
	500.502.01.1		40 cm	Branco	→ pág. 76	✓	
Móveis para lavatório							
Móvel Geberit Xenos ² para lavatório, com uma gaveta	500.505.43.1		60 cm	Cinzeno scultura	→ pág. 77		
	500.505.00.1		60 cm	Bege acinzentado	→ pág. 77		
	500.505.01.1		60 cm	Branco	→ pág. 77		
Móvel inferior Geberit Xenos ² para lavatório, com duas gavetas	500.506.43.1		60 cm	Cinzeno scultura	→ pág. 78		
	500.506.00.1		60 cm	Bege acinzentado	→ pág. 78		
	500.506.01.1		60 cm	Branco	→ pág. 78		
Móvel Geberit Xenos ² para lavatório, com uma gaveta	500.508.43.1		90 cm	Cinzeno scultura	→ pág. 77		
	500.508.00.1		90 cm	Bege acinzentado	→ pág. 77		
	500.508.01.1		90 cm	Branco	→ pág. 77		
Móvel inferior Geberit Xenos ² para lavatório, com duas gavetas	500.509.43.1		90 cm	Cinzeno scultura	→ pág. 78		
	500.509.00.1		90 cm	Bege acinzentado	→ pág. 78		
	500.509.01.1		90 cm	Branco	→ pág. 78		
Móvel Geberit Xenos ² para lavatório com superfície de apoio, com uma gaveta	500.513.43.1		90 cm	Cinzeno scultura, linha de recorte de sifão à esquerda	→ pág. 79		
	500.513.00.1		90 cm	Bege acinzentado, linha de recorte do sifão à esquerda	→ pág. 79		
	500.513.01.1		90 cm	Branco, linha de recorte de sifão à esquerda	→ pág. 79		
	500.514.43.1		90 cm	Cinzeno scultura, linha de recorte de sifão à direita	→ pág. 79		
	500.514.00.1		90 cm	Bege acinzentado, linha de recorte do sifão à direita	→ pág. 79		
	500.514.01.1		90 cm	Branco, linha de recorte de sifão à direita	→ pág. 79		
	500.515.43.1		90 cm	Cinzeno scultura, linha de recorte de sifão à esquerda	→ pág. 80		
Móvel Geberit Xenos ² para lavatório com superfície de apoio, com duas gavetas	500.515.00.1		90 cm	Bege acinzentado, linha de recorte do sifão à esquerda	→ pág. 80		
	500.515.01.1		90 cm	Branco, linha de recorte de sifão à esquerda	→ pág. 80		
	500.516.43.1		90 cm	Cinzeno scultura, linha de recorte de sifão à direita	→ pág. 80		
	500.516.00.1		90 cm	Bege acinzentado, linha de recorte do sifão à direita	→ pág. 80		
	500.516.01.1		90 cm	Branco, linha de recorte de sifão à direita	→ pág. 80		

Lavatórios	Lavatórios	Lavatórios	Lavatórios	Lavatórios
Lavatório Geberit Xeno ²	Lavatório Geberit Xeno ²	Lavatório Geberit Xeno ²	Lavatório Geberit Xeno ² com superfície de apoio	Lavatório Geberit Xeno ² com superfície de apoio
60 cm	90 cm	120 cm	90 cm, superfície de apoio à direita	90 cm, superfície de apoio à esquerda
500.530.01.1	500.531.01.1 500.532.01.1	500.551.01.1 500.552.01.1 500.550.01.1	500.533.01.1 500.534.01.1	500.535.01.1 500.536.01.1
				
→ pág. 70	→ pág. 70	→ pág. 70	→ pág. 71	→ pág. 71
✓				
✓				
✓				
✓				
✓				
✓				
	✓			
	✓			
	✓			
	✓			
	✓			
	✓			
			✓	
			✓	
			✓	
				✓
				✓
				✓
			✓	
			✓	
			✓	
				✓
				✓
				✓











Geberit Portugal, Versão: novembro 2023

						Lava-mãos	
						Lava-mãos Geberit Xenos ²	
						40 cm	
Móvel inferior para lavatório Geberit Xenos ² com uma largura a partir de 120 cm, com duas gavetas	500.517.43.1		120 cm	Cinzeno scultura	→ pág. 81		
	500.517.00.1		120 cm	Bege acinzentado	→ pág. 81		
	500.517.01.1		120 cm	Branco	→ pág. 81		
Móvel Geberit Xenos ² para lavatório com largura a partir de 120 cm, com quatro gavetas	500.518.43.1		120 cm	Cinzeno scultura	→ pág. 82		
	500.518.00.1		120 cm	Bege acinzentado	→ pág. 82		
	500.518.01.1		120 cm	Branco	→ pág. 82		

✓ Compatível

Visão geral de acessórios complementares – lavatórios Geberit Xenos²

Geberit Portugal, Versão: novembro 2023

					Lava-mãos	
					Lava-mãos Geberit Xenos ²	
					40 cm	60 cm
KeraTect, furo para torneira à esquerda, sem trop-plein					500.528.01.1	
KeraTect, furo para torneira à direita, sem trop-plein					500.529.01.1	
KeraTect, furo para torneira ao centro, sem trop-plein						500.530.01.1
KeraTect, sem furo para torneira, sem trop-plein						
KeraTect, furo para torneira à esquerda e à direita, sem trop-plein						
						
					→ pág. 70	→ pág. 70
Válvula de drenagem Geberit com saída livre e cobertura da válvula	152.050.21.1		Comprimento 5 cm, cromado brilhante	N/A	✓	✓
	152.080.21.1		Comprimento 8 cm, cromado brilhante	→ pág. 69	✓	✓
Sifão de garrafa Geberit para lavatório, saída horizontal	151.034.21.1		DN32, cromado brilhante	→ pág. 69	✓	✓
	151.035.21.1		DN40, cromado brilhante	→ pág. 69	✓	✓
Incluir na encomenda em caso de montagem de móvel						
Sifão de tubo interior Geberit para lavatório, modelo economizador de espaço, saída horizontal	151.116.11.1		DN32, cromado brilhante	→ pág. 69		✓
	151.117.11.1		DN40, cromado brilhante	→ pág. 69		✓
Ou						
Tampa de válvula Geberit para válvula de drenagem com saída livre	241.993.21.1		Cromado brilhante	→ pág. 69	✓	✓
	241.993.01.1		Branco, cerâmica	→ pág. 69	✓	✓
Válvula de lavatório Geberit Clou com acionamento de alavanca	152.018.00.1			→ pág. 69		

✓ Compatível

	Lavatórios	Lavatórios	Lavatórios	Lavatórios	Lavatórios
	Lavatório Geberit Xenos ²	Lavatório Geberit Xenos ²	Lavatório Geberit Xenos ²	Lavatório Geberit Xenos ² com superfície de apoio	Lavatório Geberit Xenos ² com superfície de apoio
	60 cm	90 cm	120 cm	90 cm, superfície de apoio à direita	90 cm, superfície de apoio à esquerda
			✓		
			✓		
			✓		
			✓		
			✓		
			✓		

Lavatórios					
Lavatório Geberit Xenos ²			Lavatório Geberit Xenos ² com superfície de apoio		
	90 cm	120 cm	120 cm	90 cm, superfície de apoio à direita	90 cm, superfície de apoio à esquerda
	500.531.01.1 500.532.01.1	500.551.01.1	500.552.01.1 500.550.01.1	500.533.01.1 500.534.01.1	500.535.01.1 500.536.01.1
					
	→ pág. 70	→ pág. 70	→ pág. 70	→ pág. 71	→ pág. 71
	✓	✓	✓	✓	✓
	✓	✓	✓	✓	✓
	✓	✓	✓	✓	✓
	✓	✓	✓	✓	✓
	✓	✓	✓	✓	✓
	✓	✓		✓	✓
	✓	✓		✓	✓
		✓			

Lava-mãos

Lava-mãos Geberit Xenos²

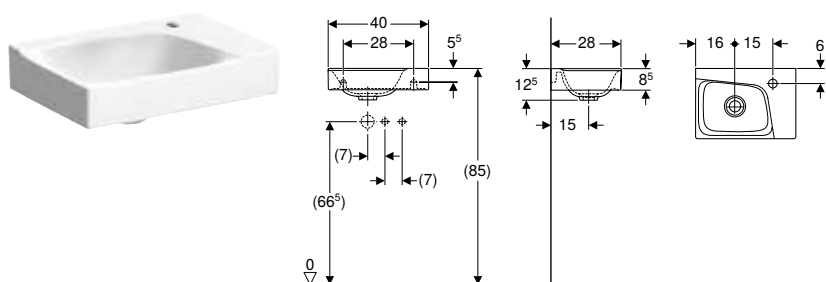

Dados técnicos

Material	Argila refratária fina
----------	------------------------

Características

- Encastrável
- Assimétrico

Ref ^a	Cor / superfície	Furo para torneira	Trop-plein	H [cm]	T [cm]	UMV1 [ud.]	EUR/ud.
B / Largura: 40 cm							
500.529.01.1	Branco / KeraTect	À direita	Sem	12,5	28	1	200,60
500.528.01.1	Branco / KeraTect	À esquerda	Sem	12,5	28	1	199,20

Combinável

- Móvel Geberit Xenos² para lava-mãos, com uma porta → pág. 76

Acessórios complementares

- Visão geral de acessórios complementares – lavatórios Geberit Xenos² → pág. 69

Lavatórios

Lavatório Geberit Xenos²

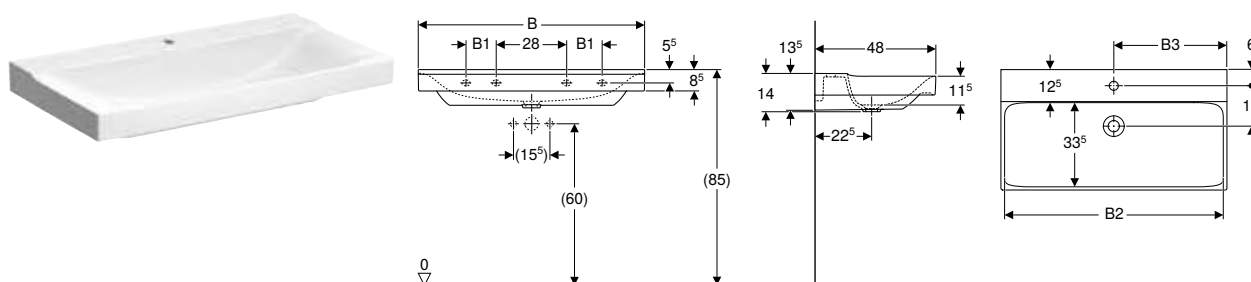

Dados técnicos

Material	Argila refratária fina
----------	------------------------

Características

- Encastrável

Ref ^a	Cor / superfície	Furo para torneira	Trop-plein	B1 [cm]	B2 [cm]	B3 [cm]	Largura do móvel [cm]	H [cm]	T [cm]	Pontos de fixação	UMV1 [ud.]	EUR/ud.
B / Largura: 60 cm												
500.530.01.1	Branco / KeraTect	Ao centro	Sem	57,2	30		58	14	48	2	1	304,20
B / Largura: 90 cm												
500.531.01.1	Branco / KeraTect	Ao centro	Sem	12	87,2	45	88	14	48	4	1	508,40
500.532.01.1	Branco / KeraTect	Sem	Sem	12	87,2		88	14	48	4	1	528,90
B / Largura: 120 cm												
500.550.01.1	Branco / KeraTect	À esquerda e à direita	Sem	24	117,2	30	118	14	48	4	1	715,90
500.551.01.1	Branco / KeraTect	Ao centro	Sem	24	117,2	60	118	14	48	4	1	737,00
500.552.01.1	Branco / KeraTect	Sem	Sem	24	117,2		118	14	48	4	1	737,00

A encomendar adicionalmente

- Ligação ao lavatório

Combinável

- Móvel Geberit Xenos² para lavatório, com uma gaveta → pág. 77
- Móvel inferior Geberit Xenos² para lavatório, com duas gavetas → pág. 78
- Móvel inferior para lavatório Geberit Xenos² com uma largura a partir de 120 cm, com duas gavetas → pág. 81
- Móvel Geberit Xenos² para lavatório com largura a partir de 120 cm, com quatro gavetas → pág. 82

Acessórios complementares

- Visão geral de acessórios complementares – lavatórios Geberit Xenos² → pág. 69

- Válvula de lavatório Geberit Clou, com acionamento de alavanca apenas para lavatórios com um furo para torneira. Só compatível com lavatórios de 60 e 90 cm com um furo para torneira quando montados sem móvel inferior

Lavatório Geberit Xenos² com superfície de apoio

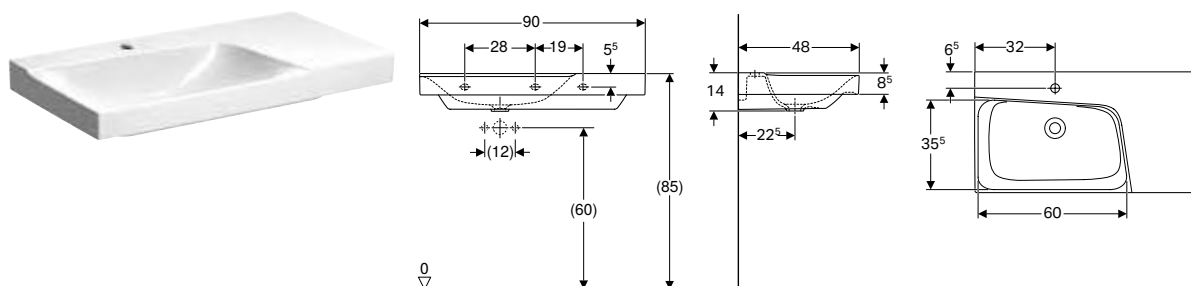

Dados técnicos

Material	Argila refratária fina
----------	------------------------

Características

- Encastrável
- Assimétrico

Ref ^a	Cor / superfície	Furo para torneira	Trop-plein	H [cm]	T Superfície de apoio [cm]	UMV1 [ud.]	EUR/ud.
B / Largura: 90 cm							
500.533.01.1	Branco / KeraTect	Ao centro	Sem	14	48 À direita	1	543,20
500.535.01.1	Branco / KeraTect	Ao centro	Sem	14	48 À esquerda	1	543,20
500.534.01.1	Branco / KeraTect	Sem	Sem	14	48 À direita	1	564,50
500.536.01.1	Branco / KeraTect	Sem	Sem	14	48 À esquerda	1	564,50

A encomendar adicionalmente

- Ligação ao lavatório

Combinável

- Móvel Geberit Xenos² para lavatório com superfície de apoio, com uma gaveta → pág. 79
- Móvel Geberit Xenos² para lavatório com superfície de apoio, com duas gavetas → pág. 80

Acessórios complementares









- Visão geral de acessórios complementares – lavatórios Geberit Xenos² → pág. 69

- Válvula de lavatório Geberit Clou, com acionamento de alavanca apenas para lavatórios com um furo para torneira. Só compatível com lavatórios de 60 e 90 cm com um furo para torneira quando montados sem móvel inferior

Movéis de casa de banho



Visão geral de acessórios complementares – mobiliário de casa de banho Geberit Xenos²

Geberit Portugal, Versão: novembro 2023

					Acessório de gavetas Geberit Xenos ² , divisão em T, para gaveta superior	
					500.525.00.1	
						
			Largura do lavatório			
Móveis para lava-mãos						
Móvel Geberit Xenos ² para lava-mãos, com uma porta	500.502.43.1		40 cm	Cinzento scultura	→ pág. 76	
	500.502.00.1		40 cm	Bege acinzentado	→ pág. 76	
	500.502.01.1		40 cm	Branco	→ pág. 76	
Móveis para lavatório						
Móvel Geberit Xenos ² para lavatório, com uma gaveta	500.505.43.1		60 cm	Cinzento scultura	→ pág. 77	✓ ¹⁾
	500.505.00.1		60 cm	Bege acinzentado	→ pág. 77	✓ ¹⁾
	500.505.01.1		60 cm	Branco	→ pág. 77	✓ ¹⁾
Móvel inferior Geberit Xenos ² para lavatório, com duas gavetas	500.506.43.1		60 cm	Cinzento scultura	→ pág. 78	✓ ¹⁾
	500.506.00.1		60 cm	Bege acinzentado	→ pág. 78	✓ ¹⁾
	500.506.01.1		60 cm	Branco	→ pág. 78	✓ ¹⁾
Móvel Geberit Xenos ² para lavatório, com uma gaveta	500.508.43.1		90 cm	Cinzento scultura	→ pág. 77	✓ ²⁾
	500.508.00.1		90 cm	Bege acinzentado	→ pág. 77	✓ ²⁾
	500.508.01.1		90 cm	Branco	→ pág. 77	✓ ²⁾
Móvel inferior Geberit Xenos ² para lavatório, com duas gavetas	500.509.43.1		90 cm	Cinzento scultura	→ pág. 78	✓ ²⁾
	500.509.00.1		90 cm	Bege acinzentado	→ pág. 78	✓ ²⁾
	500.509.01.1		90 cm	Branco	→ pág. 78	✓ ²⁾
Móvel Geberit Xenos ² para lavatório com superfície de apoio, com uma gaveta	500.513.43.1		90 cm	Cinzento scultura, linha de recorte de sifão à esquerda	→ pág. 79	✓ ²⁾
	500.513.00.1		90 cm	Bege acinzentado, linha de recorte do sifão à esquerda	→ pág. 79	✓ ²⁾
	500.513.01.1		90 cm	Branco, linha de recorte de sifão à esquerda	→ pág. 79	✓ ²⁾
	500.514.43.1		90 cm	Cinzento scultura, linha de recorte de sifão à direita	→ pág. 79	✓ ²⁾
	500.514.00.1		90 cm	Bege acinzentado, linha de recorte do sifão à direita	→ pág. 79	✓ ²⁾
	500.514.01.1		90 cm	Branco, linha de recorte de sifão à direita	→ pág. 79	✓ ²⁾
Móvel Geberit Xenos ² para lavatório com superfície de apoio, com duas gavetas	500.515.43.1		90 cm	Cinzento scultura, linha de recorte de sifão à esquerda	→ pág. 80	✓ ²⁾
	500.515.00.1		90 cm	Bege acinzentado, linha de recorte do sifão à esquerda	→ pág. 80	✓ ²⁾
	500.515.01.1		90 cm	Branco, linha de recorte de sifão à esquerda	→ pág. 80	✓ ²⁾
	500.516.43.1		90 cm	Cinzento scultura, linha de recorte de sifão à direita	→ pág. 80	✓ ²⁾
	500.516.00.1		90 cm	Bege acinzentado, linha de recorte do sifão à direita	→ pág. 80	✓ ²⁾
	500.516.01.1		90 cm	Branco, linha de recorte de sifão à direita	→ pág. 80	✓ ²⁾
Móvel inferior para lavatório Geberit Xenos ² com uma largura a partir de 120 cm, com duas gavetas	500.517.43.1		120 cm	Cinzento scultura	→ pág. 81	✓ ²⁾
	500.517.00.1		120 cm	Bege acinzentado	→ pág. 81	✓ ²⁾
	500.517.01.1		120 cm	Branco	→ pág. 81	✓ ²⁾



	Acessório de gavetas Geberit Xenos ² , divisão em H, para gaveta superior	Acessório de gavetas Geberit Xenos ² , divisão em H, para gaveta inferior	Estante de vidro Geberit Xenos ²		Toalheiro Geberit para movéis de casa de banho
	500.526.00.1	500.527.00.1	500.523.00.1	500.524.00.1	502.328.00.1 502.328.01.3 502.328.JK.1 502.328.JL.1
					
	→ pág. 86		→ pág. 87		→ pág. 56
	✓ ¹⁾				✓
	✓ ¹⁾				✓
	✓ ¹⁾				✓
	✓ ¹⁾	✓ ¹⁾			✓
	✓ ¹⁾	✓ ¹⁾			✓
	✓ ¹⁾	✓ ¹⁾			✓
	✓ ²⁾				✓
	✓ ²⁾				✓
	✓ ²⁾				✓
	✓ ²⁾	✓ ³⁾			✓
	✓ ²⁾	✓ ³⁾			✓
	✓ ²⁾	✓ ³⁾			✓
	✓ ²⁾				✓
	✓ ²⁾				✓
	✓ ²⁾				✓
	✓ ²⁾				✓
	✓ ²⁾	✓ ³⁾			✓
	✓ ²⁾	✓ ³⁾			✓
	✓ ²⁾	✓ ³⁾			✓
	✓ ²⁾	✓ ³⁾			✓
	✓ ²⁾	✓ ³⁾			✓
	✓ ²⁾	✓ ³⁾			✓
	✓ ²⁾				✓
	✓ ²⁾				✓
	✓ ²⁾				✓
	✓ ²⁾				✓

Geberit Portugal, Versão: novembro 2023

					Acessório de gavetas Geberit Xenos ² , divisão em T, para gaveta superior		
					500.525.00.1		
							
			Largura do lavatório				
Móvel Geberit Xenos ² para lavatório com largura a partir de 120 cm, com quatro gavetas	500.518.43.1		120 cm	Cinzento scultura	→ pág. 82	✓ ²⁾	
	500.518.00.1		120 cm	Bege acinzentado	→ pág. 82	✓ ²⁾	
	500.518.01.1		120 cm	Branco	→ pág. 82	✓ ²⁾	

Móveis para lavatório para móvel

Armários laterais

Armário alto Geberit Xenos ² com uma porta e espelho interior	500.503.01.1			Branco	→ pág. 83		
	500.503.43.1			Cinzento scultura	→ pág. 83		
	500.503.00.1			Bege acinzentado	→ pág. 83		
Armário lateral Geberit Xenos ² com uma gaveta	500.507.01.1			Branco	→ pág. 84	✓ ³⁾	
	500.507.43.1			Cinzento scultura	→ pág. 84	✓ ³⁾	
	500.507.00.1			Bege acinzentado	→ pág. 84	✓ ³⁾	
Armário lateral Geberit Xenos ² com duas gavetas	500.504.01.1			Branco	→ pág. 84	✓ ¹⁾	
	500.504.43.1			Cinzento scultura	→ pág. 84	✓ ¹⁾	
	500.504.00.1			Bege acinzentado	→ pág. 84	✓ ¹⁾	





✓ Compatível

¹⁾ Número máximo de acessórios de gavetas por móvel de lavatório = 2

²⁾ Número máximo de acessórios de gavetas por móvel de lavatório = 4

³⁾ Número máximo de acessórios de gavetas por móvel de lavatório = 3

⁴⁾ Número máximo de acessórios de gavetas por móvel de lavatório = 1

	Acessório de gavetas Geberit Xeno ² , divisão em H, para gaveta superior	Acessório de gavetas Geberit Xeno ² , divisão em H, para gaveta inferior	Estante de vidro Geberit Xeno ²		Toalheiro Geberit para movéis de casa de banho
	500.526.00.1	500.527.00.1	500.523.00.1	500.524.00.1	502.328.00.1 502.328.01.3 502.328.JK.1 502.328.JL.1
					
	→ pág. 86		→ pág. 87		→ pág. 56
	✓ ²⁾	✓ ²⁾			✓
	✓ ²⁾	✓ ²⁾			✓
	✓ ²⁾	✓ ²⁾			✓
	✓ ³⁾			✓	✓
	✓ ³⁾			✓	✓
	✓ ³⁾			✓	✓
	✓ ¹⁾	✓ ⁴⁾	✓		✓
	✓ ¹⁾	✓ ⁴⁾	✓		✓
	✓ ¹⁾	✓ ⁴⁾	✓		✓

Móveis de lavatório

Móvel Geberit Xenos² para lava-mãos, com uma porta

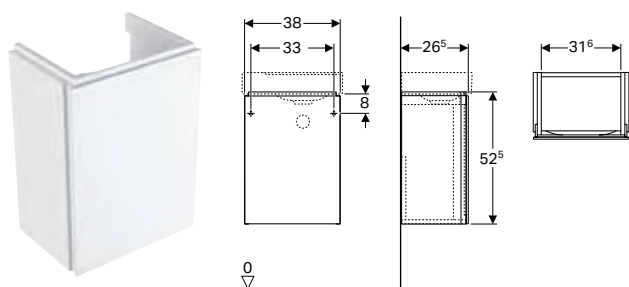

Dados técnicos

Material	Painel de aglomerado de madeira de alta densidade de três camadas
----------	-------------------------------------------------------------------

Fornecimento

- Material de fixação

Características

- Certificado FSC™ C134279
- Suspenso
- Com uma porta
- Porta com mecanismo de amortecimento
- Lado de fixação à esquerda ou à direita
- Resistente à humidade
- Fornecido pré-montado

Ref ^a	Cor / superfície	B [cm]	H [cm]	T [cm]	UMV1 [ud.]	EUR/ud.
Largura de lavatório: 40 cm						
500.502.01.1	Branco / Pintado alto-brilho	38	52,5	26,5	1	442,00
500.502.00.1 *	Bege acinzentado / Pintado mate	38	52,5	26,5	1	435,80
500.502.43.1	Cinza scultura / Melamina estrutura madeira	38	52,5	26,5	1	405,50

* Produção por encomenda

Combinável

- Lava-mãos Geberit Xenos² → pág. 70
- Espelho iluminado Geberit Xenos² → pág. 85

Acessórios complementares

- Visão geral de acessórios complementares – mobiliário de casa de banho Geberit Xenos² → pág. 73

Móvel Geberit Xenos² para lavatório, com uma gaveta

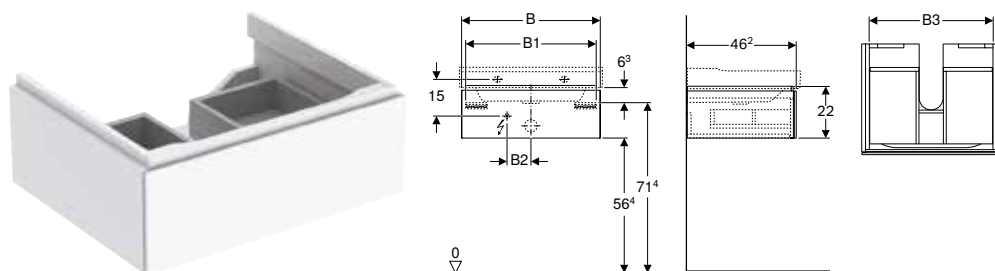

Dados técnicos

Nível de proteção	IP21
Voltagem nominal	230 V AC
Corrente	12 V DC
Frequência da rede	50 Hz
Material	Painel de aglomerado de madeira de alta densidade de três camadas
Carga da gaveta máx.	30 kg
Classe de eficiência energética da fonte de luz	F
Cor da luz	3000 K

Características

- Certificado FSC™ C134279
- Suspenso
- Com uma gaveta
- Mecanismo Push-to-open para abrir
- Gaveta com tapete antiderrapante
- Gaveta com luz LED
- Resistente à humidade
- Fornecido pré-montado

Fornecimento

- Material de fixação

Ref ^a	Cor / superfície	B [cm]	B1 [cm]	B2 [cm]	B3 [cm]	H [cm]	T [cm]	Classe de proteção	Consumo de energia	Fluxo luminoso [lm]	UMV1 [ud.]	EUR/ud.
Largura de lavatório: 60 cm												
500.505.01.1	Branco / Pintado alto-brilho	58	54,6	10	51,6	22	46,2	II	2,25	270	1	551,80
500.505.00.1 *	Bege acinzentado / Pintado mate	58	54,6	10	51,6	22	46,2	II	2,25	270	1	543,90
500.505.43.1	Cinza scultura / Melamina estrutura madeira	58	54,6	10	51,6	22	46,2	II	2,25	270	1	506,30
Largura de lavatório: 90 cm												
500.508.01.1	Branco / Pintado alto-brilho	88	84,6	23	81,6	22	46,2	II	3,75	450	1	671,40
500.508.00.1 *	Bege acinzentado / Pintado mate	88	84,6	23	81,6	22	46,2	II	3,75	450	1	661,90
500.508.43.1	Cinza scultura / Melamina estrutura madeira	88	84,6	23	81,6	22	46,2	II	3,75	450	1	617,00

* Produção por encomenda

Combinável

- Lavatório Geberit Xenos² → pág. 70
- Espelho iluminado Geberit Xenos² com iluminação direta e indireta → pág. 85

Acessórios complementares

- Visão geral de acessórios complementares – mobiliário de casa de banho Geberit Xenos² → pág. 73

Móvel inferior Geberit Xeno² para lavatório, com duas gavetas

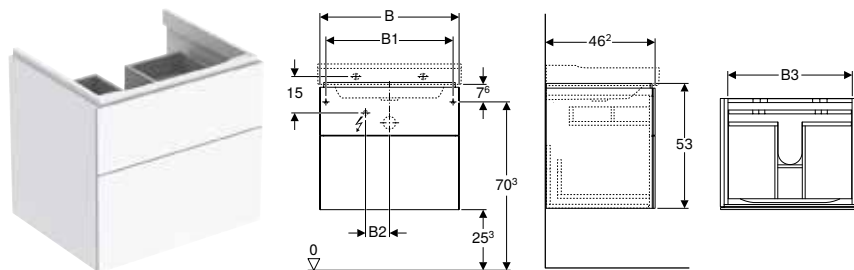

Dados técnicos

Nível de proteção	IP21
Voltagem nominal	230 V AC
Corrente	12 V DC
Frequência da rede	50 Hz
Material	Painel de aglomerado de madeira de alta densidade de três camadas
Carga da gaveta máx.	30 kg
Classe de eficiência energética da fonte de luz	F
Cor da luz	3000 K

Fornecimento

- Material de fixação

Características

- Certificado FSC™ C134279
- Suspenso
- Com duas gavetas
- Mecanismo Push-to-open para abrir
- Gaveta com tapete antiderrapante
- Gaveta com luz LED
- Resistente à humidade
- Fornecido pré-montado

Ref ^a	Cor / superfície	B [cm]	B1 [cm]	B2 [cm]	B3 [cm]	H [cm]	T [cm]	Classe de proteção	Consumo de energia	Fluxo luminoso [lm]	UMV1 [ud.]	EUR/ud.
Largura de lavatório: 60 cm												
500.506.01.1	Branco / Pintado alto-brilho	58	53	10	51,6	53	46,2	II	2,25	270	1	782,10
500.506.00.1 *	Bege acinzentado / Pintado mate	58	53	10	51,6	53	46,2	II	2,25	270	1	770,90
500.506.43.1	Cinzeno scultura / Melamina estrutura madeira	58	53	10	51,6	53	46,2	II	2,25	270	1	718,00
Largura de lavatório: 90 cm												
500.509.01.1	Branco / Pintado alto-brilho	88	83	23	81,6	53	46,2	II	3,75	450	1	1011,60
500.509.00.1 *	Bege acinzentado / Pintado mate	88	83	23	81,6	53	46,2	II	3,75	450	1	997,20
500.509.43.1	Cinzeno scultura / Melamina estrutura madeira	88	83	23	81,6	53	46,2	II	3,75	450	1	929,40

* Produção por encomenda

Combinável

- Lavatório Geberit Xeno² → pág. 70
- Espelho iluminado Geberit Xeno² com iluminação direta e indireta → pág. 85

Acessórios complementares

- Visão geral de acessórios complementares – mobiliário de casa de banho Geberit Xeno² → pág. 73

Móvel Geberit Xeno² para lavatório com superfície de apoio, com uma gaveta

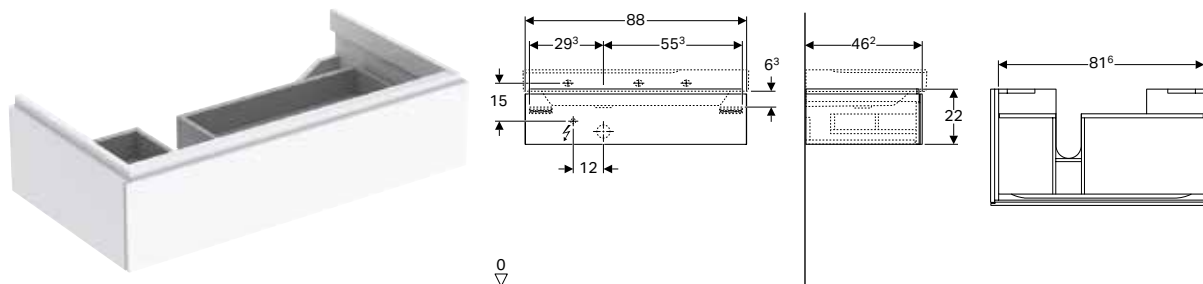

Dados técnicos

Nível de proteção	IP21
Voltagem nominal	230 V AC
Corrente	12 V DC
Frequência da rede	50 Hz
Material	Painel de aglomerado de madeira de alta densidade de três camadas
Carga da gaveta máx.	30 kg
Classe de eficiência energética da fonte de luz	F
Cor da luz	3000 K

Fornecimento

- Material de fixação

Características

- Certificado FSC™ C134279
- Suspenso
- Com uma gaveta
- Mecanismo Push-to-open para abrir
- Gaveta com tapete antiderrapante
- Gaveta com luz LED
- Resistente à humidade
- Fornecido pré-montado

Ref ^a	Cor / superfície	B [cm]	Largura de lavatório [cm]	H [cm]	T [cm]	Classe de proteção	Consumo de energia	UMV1 [ud.]	EUR/ud.
Recorte de sifão: À direita									
500.514.01.1	Branco / Pintado alto-brilho	88	90	22	46,2	II	3,75	1	671,40
500.514.00.1 *	Bege acinzentado / Pintado mate	88	90	22	46,2	II	3,75	1	661,90
500.514.43.1	Cinzeno scultura / Melamina estrutura madeira	88	90	22	46,2	II	3,75	1	617,00
Recorte de sifão: À esquerda									
500.513.01.1	Branco / Pintado alto-brilho	88	90	22	46,2	II	3,75	1	671,40
500.513.00.1 *	Bege acinzentado / Pintado mate	88	90	22	46,2	II	3,75	1	661,90
500.513.43.1	Cinzeno scultura / Melamina estrutura madeira	88	90	22	46,2	II	3,75	1	617,00

* Produção por encomenda

Combinável

- Lavatório Geberit Xeno² com superfície de apoio → pág. 71
- Espelho iluminado Geberit Xeno² com iluminação direta e indireta → pág. 85

Acessórios complementares

- Visão geral de acessórios complementares – mobiliário de casa de banho Geberit Xeno² → pág. 73

Móvel Geberit Xeno² para lavatório com superfície de apoio, com duas gavetas

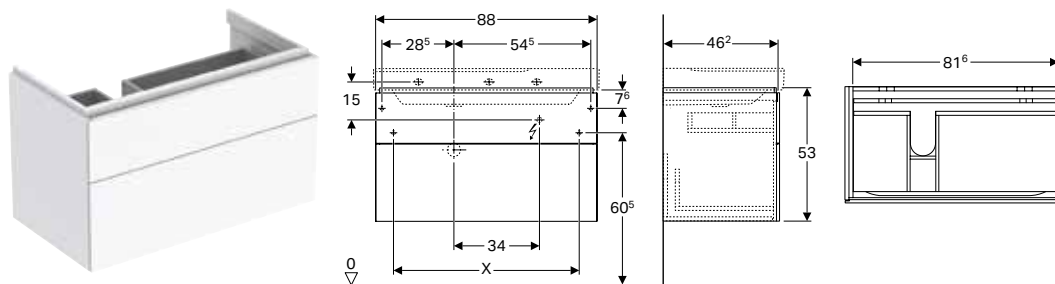

Dados técnicos

Nível de proteção	IP21
Voltagem nominal	230 V AC
Corrente	12 V DC
Frequência da rede	50 Hz
Material	Painel de aglomerado de madeira de alta densidade de três camadas
Carga da gaveta máx.	30 kg
Classe de eficiência energética da fonte de luz	F
Cor da luz	3000 K

Fornecimento

- Material de fixação

Características

- Certificado FSC™ C134279
- Suspenso
- Com duas gavetas
- Mecanismo Push-to-open para abrir
- Gaveta com tapete antiderrapante
- Gaveta com luz LED
- Resistente à humidade
- Fornecido pré-montado

Ref ^a	Cor / superfície	B [cm]	Largura de lavatório [cm]	H [cm]	T [cm]	Classe de proteção	Consumo de energia	Fluxo luminoso [lm]	UMV1 [ud.]	EUR/ud.
Recorte de sifão: À direita										
500.516.01.1	Branco / Pintado alto-brilho	88	90	53	46,2	II	3,75	450	1	1011,60
500.516.00.1 *	Bege acinzentado / Pintado mate	88	90	53	46,2	II	3,75	450	1	997,20
500.516.43.1	Cinzeno scultura / Melamina estrutura madeira	88	90	53	46,2	II	3,75	450	1	1072,90
Recorte de sifão: À esquerda										
500.515.01.1	Branco / Pintado alto-brilho	88	90	53	46,2	II	3,75	450	1	1011,60
500.515.00.1 *	Bege acinzentado / Pintado mate	88	90	53	46,2	II	3,75	450	1	997,20
500.515.43.1	Cinzeno scultura / Melamina estrutura madeira	88	90	53	46,2	II	3,75	450	1	929,40

* Produção por encomenda

Combinável

- Lavatório Geberit Xeno² com superfície de apoio → pág. 71
- Espelho iluminado Geberit Xeno² com iluminação direta e indireta → pág. 85

Acessórios complementares

- Visão geral de acessórios complementares – mobiliário de casa de banho Geberit Xeno² → pág. 73

Móvel inferior para lavatório Geberit Xenos² com uma largura a partir de 120 cm, com duas gavetas

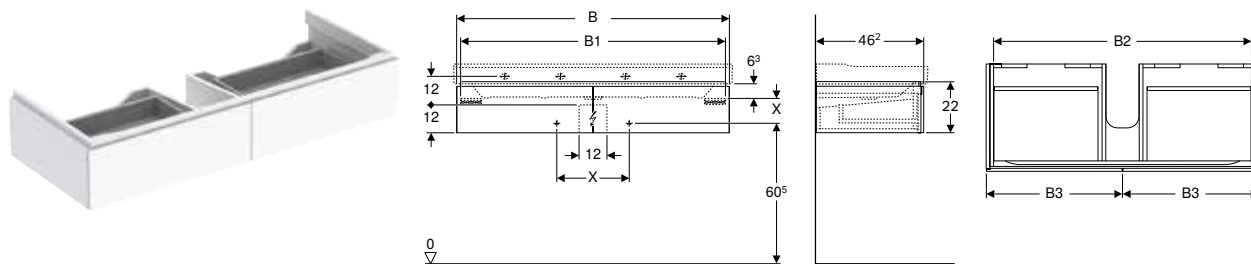

Dados técnicos

Nível de proteção	IP21
Voltagem nominal	230 V AC
Corrente	12 V DC
Frequência da rede	50 Hz
Material	Painel de aglomerado de madeira de alta densidade de três camadas
Carga da gaveta máx.	30 kg
Classe de eficiência energética da fonte de luz	F
Cor da luz	3000 K

Fornecimento

- Material de fixação

Características

- Certificado FSC™ C134279
- Suspenso
- Com duas gavetas
- Mecanismo Push-to-open para abrir
- Gaveta com tapete antiderrapante
- Gaveta com luz LED
- Resistente à humidade
- Fornecido pré-montado

Ref ^a	Cor / superfície	B [cm]	B1 [cm]	B2 [cm]	B3 [cm]	H [cm]	T [cm]	Classe de proteção	Consumo de energia	Fluxo luminoso [lm]	UMV1 [ud.]	EUR/ud.
Largura de lavatório: 120 cm												
500.517.01.1	Branco / Pintado alto-brilho	117,4	114	111	58,5	22	46,2	II	4	480	1	846,40
500.517.00.1 *	Bege acinzentado / Pintado mate	117,4	114	111	58,5	22	46,2	II	4	480	1	834,30
500.517.43.1	Cinzento scultura / Melamina estrutura madeira	117,4	114	111	58,5	22	46,2	II	4	480	1	777,70

* Produção por encomenda

Combinável

- Lavatório Geberit Xenos² → pág. 70
- Espelho iluminado Geberit Xenos² com iluminação direta e indireta → pág. 85

Acessórios complementares

- Visão geral de acessórios complementares – mobiliário de casa de banho Geberit Xenos² → pág. 73

Móvel Geberit Xenos² para lavatório com largura a partir de 120 cm, com quatro gavetas

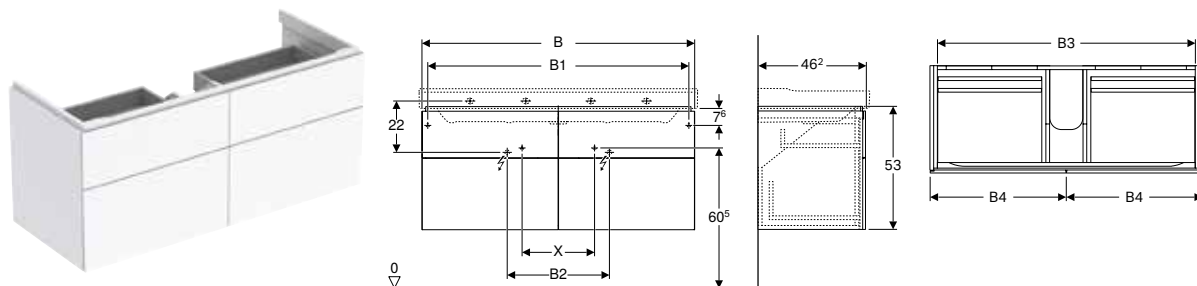

Dados técnicos

Nível de proteção	IP21
Voltagem nominal	230 V AC
Corrente	12 V DC
Frequência da rede	50 Hz
Material	Painel de aglomerado de madeira de alta densidade de três camadas
Carga da gaveta máx.	30 kg
Classe de eficiência energética da fonte de luz	F
Cor da luz	3000 K

Fornecimento

- Material de fixação

Características

- Certificado FSC™ C134279
- Suspenso
- Com quatro gavetas
- Mecanismo Push-to-open para abrir
- Gaveta com tapete antiderrapante
- Gaveta com luz LED
- Resistente à humidade
- Fornecido pré-montado

Ref ^a	Cor / superfície	B [cm]	B1 [cm]	B2 [cm]	B3 [cm]	B4 [cm]	H [cm]	T [cm]	Classe de proteção	Consumo de energia	Fluxo luminoso [lm]	UMV1 [ud.]	EUR/ud.
Largura de lavatório: 120 cm													
500.518.01.1	Branco / Pintado alto-brilho	117,4	112,4	44	111	58,5	53	46,2	II	4	480	1	1287,50
500.518.00.1 *	Bege acinzentado / Pintado mate	117,4	112,4	44	111	58,5	53	46,2	II	4	480	1	1269,20
500.518.43.1	Cinzento scultura / Melamina estrutura madeira	117,4	112,4	44	111	58,5	53	46,2	II	4	480	1	1186,60

* Produção por encomenda

Combinável

- Lavatório Geberit Xenos² → pág. 70
- Espelho iluminado Geberit Xenos² com iluminação direta e indireta → pág. 85

Acessórios complementares

- Visão geral de acessórios complementares – mobiliário de casa de banho Geberit Xenos² → pág. 73

Armários laterais

Armário alto Geberit Xenos² com uma porta e espelho interior

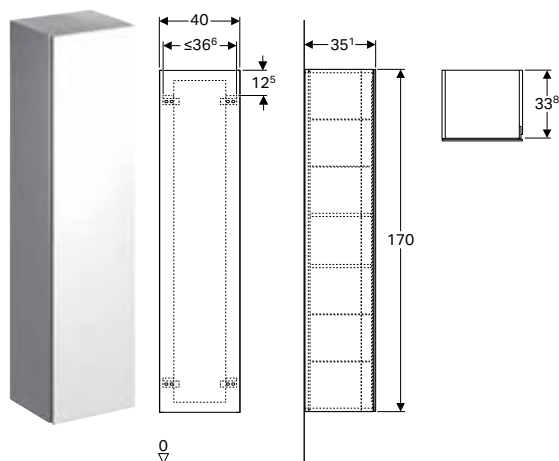

Dados técnicos

Material	Painel de aglomerado de madeira de alta densidade de três camadas
----------	-------------------------------------------------------------------

Fornecimento

- 4 prateleiras deslocáveis
- Material de fixação

Características

- Certificado FSC™ C134279
- Suspenso
- Com uma porta
- Porta com mecanismo de amortecimento
- Com duas prateleiras fixas
- Com quatro prateleiras deslocáveis
- Lado de fixação à esquerda ou à direita
- Resistente à humidade
- Espelho no lado interior da porta
- Fornecido pré-montado

Ref ^a	Cor / superfície	B [cm]	H [cm]	T [cm]	UMV1 [ud.]	EUR/ud.
500.503.01.1	Branco / Pintado alto-brilho	40	170	35,1	1	901,90
500.503.00.1 *	Bege acinzentado / Pintado mate	40	170	35,1	1	889,00
500.503.43.1	Cinzeno scultura / Melamina estrutura madeira	40	170	35,1	1	827,60

* Produção por encomenda

Acessórios complementares

- Visão geral de acessórios complementares – mobiliário de casa de banho Geberit Xenos² → pág. 73

Armário lateral Geberit Xenos² com uma gaveta

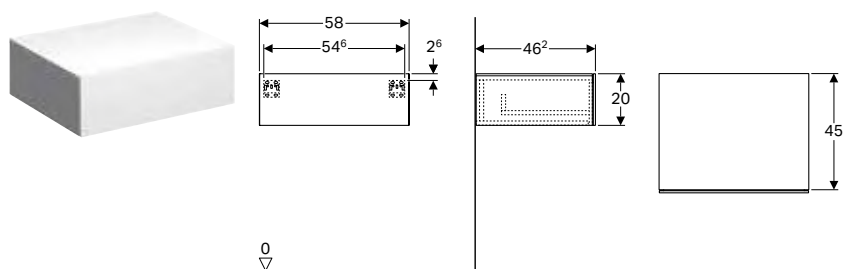

Dados técnicos

Material	Painel de aglomerado de madeira de alta densidade de três camadas
Carga da gaveta máx.	30 kg

Características

- Certificado FSC™ C134279
- Suspenso
- Com uma gaveta
- Mecanismo Push-to-open para abrir
- Resistente à humidade
- Fornecido pré-montado

Fornecimento

- Material de fixação

Ref ^a	Cor / superfície	B [cm]	H [cm]	T [cm]	UMV1 [ud.]	EUR/ud.
500.507.01.1	Branco / Pintado alto-brilho	58	20	46,2	1	643,80
500.507.00.1 *	Bege acinzentado / Pintado mate	58	20	46,2	1	634,60
500.507.43.1	Cinzento scultura / Melamina estrutura madeira	58	20	46,2	1	593,90

* Produção por encomenda

Acessórios complementares

- Visão geral de acessórios complementares – mobiliário de casa de banho Geberit Xenos² → pág. 73

Armário lateral Geberit Xenos² com duas gavetas

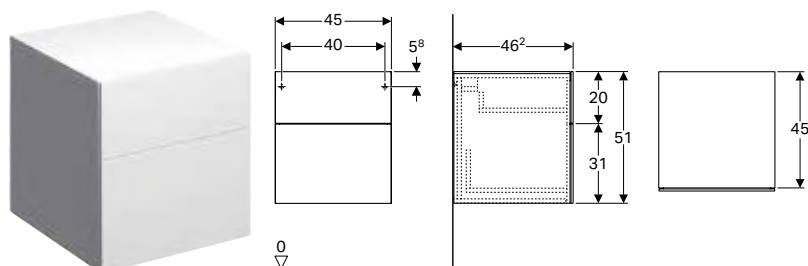

Dados técnicos

Material	Painel de aglomerado de madeira de alta densidade de três camadas
Carga da gaveta máx.	30 kg

Características

- Certificado FSC™ C134279
- Suspenso
- Com duas gavetas
- Mecanismo Push-to-open para abrir
- Resistente à humidade
- Fornecido pré-montado

Fornecimento

- Material de fixação

Ref ^a	Cor / superfície	B [cm]	H [cm]	T [cm]	UMV1 [ud.]	EUR/ud.
500.504.01.1	Branco / Pintado alto-brilho	45	51	46,2	1	735,80
500.504.00.1 *	Bege acinzentado / Pintado mate	45	51	46,2	1	814,40
500.504.43.1	Cinzento scultura / Melamina estrutura madeira	45	51	46,2	1	676,80

* Produção por encomenda

Acessórios complementares

- Visão geral de acessórios complementares – mobiliário de casa de banho Geberit Xenos² → pág. 73

Espelhos

Espelho iluminado Geberit Xenos²

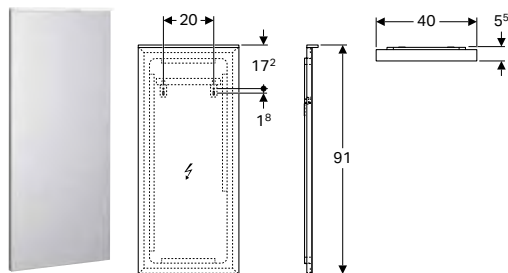

Dados técnicos

Nível de proteção	IP44
Voltagem nominal	100–230 V AC
Corrente	12 V DC
Frequência da rede	50 Hz / 60 Hz
Tensão de saída	12 V DC
Material	Vidro
Classe de eficiência energética da fonte de luz	F
Cor da luz	4200 K

Características

- Iluminação LED
- Parte de trás aquecida para evitar o embaciamento do espelho
- Interruptor com sensor de toque
- Regulável
- Com função de memória para a iluminação

Ref ^a	Cor / superfície	B [cm]	B1 [cm]	H [cm]	T [cm]	Classe de proteção	Consumo de energia	Consumo de energia aquecimento do espelho [W]	Fluxo luminoso [lm]	UMV1 [ud.]	EUR/ud.
500.520.00.1	Alumínio escovado	40	20	91	5,5	I	9,4	18	975	1	653,70

Espelho iluminado Geberit Xenos² com iluminação direta e indireta

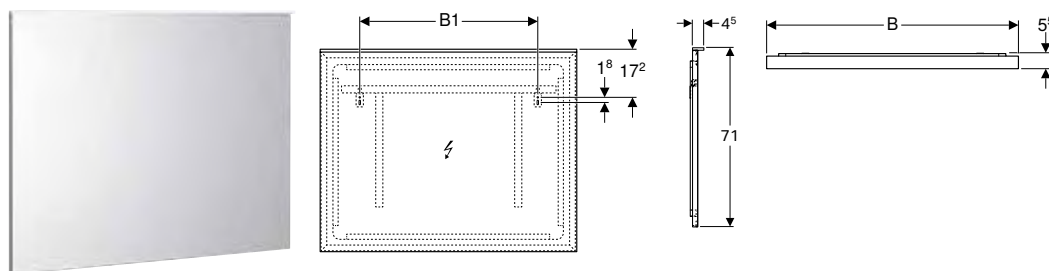

Dados técnicos

Nível de proteção	IP44
Voltagem nominal	100–230 V AC
Corrente	12 V DC
Frequência da rede	50 Hz / 60 Hz
Tensão de saída	12 V DC
Material	Vidro
Classe de eficiência energética da fonte de luz	F
Cor da luz	4200 K

Características

- Adequado a todas as séries de casa de banho
- Iluminação LED
- Iluminação direta e indireta
- Iluminação direta, regulável
- Parte de trás aquecida para evitar o embaciamento do espelho quando a iluminação direta é ativada
- Interruptor com sensor de toque
- Com função de memória para a iluminação

Ref ^a	Cor / superfície	B1 [cm]	H [cm]	T [cm]	Classe de proteção	Consumo de energia	Consumo de energia aquecimento do espelho [W]	Fluxo luminoso [lm]	Fluxo luminoso indireto [lm]	UMV1 [ud.]	EUR/ud.
B / Largura: 60 cm											
500.521.00.1	Alumínio escovado	32,5	71	5,5	I	25	35	1495	1540	1	709,10
B / Largura: 90 cm											
500.522.00.1	Alumínio escovado	62,5	71	5,5	I	38,6	53	2275	1960	1	800,90
B / Largura: 120 cm											
500.519.00.1	Alumínio escovado	71,5	71	5,5	I	46	54	3055	2380	1	827,60
B / Largura: 140 cm											
500.203.00.1	Alumínio escovado	91,5	71	5,5	I	52	54	3575	2660	1	889,00
B / Largura: 160 cm											
500.204.00.1	Alumínio escovado	91,5	71	5,5	I	57,2	88	4095	2940	1	1056,20

Acessórios complementares

Acessório de gavetas Geberit Xenos², divisão em H, para gaveta superior

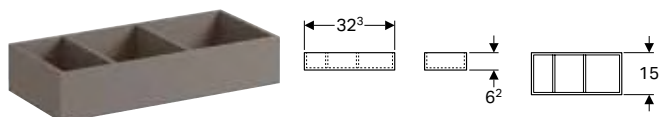

Campos de aplicação

- Para móveis de lavatório e armários laterais

Características

- Certificado FSC™ C134279
- Divisão em H

Dados técnicos

Material	Painel de aglomerado de madeira de alta densidade de três camadas
----------	-------------------------------------------------------------------

Ref ^a	Cor / superfície	B [cm]	H [cm]	T [cm]	UMV1 [ud.]	EUR/ud.
500.526.00.1	Cinza scultura / Melamina estrutura madeira	32,3	6,2	15	1	78,30

Acessório de gavetas Geberit Xenos², divisão em T, para gaveta superior

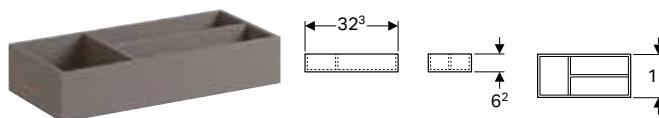

Campos de aplicação

- Para móveis de lavatório e armários laterais

Características

- Certificado FSC™ C134279
- Divisão em T

Dados técnicos

Material	Painel de aglomerado de madeira de alta densidade de três camadas
----------	-------------------------------------------------------------------

Ref ^a	Cor / superfície	B [cm]	H [cm]	T [cm]	UMV1 [ud.]	EUR/ud.
500.525.00.1	Cinza scultura / Melamina estrutura madeira	32,3	6,2	15	1	74,20

Acessório de gavetas Geberit Xenos², divisão em H, para gaveta inferior

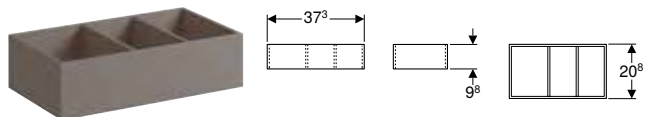

Campos de aplicação

- Para móveis de lavatório e armários laterais

Características

- Certificado FSC™ C134279
- Divisão em H

Dados técnicos

Material	Painel de aglomerado de madeira de alta densidade de três camadas
----------	-------------------------------------------------------------------

Ref ^a	Cor / superfície	B [cm]	H [cm]	T [cm]	UMV1 [ud.]	EUR/ud.
500.527.00.1	Cinza scultura / Melamina estrutura madeira	37,3	9,8	20,8	1	78,60

Estante de vidro Geberit Xenos²

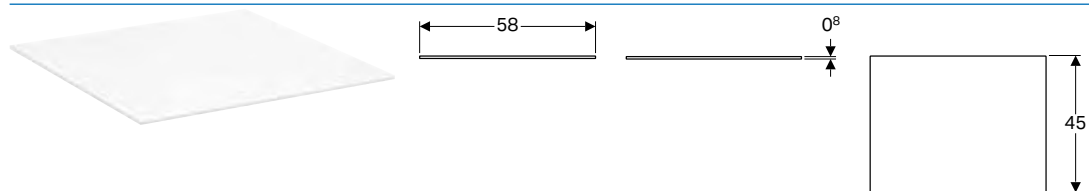

Campos de aplicação

- Para armários laterais Geberit Xenos² com uma gaveta

Dados técnicos

Material	Vidro
----------	-------

Ref ^a	B [cm]	H [cm]	T [cm]	UMV1 [ud.]	EUR/ud.
500.524.00.1	58	0,8	45	1	98,10

Estante de vidro Geberit Xenos²

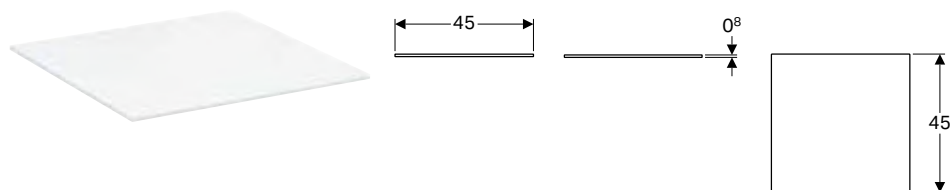

Campos de aplicação

- Para armários laterais Geberit Xenos² com duas gavetas

Dados técnicos

Material	Vidro
----------	-------

Ref ^a	B [cm]	H [cm]	T [cm]	UMV1 [ud.]	EUR/ud.
500.523.00.1	45	0,8	45	1	58,10

Sanitas

Sanitas suspensas

Sanita suspensa de fundo profundo Geberit Xenos², forma fechada, Rimfree

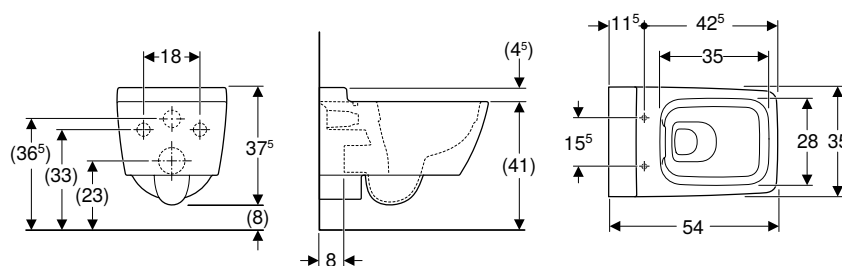

Campos de aplicação

- Para autoclismos de interior
- Para sistemas de descarga por pressão

Dados técnicos

Material	Cerâmica
----------	----------

Fornecimento

- Material de fixação

Características

- Suspenso
- Rimfree
- Fixação fácil através da fixação à parede Geberit da série EFF3 para sanita
- Série 1, volume total 6 / 5 l, conforme EN 997
- Série 2 conforme EN 997
- Funciona com descargas de 4,5 l
- Forma fechada
- Fixação oculta

Ref ^a	Cor / superfície	B [cm]	H [cm]	T [cm]	UMV1 [ud.]	EUR/ud.
500.500.01.1	Branco / KeraTect	35	37,5	54	1	462,60

A encomendar adicionalmente

- Tampo de sanita

Combinável

- Tampo de sanita Geberit Xenos² → pág. 88



- Para a montagem é necessário um tubo de ligação comprido

Tampos de sanita

Tampo de sanita Geberit Xenos²

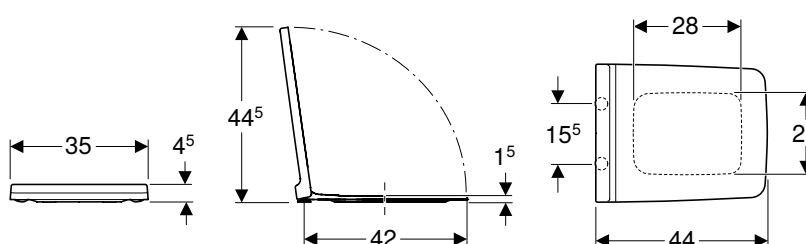

Dados técnicos

Material	Duroplast
Distância de fixação	15,5 cm

Características

- Tampo de sanita sobreposta

Ref ^a	Cor / superfície	Dobradiças de fixação rápida	Abaixamento automático	Fixação	Material de dobradiça	UMV1 [ud.]	EUR/ud.
500.537.01.1	Branco / Brilhante	Não	Sim	De cima	Latão cromado	1	154,30
500.833.01.1	Branco / Brilhante	Sim	Sim	De cima	Latão cromado	1	176,05

Combinável

- Sanita suspensa de fundo profundo Geberit Xenos², forma fechada, Rimfree → pág. 88

Bidés

Bidés suspensos

Bidé suspenso Geberit Xenos² com forma fechada

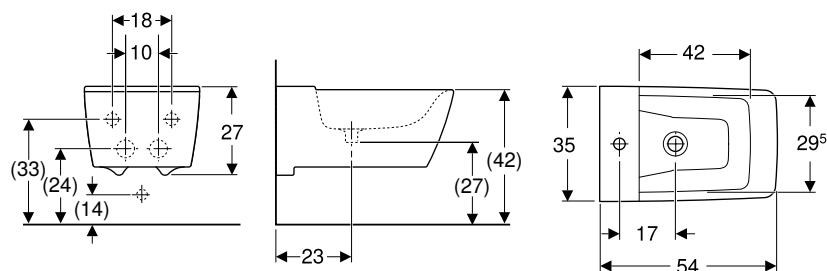

Campos de aplicação

- Com um furo para torneira, com tubos de ligação flexíveis

Dados técnicos

Material	Cerâmica
----------	----------

Fornecimento

- Material de fixação

Características

- Suspenso
- Ligação ao abastecimento de água oculta
- Fixação fácil através da fixação à parede Geberit da série EFF3 para sanita
- Adequado para válvula de lavatório Clou
- Forma fechada
- Fixação oculta

Ref ^a	Cor / superfície	Trop-plein	B [cm]	H [cm]	T [cm]	UMV1 [ud.]	EUR/ud.
500.501.01.1	Branco / KeraTect	Sem	35	23,5	54	1	389,60

Acessórios complementares

- Válvula de lavatório Geberit Clou com acionamento de alavanca
- Válvula de drenagem Geberit com saída livre e cobertura da válvula



Geberit Acanto







Lavatórios.....	92
Visão geral da gama de produtos – Lavatórios e móveis de lavatório Geberit Acanto	93
Visão geral da gama de produtos – Válvulas de lavatório Geberit Acanto, modelo poupa-espço	95
Lava-mãos	96
Lavatórios.....	97
Lavatórios duplos	99
Movéis de casa de banho.....	100
Visão geral de acessórios complementares – Móveis de casa de banho Geberit Acanto.....	101
Móveis de lavatório.....	106
Armários laterais	112
Acessórios complementares.....	120
Sanitas.....	122
Visão geral de acessórios complementares – sanitas cerâmicas Geberit Acanto em conjugação com tubos de ligação	122
Sanitas suspensas	122
Sanitas ao chão, elevadas	124
Tampos de sanita	125
Bidés	125
Bidés suspensos	125
Bidés ao chão	126

Lavatórios

Visão geral da gama de produtos – Lavatórios e móveis de lavatório Geberit Acanto

Geberit Portugal, Versão: novembro 2023

				Lava-mãos		
				40 cm	45 cm	
Branco, furo para torneira ao centro, trop-plein visível					500.636.01.2	
Branco, sem furo para torneira, trop-plein visível						
Branco, furo para torneira à direita, sem trop-plein				500.635.01.2		
Branco, furo para torneira à esquerda e à direita, trop-plein visível						
Branco, furo para torneira à esquerda e à direita, sem trop-plein						
						
				→ pág. 96	→ pág. 96	
Largura do lavatório 40 cm						
Móvel inferior para lava-mãos Geberit Acanto, com uma porta	503.001.01.1		Branco	→ pág. 106	✓	
	503.001.01.2		Branco mate	→ pág. 106	✓	
	503.001.01.3		Vidro branco	→ pág. 106	✓	
	503.001.JH.1		Carvalho	→ pág. 106	✓	
	503.001.JK.1		Lava mate	→ pág. 106	✓	
	503.001.JK.2		Vidro lava	→ pág. 106	✓	
	503.001.JR.1		Nogueira	→ pág. 106	✓	
Largura do lavatório 45 cm						
Móvel inferior para lava-mãos Geberit Acanto, com uma gaveta	503.002.01.1		Branco	→ pág. 107		✓
	503.002.01.2		Branco mate	→ pág. 107	✓	
	503.002.01.3		Vidro branco	→ pág. 107	✓	
	503.002.JH.1		Carvalho	→ pág. 107	✓	
	503.002.JK.1		Lava mate	→ pág. 107	✓	
	503.002.JK.2		Vidro lava	→ pág. 107	✓	
	503.002.JR.1		Nogueira	→ pág. 107	✓	
Largura do lavatório 60 cm						
Móvel inferior para lavatório Geberit Acanto, com uma gaveta e uma gaveta interior	503.003.01.1		Branco	→ pág. 108		
	503.003.01.2		Branco mate	→ pág. 108		
	503.003.01.3		Vidro branco	→ pág. 108		
	503.003.JH.1		Carvalho	→ pág. 108		
	503.003.JK.1		Lava mate	→ pág. 108		
	503.003.JK.2		Vidro lava	→ pág. 108		
	503.003.JR.1		Nogueira	→ pág. 108		
Móvel inferior para lavatório Geberit Acanto, com uma gaveta e uma gaveta interior, compacto	503.008.01.1		Branco	→ pág. 110		
	503.008.01.2		Branco mate	→ pág. 110		
	503.008.01.3		Vidro branco	→ pág. 110		
	503.008.JH.1		Carvalho	→ pág. 110		
	503.008.JK.1		Lava mate	→ pág. 110		
	503.008.JK.2		Vidro lava	→ pág. 110		
	503.008.JR.1		Nogueira	→ pág. 110		
Largura do lavatório 75 cm						
Móvel inferior para lavatório Geberit Acanto, com uma gaveta e uma gaveta interior	503.004.01.1		Branco	→ pág. 108		
	503.004.01.2		Branco mate	→ pág. 108		
	503.004.01.3		Vidro branco	→ pág. 108		
	503.004.JH.1		Carvalho	→ pág. 108		
	503.004.JK.1		Lava mate	→ pág. 108		
	503.004.JK.2		Vidro lava	→ pág. 108		
	503.004.JR.1		Nogueira	→ pág. 108		





Lavatórios				Lavatórios, compacta		Lavatórios duplos
60 cm	75 cm	90 cm	120 cm	60 cm	75 cm	120 cm
500.620.01.2	500.622.01.2	500.623.01.2		500.631.01.2	500.632.01.2	500.627.01.2
		500.624.01.2	501.880.00.3			500.628.01.2
			501.880.00.1			
			501.880.00.5			
						
→ pág. 97	→ pág. 98	→ pág. 98	→ pág. 97	→ pág. 98	→ pág. 99	→ pág. 99

	✓					
	✓					
	✓					
	✓					
	✓					
	✓					
	✓					
	✓					

					✓	
					✓	
					✓	
					✓	
					✓	
					✓	
					✓	
					✓	

		✓				
		✓				
		✓				
		✓				
		✓				
		✓				
		✓				





Geberit Portugal, Versão: novembro 2023

					Lava-mãos		
					40 cm	45 cm	
Móvel inferior para lavatório Geberit Acanto, com uma gaveta e uma gaveta interior, compacto	503.009.01.1		Branco	→ pág. 110			
	503.009.01.2		Branco mate	→ pág. 110			
	503.009.01.3		Vidro branco	→ pág. 110			
	503.009.JH.1		Carvalho	→ pág. 110			
	503.009.JK.1		Lava mate	→ pág. 110			
	503.009.JK.2		Vidro lava	→ pág. 110			
	503.009.JR.1		Nogueira	→ pág. 110			
Largura do lavatório 90 cm							
Móvel inferior para lavatório Geberit Acanto, com uma gaveta e uma gaveta interior	503.005.01.1		Branco	→ pág. 108			
	503.005.01.2		Branco mate	→ pág. 108			
	503.005.01.3		Vidro branco	→ pág. 108			
	503.005.JH.1		Carvalho	→ pág. 108			
	503.005.JK.1		Lava mate	→ pág. 109			
	503.005.JK.2		Vidro lava	→ pág. 109			
	503.005.JR.1		Nogueira	→ pág. 109			
Largura do lavatório 120 cm							
Móvel inferior para lavatório Geberit Acanto, com uma gaveta e uma gaveta interior	503.006.01.1		Branco	→ pág. 109			
	503.006.01.2		Branco mate	→ pág. 109			
	503.006.01.3		Vidro branco	→ pág. 109			
	503.006.JH.1		Carvalho	→ pág. 109			
	503.006.JK.1		Lava mate	→ pág. 109			
	503.006.JK.2		Vidro lava	→ pág. 109			
	503.006.JR.1		Nogueira	→ pág. 109			
Móvel inferior para lavatório duplo Geberit Acanto, com uma gaveta e uma gaveta interior	503.007.01.1		Branco	→ pág. 111			
	503.007.01.2		Branco mate	→ pág. 111			
	503.007.01.3		Vidro branco	→ pág. 111			
	503.007.JH.1		Carvalho	→ pág. 111			
	503.007.JK.1		Lava mate	→ pág. 111			
	503.007.JK.2		Vidro lava	→ pág. 111			
	503.007.JR.1		Nogueira	→ pág. 111			

✓ Compatível

Visão geral da gama de produtos – Válvulas de lavatório Geberit Acanto, modelo poupa-espço





Geberit Portugal, Versão: outubro 2023

		Com furo para trop-plein		
		Para uma torneira de bancada	Para duas torneiras de bancada	
	D, ø / Diâmetro externo (mm)			
Válvula de lavatório com capacidade de retenção				
152.070.21.1	Válvula de drenagem Geberit, modelo poupa-espço, versão estreita, com tampão para sifão exterior com acionamento de alavanca 	32 mm	✓	✓ ¹⁾
152.071.21.1	Válvula de drenagem Geberit, modelo poupa-espço, versão estreita, com tampão para sifão exterior com botão de acionamento 	32 mm	✓	✓

✓ Compatível

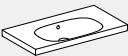
¹⁾ A encomendar adicionalmente: 245.900.20.1

Lavatórios				Lavatórios, compacta		Lavatórios duplos
60 cm	75 cm	90 cm	120 cm	60 cm	75 cm	120 cm
					✓	
					✓	
					✓	
					✓	
					✓	
					✓	
					✓	
					✓	
		✓				
		✓				
		✓				
		✓				
		✓				
		✓				
		✓				
		✓				
			✓			
			✓			
			✓			
			✓			
			✓			
			✓			
			✓			
						✓
						✓
						✓
						✓
						✓
						✓
						✓
						✓

Lavatórios com móvel de lavatório			Lavatórios duplos com móvel de lavatório		
Sem furo de trop-plein			Com furo para trop-plein		
Para torneiras de parede	Para duas torneiras de bancada	Para torneiras de parede	Para torneiras instaladas em bancada	Para torneiras de parede	
					
✓ ¹⁾			✓	✓ ¹⁾	
✓			✓	✓	

Lava-mãos

Lava-mãos Geberit Acanto, furo para torneira à direita

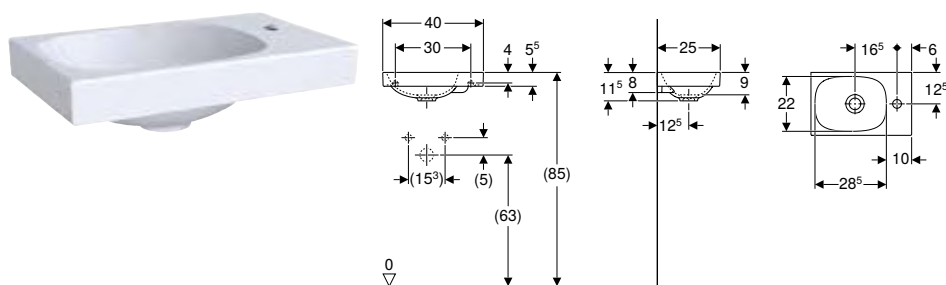

Dados técnicos

Material	Argila refratária fina
----------	------------------------

Características

- Encastrável
- Assimétrico

Refª	Cor / superfície	Furo para torneira	Trop-plein	H [cm]	T [cm]	UMV1 [ud.]	EUR/ud.
B / Largura: 40 cm							
500.635.01.2	Branco	À direita	Sem	11,5	25	1	160,30

Combinável

- Móvel inferior para lava-mãos Geberit Acanto, com uma porta → pág. 106

Acessórios complementares

- Válvula de drenagem Geberit com saída livre e cobertura da válvula
- Sifão de garrafa Geberit para lavatório, saída horizontal
- Sifão de tubo interior Geberit para lavatório, modelo economizador de espaço, saída horizontal
- Material de fixação Geberit para lava-mãos

Lava-mãos Geberit Acanto

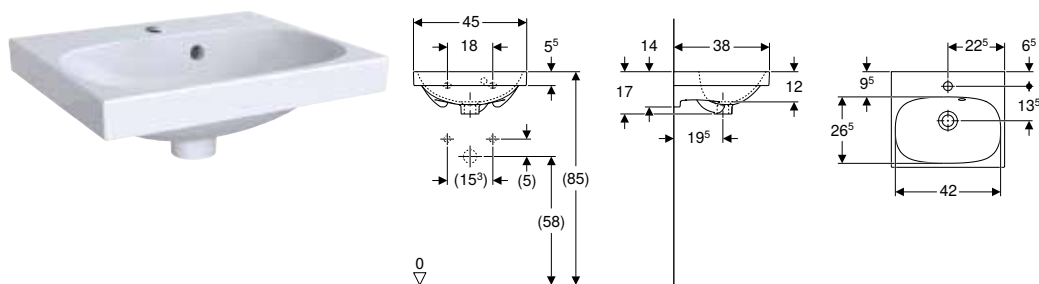

Dados técnicos

Material	Argila refratária fina
----------	------------------------

Características

- Encastrável
- Trop-plein assimétrico

Refª	Cor / superfície	Furo para torneira	Trop-plein	H [cm]	T [cm]	UMV1 [ud.]	EUR/ud.
B / Largura: 45 cm							
500.636.01.2	Branco	Ao centro	Visível	17	38	1	158,00

Combinável

- Móvel inferior para lava-mãos Geberit Acanto, com uma gaveta → pág. 107

Acessórios complementares

- Sifão de garrafa Geberit para lavatório, saída horizontal
- Sifão de tubo interior Geberit para lavatório, modelo economizador de espaço, saída horizontal
- Material de fixação Geberit para lava-mãos

Lavatórios

Mix & Match

Lavatório Geberit Acanto

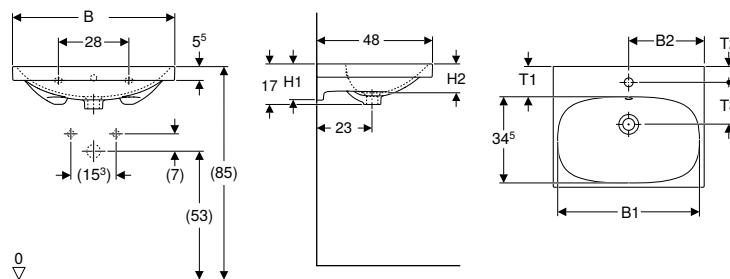

Dados técnicos

Material	Argila refratária fina
----------	------------------------

Características

- Encastrável

Ref ^a	Cor / superfície	Mix & Match	Furo para torneira	Trop-plein	B1 [cm]	B2 [cm]	Largura do móvel [cm]	H [cm]	H1 [cm]	H2 [cm]	T [cm]	T1 [cm]	T2 [cm]	T3 [cm]	UMV1 [ud.]	EUR/ud.
B / Largura: 60 cm																
500.620.01.2	Branco	Sim	Ao centro	Visível	57	60	59,5	17	15	12	48	11,5	6,5	16,5	1	205,70
B / Largura: 65 cm																
500.621.01.2	DD Branco		Ao centro	Visível	61,5	32,5	64	17	15	12	48	11,5	6,5	16,5	1	209,30
B / Largura: 120 cm																
501.880.00.1	Branco	Sim	À esquerda e à direita	Visível	117	30	119	17	15,5	13	48	12	6	17	1	544,70
501.880.00.5 *	Branco	Sim	À esquerda e à direita	Sem	117	30	119	17	15,5	13	48	12	6	17	1	544,70
501.880.00.3 *	Branco	Sim	Sem	Visível	117		119	17	15,5	13	48	12			1	544,70

DD: Descontinuado a partir de dezembro 2024; * Produção por encomenda

Combinável

- Móvel inferior para lavatório Geberit Acanto, com uma gaveta e uma gaveta interior → pág. 108

Acessórios complementares

- Sifão de garrafa Geberit para lavatório, saída horizontal
- Material de fixação Geberit para lavatório



- Para a instalação do lavatório com móvel de lavatório, é necessária uma válvula de lavatório Geberit, modelo poupa-espço. Consultar a visão geral da gama de produtos – Válvulas de lavatório Geberit Acanto, modelo poupa-espço, ou catálogo online, acessórios complementares de lavatórios

Mix & Match

Lavatório Geberit Acanto com superfície de apoio

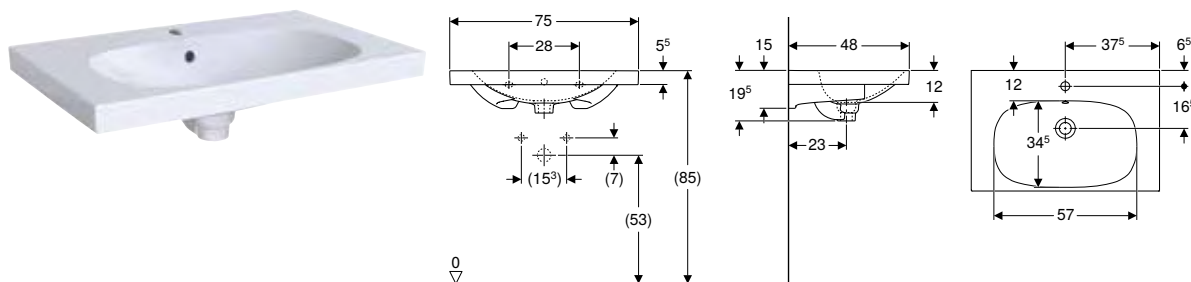

Dados técnicos

Material	Argila refratária fina
----------	------------------------

Características

- Encastrável

Ref ^a	Cor / superfície	Mix & Match	Furo para torneira	Trop-plein	Largura do móvel [cm]	H [cm]	T [cm]	UMV1 [ud.]	EUR/ud.
B / Largura: 75 cm									
500.622.01.2	Branco	Sim	Ao centro	Visível	74	19,5	48,2	1	345,30
B / Largura: 90 cm									
500.623.01.2	Branco	Sim	Ao centro	Visível	89	16,5	48,2	1	474,70
500.624.01.2	Branco	Sim	Sem	Visível	89	16,5	48,2	1	474,70

Combinável

- Móvel inferior para lavatório Geberit Acanto, com uma gaveta e uma gaveta interior → pág. 108

Acessórios complementares

- Sifão de garrafa Geberit para lavatório, saída horizontal
- Material de fixação Geberit para lavatório

Lavatório Geberit Acanto compacto

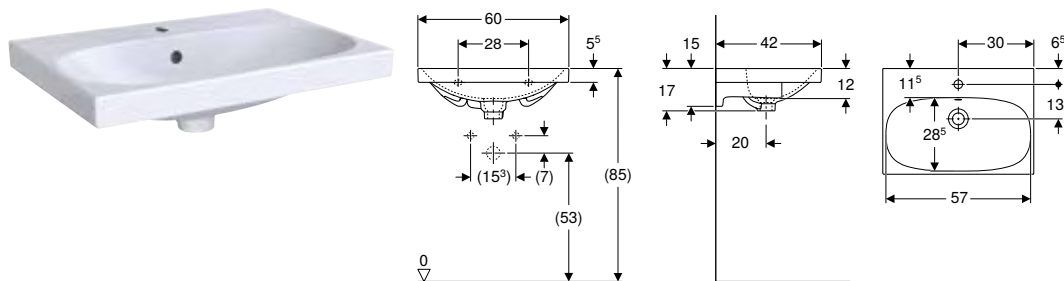

Dados técnicos

Material	Argila refratária fina
----------	------------------------

Características

- Encastrável
- Compacto

Ref ^a	Cor / superfície	Furo para torneira	Trop-plein	Largura do móvel [cm]	H [cm]	T [cm]	UMV1 [ud.]	EUR/ud.
B / Largura: 60 cm								
500.631.01.2	Branco	Ao centro	Visível	59,5	17	42	1	209,00

Combinável

- Móvel inferior para lavatório Geberit Acanto, com uma gaveta e uma gaveta interior, compacto → pág. 110

Acessórios complementares

- Sifão de garrafa Geberit para lavatório, saída horizontal
- Material de fixação Geberit para lavatório



- Para a instalação do lavatório com móvel de lavatório, é necessária uma válvula de lavatório Geberit, modelo poupa-espaco. Consultar a visão geral da gama de produtos – Válvulas de lavatório Geberit Acanto, modelo poupa-espaco, ou catálogo online, acessórios complementares de lavatórios

Lavatório Geberit Acanto, compacto, com superfície de apoio

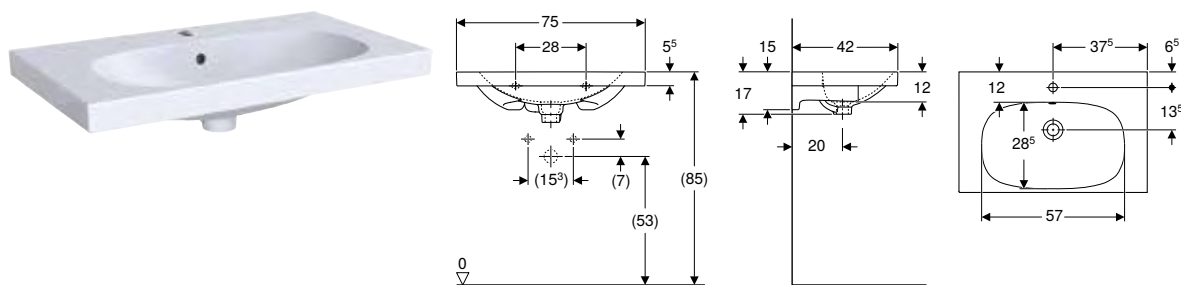

Dados técnicos

Material	Argila refratária fina
----------	------------------------

Características

- Encastrável
- Compacto

Ref ^a	Cor / superfície	Furo para torneira	Trop-plein	Largura do móvel [cm]	H [cm]	T [cm]	UMV1 [ud.]	EUR/ud.
B / Largura: 75 cm								
500.632.01.2	Branco	Ao centro	Visível	74	17	42	1	374,10

Combinável

- Móvel inferior para lavatório Geberit Acanto, com uma gaveta e uma gaveta interior, compacto → pág. 110

Acessórios complementares

- Sifão de garrafa Geberit para lavatório, saída horizontal
- Material de fixação Geberit para lavatório



- Para a instalação do lavatório com móvel de lavatório, é necessária uma válvula de lavatório Geberit, modelo poupa-espço. Consultar a visão geral da gama de produtos – Válvulas de lavatório Geberit Acanto, modelo poupa-espço, ou catálogo online, acessórios complementares de lavatórios

Lavatórios duplos

Mix & Match

Lavatório duplo Geberit Acanto

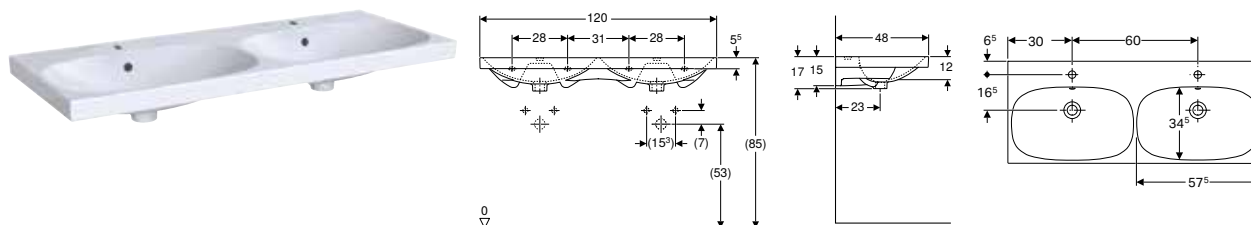

Dados técnicos

Material	Argila refratária fina
----------	------------------------

Características

- Encastrável

Ref ^a	Cor / superfície	Mix & Match	Furo para torneira	Trop-plein	H [cm]	T [cm]	UMV1 [ud.]	EUR/ud.
B / Largura: 120 cm								
500.627.01.2	Branco	Sim	Ao centro	Visível	16,8	48,2	1	736,50
500.628.01.2	Branco	Sim	Sem	Visível	16,8	48,2	1	736,50

Combinável

- Móvel inferior para lavatório duplo Geberit Acanto, com uma gaveta e uma gaveta interior → pág. 111

Acessórios complementares

- Sifão de garrafa Geberit para lavatório, saída horizontal
- Material de fixação Geberit para lavatório







- Para a instalação do lavatório com móvel de lavatório, é necessária uma válvula de lavatório Geberit, modelo poupa-espço. Consultar a visão geral da gama de produtos – Válvulas de lavatório Geberit Acanto, modelo poupa-espço, ou catálogo online, acessórios complementares de lavatórios



Móveis de casa de banho

Visão geral de acessórios complementares – Móveis de casa de banho Geberit Acanto

Geberit Portugal, novembro 2023

				Toalheiro			
							
				502.328.00.1	503.012.01.1		
				502.328.01.3	503.012.14.1		
				502.328.JK.1	503.012.21.1		
				502.328.JL.1	503.012.JK.1		
				502.328.00.1			
Largura do lavatório				→ pág. 56	→ pág. 55		
Móveis para lava-mãos							
Móvel inferior para lava-mãos Geberit Acanto, com uma porta	503.001.01.1		40 cm	Branco	→ pág. 106		
	503.001.01.2			Branco mate	→ pág. 106		
	503.001.01.3			Vidro branco	→ pág. 106		
	503.001.JH.1			Carvalho	→ pág. 106		
	503.001.JK.1			Lava mate	→ pág. 106		
	503.001.JK.2			Vidro lava	→ pág. 106		
	503.001.JR.1			Nogueira	→ pág. 106		
Móvel inferior para lava-mãos Geberit Acanto, com uma gaveta	503.002.01.1		45 cm	Branco	→ pág. 107		
	503.002.01.2			Branco mate	→ pág. 107		
	503.002.01.3			Vidro branco	→ pág. 107		
	503.002.JH.1			Carvalho	→ pág. 107		
	503.002.JK.1			Lava mate	→ pág. 107		
	503.002.JK.2			Vidro lava	→ pág. 107		
	503.002.JR.1			Nogueira	→ pág. 107		

	Pés de apoio	Puxadores						
		38 cm	45 cm	53 cm	60 cm	75 cm	90 cm	120 cm
								
		502.356.00.1	502.357.00.1	502.358.00.1	502.359.00.1	502.360.00.1	502.361.00.1	502.362.00.1
		502.356.01.1	502.357.01.1	502.358.01.1	502.359.01.1	502.360.01.1	502.361.01.1	502.362.01.1
		502.356.JK.1	502.357.JK.1	502.358.JK.1	502.359.JK.1	502.360.JK.1	502.361.JK.1	502.362.JK.1
	500.657.00.2	502.356.JL.1	502.357.JL.1	502.358.JL.1	502.359.JL.1	502.360.JL.1	502.361.JL.1	502.362.JL.1
	500.658.00.2	502.356.14.1	502.357.14.1	502.358.14.1	502.359.14.1	502.360.14.1	502.361.14.1	502.362.14.1
	→ pág. 121	→ pág. 120	→ pág. 120	→ pág. 120	→ pág. 120	→ pág. 120	→ pág. 120	→ pág. 120
	✓							
	✓							
	✓							
	✓							
	✓							
	✓							
	✓							
			✓					
			✓					
			✓					
			✓					
			✓					
			✓					
			✓					



	Toalheiro	
		
	502.328.00.1	503.012.01.1
	502.328.01.3	503.012.14.1
	502.328.JK.1	503.012.21.1
	502.328.JL.1	503.012.JK.1
	502.328.00.1	
Largura do lavatório	→ pág. 56	→ pág. 55

Móveis para lavatório



503.003.01.1	60 cm	Branco	→ pág. 108	✓	✓
503.003.01.2		Branco mate	→ pág. 108	✓	✓
503.003.01.3		Vidro branco	→ pág. 108	✓	✓
503.003.JH.1		Carvalho	→ pág. 108	✓	✓
503.003.JK.1		Lava mate	→ pág. 108	✓	✓
503.003.JK.2		Vidro lava	→ pág. 108	✓	✓
503.003.JR.1		Nogueira	→ pág. 108	✓	✓
503.004.01.1		75 cm	Branco	→ pág. 108	✓
503.004.01.2	Branco mate		→ pág. 108	✓	✓
503.004.01.3	Vidro branco		→ pág. 108	✓	✓
503.004.JH.1	Carvalho		→ pág. 108	✓	✓
503.004.JK.1	Lava mate		→ pág. 108	✓	✓
503.004.JK.2	Vidro lava		→ pág. 108	✓	✓
503.004.JR.1	Nogueira		→ pág. 108	✓	✓
503.005.01.1	90 cm		Branco	→ pág. 108	✓
503.005.01.2		Branco mate	→ pág. 108	✓	✓
503.005.01.3		Vidro branco	→ pág. 108	✓	✓
503.005.JH.1		Carvalho	→ pág. 108	✓	✓
503.005.JK.1		Lava mate	→ pág. 109	✓	✓
503.005.JK.2		Vidro lava	→ pág. 109	✓	✓
503.005.JR.1		Nogueira	→ pág. 109	✓	✓
503.006.01.1		120 cm	Branco	→ pág. 109	✓
503.006.01.2	Branco mate		→ pág. 109	✓	✓
503.006.01.3	Vidro branco		→ pág. 109	✓	✓
503.006.JH.1	Carvalho		→ pág. 109	✓	✓
503.006.JK.1	Lava mate		→ pág. 109	✓	✓
503.006.JK.2	Vidro lava		→ pág. 109	✓	✓
503.006.JR.1	Nogueira		→ pág. 109	✓	✓

Móvel inferior para lavatório Geberit Acanto, com uma gaveta e uma gaveta interior



				Toalheiro		
						
				502.328.00.1	503.012.01.1	
				502.328.01.3	503.012.14.1	
				502.328.JK.1	503.012.21.1	
				502.328.JL.1	503.012.JK.1	
				502.328.00.1		
Largura do lavatório				→ pág. 56	→ pág. 55	
Móvel inferior para lavatório Geberit Acanto, com uma gaveta e uma gaveta interior, compacto	503.008.01.1	60 cm	Branco	→ pág. 110		
	503.008.01.2		Branco mate	→ pág. 110		
	503.008.01.3		Vidro branco	→ pág. 110		
	503.008.JH.1		Carvalho	→ pág. 110		
	503.008.JK.1		Lava mate	→ pág. 110		
	503.008.JK.2		Vidro lava	→ pág. 110		
	503.008.JR.1	Nogueira	→ pág. 110			
	503.009.01.1	75 cm	Branco	→ pág. 110		
	503.009.01.2		Branco mate	→ pág. 110		
	503.009.01.3		Vidro branco	→ pág. 110		
	503.009.JH.1		Carvalho	→ pág. 110		
	503.009.JK.1		Lava mate	→ pág. 110		
	503.009.JK.2		Vidro lava	→ pág. 110		
	503.009.JR.1		Nogueira	→ pág. 110		
Móveis para lavatório duplo						
Móvel inferior para lavatório duplo Geberit Acanto, com uma gaveta e uma gaveta interior	503.007.01.1	120 cm	Branco	→ pág. 111	✓	✓
	503.007.01.2		Branco mate	→ pág. 111	✓	✓
	503.007.01.3		Vidro branco	→ pág. 111	✓	✓
	503.007.JH.1		Carvalho	→ pág. 111	✓	✓
	503.007.JK.1		Lava mate	→ pág. 111	✓	✓
	503.007.JK.2		Vidro lava	→ pág. 111	✓	✓
	503.007.JR.1		Nogueira	→ pág. 111	✓	✓
Armários laterais						
Móvel inferior para lavatório duplo Geberit Acanto, com uma gaveta e uma gaveta interior	503.010.01.1		Branco	→ pág. 113	✓	
	503.010.01.2		Branco mate	→ pág. 113	✓	
	503.010.01.3		Vidro branco	→ pág. 113	✓	
	503.010.JH.1		Carvalho	→ pág. 113	✓	
	503.010.JK.1		Lava mate	→ pág. 113	✓	
	503.010.JK.2		Vidro lava	→ pág. 113	✓	
	503.010.JR.1		Nogueira	→ pág. 113	✓	

✓ Compatível

	Pés de apoio	Puxadores						
		38 cm	45 cm	53 cm	60 cm	75 cm	90 cm	120 cm
								
								
		502.356.00.1	502.357.00.1	502.358.00.1	502.359.00.1	502.360.00.1	502.361.00.1	502.362.00.1
		502.356.01.1	502.357.01.1	502.358.01.1	502.359.01.1	502.360.01.1	502.361.01.1	502.362.01.1
		502.356.JK.1	502.357.JK.1	502.358.JK.1	502.359.JK.1	502.360.JK.1	502.361.JK.1	502.362.JK.1
	500.657.00.2	502.356.JL.1	502.357.JL.1	502.358.JL.1	502.359.JL.1	502.360.JL.1	502.361.JL.1	502.362.JL.1
	500.658.00.2	502.356.14.1	502.357.14.1	502.358.14.1	502.359.14.1	502.360.14.1	502.361.14.1	502.362.14.1
	→ pág. 121	→ pág. 120	→ pág. 120	→ pág. 120	→ pág. 120	→ pág. 120	→ pág. 120	→ pág. 120
	✓				✓			
	✓				✓			
	✓				✓			
	✓				✓			
	✓				✓			
	✓				✓			
	✓				✓			
	✓				✓			
	✓					✓		
	✓					✓		
	✓					✓		
	✓					✓		
	✓					✓		
	✓					✓		
	✓					✓		
	✓					✓		
	✓					✓		
	✓					✓		
	✓					✓		
	✓				✓			
	✓				✓			
	✓				✓			
	✓				✓			
	✓				✓			
	✓				✓			
	✓				✓			
	✓				✓			
	✓				✓			
	✓		✓					
	✓		✓					
	✓		✓					
	✓		✓					
	✓		✓					
	✓		✓					
	✓		✓					

Móveis de lavatório

Novo

Móvel inferior para lava-mãos Geberit Acanto, com uma porta

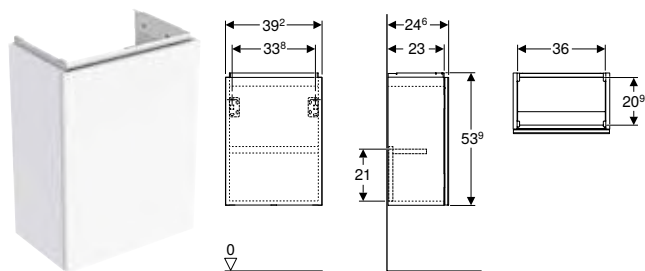

Dados técnicos

Material	Painel de aglomerado de madeira de alta densidade de três camadas
----------	-------------------------------------------------------------------

Fornecimento

- Móvel inferior para lava-mãos
- Material de fixação

Características

- Certificado FSC™ C134279
- Suspenso
- Com uma porta
- Lado de fixação à esquerda ou à direita
- Mecanismo Push-to-open para abrir
- Porta com mecanismo de amortecimento
- Resistente à humidade
- Fornecido pré-montado

Refª	Cor / superfície	B [cm]	H [cm]	T [cm]	UMV1 [ud.]	EUR/ud.
Largura de lavatório: 40 cm						
503.001.01.1	Corpo e frente: branco / lacado alto brilho Puxador: branco/lacado mate	39,2	53,9	24,6	1	354,35
503.001.01.2	Corpo: branco / pintado alto-brilho Frente: branco / vidro brilhante Puxador: branco/lacado mate	39,2	53,9	24,6	1	395,80
503.001.01.3 *	Corpo e frente: branco/pintado mate Puxador: branco/lacado mate	39,2	53,9	24,6	1	354,35
503.001.JH.1	Corpo e frente: estrutura de madeira melamina/carvalho Puxador: lava/lacado mate	39,2	53,9	24,6	1	354,35
503.001.JK.1	Corpo e frente: lava / pintado mate Puxador: lava/lacado mate	39,2	53,9	24,6	1	354,35
503.001.JK.2	Corpo: lava / pintado mate Frente: lava / vidro brilhante Puxador: lava/lacado mate	39,2	53,9	24,6	1	395,80
503.001.JR.1 *	Corpo e frente: estrutura de madeira melamina/nogueira Puxador: lava/lacado mate	39,2	53,9	24,6	1	354,35

Disponível a partir de abril 2024; * Produção por encomenda

Combinável

- Lava-mãos Geberit Acanto, furo para torneira à direita → pág. 96

Acessórios complementares

- Visão geral de acessórios complementares – Móveis de casa de banho Geberit Acanto → pág. 103



- Substituição para refª 500.607.01.2, 500.607.JK.2

Novo

Móvel inferior para lava-mãos Geberit Acanto, com uma gaveta

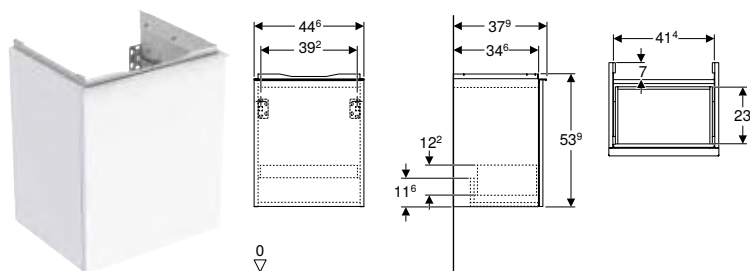

Dados técnicos

Material	Painel de aglomerado de madeira de alta densidade de três camadas
Carga da gaveta máx.	30 kg

Fornecimento

- Móvel inferior para lava-mãos
- Material de fixação

Características

- Certificado FSC™ C134279
- Suspenso
- Com uma gaveta
- Gaveta com recolha automática
- Gaveta sem secções de sifão
- Com puxador para abrir
- Puxador substituível
- Resistente à humidade
- Fornecido pré-montado

Refª	Cor / superfície	B [cm]	H [cm]	T [cm]	UMV1 [ud.]	EUR/ud.
Largura de lavatório: 45 cm						
503.002.01.1	Corpo e frente: branco / lacado alto brilho Puxador: branco/lacado mate	44,6	53,9	37,9	1	416,55
503.002.01.2	Corpo: branco / pintado alto-brilho Frente: branco / vidro brilhante Puxador: branco/lacado mate	44,6	53,9	37,9	1	458,00
503.002.01.3 *	Corpo e frente: branco/pintado mate Puxador: branco/lacado mate	44,6	53,9	37,9	1	416,55
503.002.JH.1	Corpo e frente: estrutura de madeira melamina/carvalho Puxador: lava/lacado mate	44,6	53,9	37,9	1	416,55
503.002.JK.1	Corpo e frente: lava / pintado mate Puxador: lava/lacado mate	44,6	53,9	37,9	1	416,55
503.002.JK.2	Corpo: lava / pintado mate Frente: lava / vidro brilhante Puxador: lava/lacado mate	44,6	53,9	37,9	1	458,00
503.002.JR.1 *	Corpo e frente: estrutura de madeira melamina/nogueira Puxador: lava/lacado mate	44,6	53,9	37,9	1	416,55

Disponível a partir de abril 2024; * Produção por encomenda

Combinável

- Lava-mãos Geberit Acanto → pág. 96

Acessórios complementares

- Visão geral de acessórios complementares – Móveis de casa de banho Geberit Acanto → pág. 103



- Substituição para refª 500.608.01.2, 500.608.JK.2

Novo Mix & Match

Móvel inferior para lavatório Geberit Acanto, com uma gaveta e uma gaveta interior

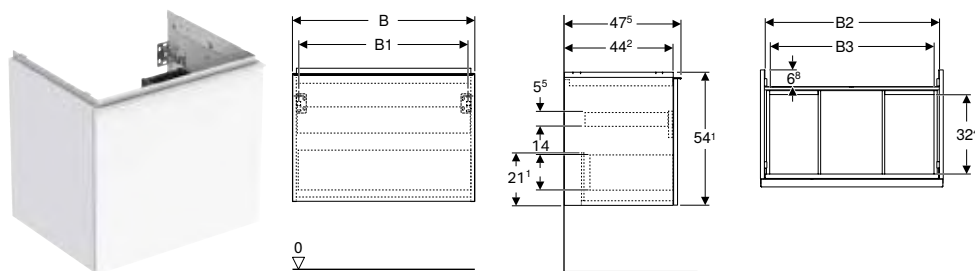

Dados técnicos

Material	Panel de aglomerado de madeira de alta densidade de três camadas
Carga da gaveta máx.	30 kg

Fornecimento

- Móvel inferior para lavatório
- Material de fixação

Características

- Certificado FSC™ C134279
- Suspensão
- Com uma gaveta
- Com uma gaveta interior
- Com puxador para abrir
- Puxador substituível
- Gaveta com recolha automática
- Gaveta sem secções de sifão
- Resistente à humidade
- Fornecido pré-montado

Refª	Cor / superfície	Mix & Match	B [cm]	B1 [cm]	B2 [cm]	B3 [cm]	H [cm]	T [cm]	UMV1 [ud.]	EUR/ud.
Largura de lavatório: 60 cm										
503.003.01.1	Corpo e frente: branco / lacado alto brilho Puxador: branco/lacado mate	Sim	59,2	53,8	56	51,8	54,1	47,5	1	571,95
503.003.01.2	Corpo: branco / pintado alto-brilho Frente: branco / vidro brilhante Puxador: branco/lacado mate	Sim	59,2	53,8	56	51,8	54,1	47,5	1	623,75
503.003.01.3 *	Corpo e frente: branco/pintado mate Puxador: branco/lacado mate	Sim	59,2	53,8	56	51,8	54,1	47,5	1	571,95
503.003.JH.1	Corpo e frente: estrutura de madeira melamina/carvalho Puxador: lava/lacado mate	Sim	59,2	53,8	56	56	54,1	47,5	1	571,95
503.003.JK.1	Corpo e frente: lava / pintado mate Puxador: lava/lacado mate	Sim	59,2	53,8	56	51,8	54,1	47,5	1	571,95
503.003.JK.2	Corpo: lava / pintado mate Frente: lava / vidro brilhante Puxador: lava/lacado mate	Sim	59,2	53,8	56	51,8	54,1	47,5	1	623,75
503.003.JR.1 *	Corpo e frente: estrutura de madeira melamina/nogueira Puxador: lava/lacado mate	Sim	59,2	53,8	56	51,8	54,1	47,5	1	571,95
Largura de lavatório: 75 cm										
503.004.01.1	Corpo e frente: branco / lacado alto brilho Puxador: branco/lacado mate	Sim	74	68,8	70,8	66,5	54,1	47,5	1	646,55
503.004.01.2	Corpo: branco / pintado alto-brilho Frente: branco / vidro brilhante Puxador: branco/lacado mate	Sim	74	68,8	70,8	66,5	54,1	47,5	1	700,40
503.004.01.3 *	Corpo e frente: branco/pintado mate Puxador: branco/lacado mate	Sim	74	68,8	70,8	66,5	54,1	47,5	1	646,55
503.004.JH.1	Corpo e frente: estrutura de madeira melamina/carvalho Puxador: lava/lacado mate	Sim	74	68,8	70,8	66,5	54,1	47,5	1	646,55
503.004.JK.1	Corpo e frente: lava / pintado mate Puxador: lava/lacado mate	Sim	74	68,8	70,8	66,5	54,1	47,5	1	646,55
503.004.JK.2	Corpo: lava / pintado mate Frente: lava / vidro brilhante Puxador: lava/lacado mate	Sim	74	68,8	70,8	66,5	54,1	47,5	1	700,40
503.004.JR.1 *	Corpo e frente: estrutura de madeira melamina/nogueira Puxador: lava/lacado mate	Sim	74	68,8	70,8	66,5	54,1	47,5	1	646,55

Disponível a partir de abril 2024; * Produção por encomenda

Refª	Cor / superfície	Mix & Match	B [cm]	B1 [cm]	B2 [cm]	B3 [cm]	H [cm]	T [cm]	UMV1 [ud.]	EUR/ud.
Largura de lavatório: 90 cm										
503.005.01.1	Corpo e frente: branco / lacado alto brilho Puxador: branco/lacado mate	Sim	88,8	83,4	85,6	81,4	54,1	47,5	1	727,35
503.005.01.2	Corpo: branco / pintado alto-brilho Frente: branco / vidro brilhante Puxador: branco/lacado mate	Sim	88,8	83,4	85,6	81,4	54,1	47,5	1	781,25
503.005.01.3 *	Corpo e frente: branco/pintado mate Puxador: branco/lacado mate	Sim	88,8	83,4	85,6	81,4	54,1	47,5	1	727,35
503.005.JH.1	Corpo e frente: estrutura de madeira melamina/carvalho Puxador: lava/lacado mate	Sim	88,8	83,4	85,6	81,4	54,1	47,5	1	727,35
503.005.JK.1	Corpo e frente: lava / pintado mate Puxador: lava/lacado mate	Sim	88,8	83,4	85,6	81,4	54,1	47,5	1	727,35
503.005.JK.2	Corpo: lava / pintado mate Frente: lava / vidro brilhante Puxador: lava/lacado mate	Sim	88,8	83,4	85,6	81,4	54,1	47,5	1	781,25
503.005.JR.1 *	Corpo e frente: estrutura de madeira melamina/nogueira Puxador: lava/lacado mate	Sim	88,8	83,4	85,6	81,4	54,1	47,5	1	727,35
Largura de lavatório: 120 cm										
503.006.01.1	Corpo e frente: branco / lacado alto brilho Puxador: branco/lacado mate	Sim	118,4	113	115,2	110	54,1	47,5	1	955,30
503.006.01.2	Corpo: branco / pintado alto-brilho Frente: branco / vidro brilhante Puxador: branco/lacado mate	Sim	118,4	113	115,2	110	54,1	47,5	1	1007,10
503.006.01.3 *	Corpo e frente: branco/pintado mate Puxador: branco/lacado mate	Sim	118,4	113	115,2	110	54,1	47,5	1	955,30
503.006.JH.1	Corpo e frente: estrutura de madeira melamina/carvalho Puxador: lava/lacado mate	Sim	118,4	113	115,2	110	54,1	47,5	1	955,30
503.006.JK.1	Corpo e frente: lava / pintado mate Puxador: lava/lacado mate	Sim	118,4	113	115,2	110	54,1	47,5	1	955,30
503.006.JK.2	Corpo: lava / pintado mate Frente: lava / vidro brilhante Puxador: lava/lacado mate	Sim	118,4	113	115,2	113	54,1	47,5	1	1007,10
503.006.JR.1 *	Corpo e frente: estrutura de madeira melamina/nogueira Puxador: lava/lacado mate	Sim	118,4	113	115,2	110	54,1	47,5	1	955,30

Disponível a partir de abril 2024; * Produção por encomenda

Combinável

- Lavatório Geberit Acanto → pág. 97
- Lavatório Geberit Acanto com superfície de apoio → pág. 98

Acessórios complementares

- Visão geral de acessórios complementares – Móveis de casa de banho Geberit Acanto → pág. 103



- Para a instalação do móvel de lavatório, é necessária uma válvula de lavatório Geberit, modelo poupa-espço. Consultar a visão geral da gama de produtos da série de lavatórios ou o catálogo online, acessórios complementares de lavatórios
- Substituição para refª 500.609.01.2, 500.609.JK.2, 500.611.01.2, 500.611.JK.2, 500.612.01.2, 500.612.JK.2, 502.355.01.2, 502.355.JK.2

Novo

Móvel inferior para lavatório Geberit Acanto, com uma gaveta e uma gaveta interior, compacto

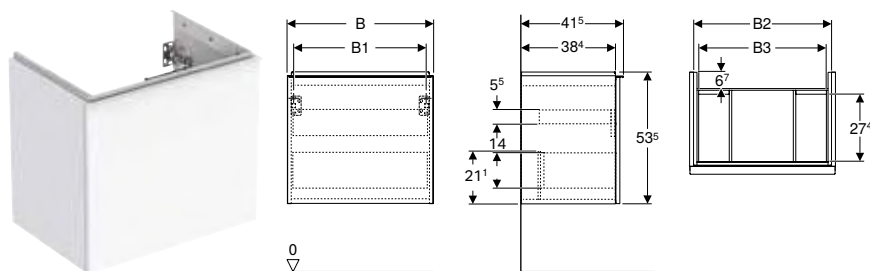

Dados técnicos

Material	Panel de aglomerado de madeira de alta densidade de três camadas
Carga da gaveta máx.	30 kg

Fornecimento

- Móvel inferior para lavatório
- Material de fixação

Características

- Certificado FSC™ C134279
- Suspenso
- Com uma gaveta
- Com uma gaveta interior
- Com puxador para abrir
- Puxador substituível
- Gaveta com recolha automática
- Gaveta sem secções de sifão
- Compacto
- Resistente à humidade
- Fornecido pré-montado

Ref ^a	Cor / superfície	B [cm]	B1 [cm]	B2 [cm]	B3 [cm]	H [cm]	T [cm]	UMV1 [ud.]	EUR/ud.
Largura de lavatório: 60 cm									
503.008.01.1	Corpo e frente: branco / lacado alto brilho Puxador: branco/lacado mate	59,2	53,8	56	51,9	53,5	41,5	1	538,80
503.008.01.2	Corpo: branco / pintado alto-brilho Frente: branco / vidro brilhante Puxador: branco/lacado mate	59,2	53,8	56	51,9	53,5	41,5	1	613,40
503.008.01.3 *	Corpo e frente: branco/pintado mate Puxador: branco/lacado mate	59,2	53,8	56	51,9	53,5	41,5	1	538,80
503.008.JH.1	Corpo e frente: estrutura de madeira melamina/carvalho Puxador: lava/lacado mate	59,2	53,8	56	51,9	53,5	41,5	1	538,80
503.008.JK.1	Corpo e frente: lava / pintado mate Puxador: lava/lacado mate	59,2	53,8	56	51,9	53,5	41,5	1	538,80
503.008.JK.2	Corpo: lava / pintado mate Frente: lava / vidro brilhante Puxador: lava/lacado mate	59,2	53,8	56	51,9	53,5	41,5	1	613,40
503.008.JR.1 *	Corpo e frente: estrutura de madeira melamina/nogueira Puxador: lava/lacado mate	59,2	53,8	56	51,9	53,5	41,5	1	538,80
Largura de lavatório: 75 cm									
503.009.01.1	Corpo e frente: branco / lacado alto brilho Puxador: branco/lacado mate	74	68	70,8	66,7	53,5	41,5	1	613,40
503.009.01.2	Corpo: branco / pintado alto-brilho Frente: branco / vidro brilhante Puxador: branco/lacado mate	74	68	70,8	66,7	53,5	41,5	1	679,70
503.009.01.3 *	Corpo e frente: branco/pintado mate Puxador: branco/lacado mate	74	68	70,8	66,7	53,5	41,5	1	613,40
503.009.JH.1	Corpo e frente: estrutura de madeira melamina/carvalho Puxador: lava/lacado mate	74	68	70,8	66,7	53,5	41,5	1	613,40
503.009.JK.1	Corpo e frente: lava / pintado mate Puxador: lava/lacado mate	74	68	70,8	66,7	53,5	41,5	1	613,40
503.009.JK.2	Corpo: lava / pintado mate Frente: lava / vidro brilhante Puxador: lava/lacado mate	74	68	70,8	66,7	53,5	41,5	1	679,70
503.009.JR.1 *	Corpo e frente: estrutura de madeira melamina/nogueira Puxador: lava/lacado mate	74	68	70,8	66,7	53,5	41,5	1	613,40

Disponível a partir de abril 2024; * Produção por encomenda

Combinável

- Lavatório Geberit Acanto compacto → pág. 98
- Lavatório Geberit Acanto, compacto, com superfície de apoio → pág. 99

Acessórios complementares

- Visão geral de acessórios complementares – Móveis de casa de banho Geberit Acanto → pág. 103



- Para a instalação do móvel de lavatório, é necessária uma válvula de lavatório Geberit, modelo poupa-espço. Consultar a visão geral da gama de produtos da série de lavatórios ou o catálogo online, acessórios complementares de lavatórios
- Substituição para ref^a 500.614.01.2, 500.614.JK.2, 500.615.01.2, 500.615.JK.2

Novo **Mix & Match**

Móvel inferior para lavatório duplo Geberit Acanto, com uma gaveta e uma gaveta interior

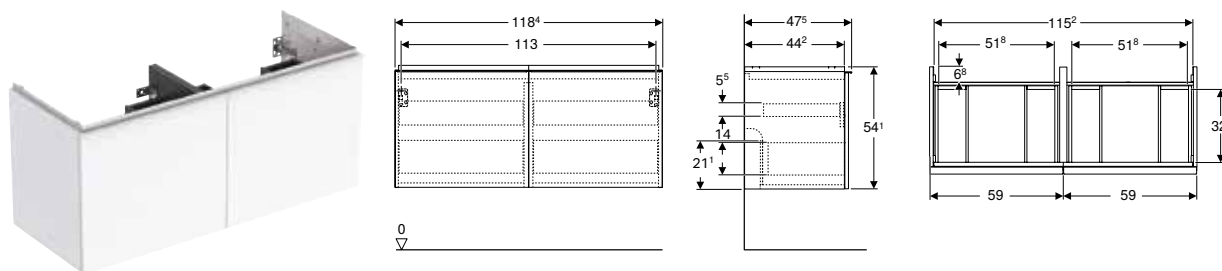

Dados técnicos

Material	Painel de aglomerado de madeira de alta densidade de três camadas
Carga da gaveta máx.	30 kg

Fornecimento

- Móvel para lavatório duplo
- Material de fixação

Características

- Certificado FSC™ C134279
- Suspenso
- Com duas gavetas
- Com duas gavetas interiores
- Com puxador para abrir
- Puxador substituível
- Gaveta com recolha automática
- Gaveta sem secções de sifão
- Resistente à humidade
- Fornecido pré-montado

Refª	Cor / superfície	Mix & Match	B [cm]	H [cm]	T [cm]	UMV1 [ud.]	EUR/ud.
Largura de lavatório: 120 cm							
503.007.01.1	Corpo e frente: branco / lacado alto brilho Puxador: branco/lacado mate	Sim	118,4	54,1	47,5	1	955,30
503.007.01.2	Corpo: branco / pintado alto-brilho Frente: branco / vidro brilhante Puxador: branco/lacado mate	Sim	118,4	54,1	47,5	1	1007,10
503.007.01.3 *	Corpo e frente: branco/pintado mate Puxador: branco/lacado mate	Sim	118,4	54,1	47,5	1	955,30
503.007.JH.1	Corpo e frente: estrutura de madeira melamina/carvalho Puxador: lava/lacado mate	Sim	118,4	54,1	47,5	1	955,30
503.007.JK.1	Corpo e frente: lava / pintado mate Puxador: lava/lacado mate	Sim	118,4	54,1	47,5	1	955,30
503.007.JK.2	Corpo: lava / pintado mate Frente: lava / vidro brilhante Puxador: lava/lacado mate	Sim	118,4	54,1	47,5	1	1007,10
503.007.JR.1 *	Corpo e frente: estrutura de madeira melamina/nogueira Puxador: lava/lacado mate	Sim	118,4	54,1	47,5	1	955,30

Disponível a partir de abril 2024; * Produção por encomenda

Combinável

- Lavatório duplo Geberit Acanto → pág. 99

Acessórios complementares

- Visão geral de acessórios complementares – Móveis de casa de banho Geberit Acanto → pág. 103



- Para a instalação do móvel de lavatório, é necessária uma válvula de lavatório Geberit, modelo poupa-espaco. Consultar a visão geral da gama de produtos da série de lavatórios ou o catálogo online, acessórios complementares de lavatórios
- Substituição para refª 500.613.01.2, 500.613.JK.2

Armários laterais

Novo

Armário alto Geberit com dois gavetões

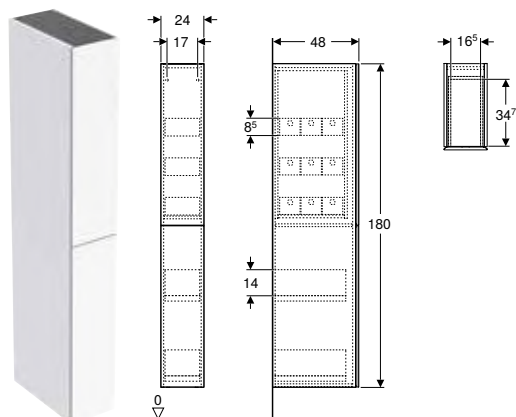

Campos de aplicação

- Para as séries Geberit ONE, Acanto, iCon e VariForm

Dados técnicos

Material	Painel de aglomerado de madeira de alta densidade de três camadas
Carga da gaveta máx.	30 kg

Características

- Certificado FSC™ C134279
- Suspenso
- Com duas gavetas
- Gaveta com recolha automática
- Resistente à humidade
- Fornecido pré-montado

Fornecimento

- Armário alto
- 9 caixas de arrumação
- Material de fixação

Ref ^a	Cor / superfície	H [cm]	T [cm]	UMV1 [ud.]	EUR/ud.
B / Largura: 24 cm					
503.011.01.1	Corpo e frente: blanco / lacado alto brilho	180	48	1	884,85
503.011.01.2	Corpo: branco / pintado alto-brilho Frente: branco / vidro brilhante	180	48	1	936,65
503.011.01.3 *	Corpo e frente: branco/pintado mate	180	48	1	884,85
503.011.JH.1	Corpo e frente: estrutura de madeira melamina/carvalho	180	48	1	884,85
503.011.JK.1	Corpo e frente: lava / pintado mate	180	48	1	884,85
503.011.JK.2	Corpo: lava / pintado mate Frente: lava / vidro brilhante	180	48	1	936,65
503.011.JR.1 *	Corpo e frente: estrutura de madeira melamina/nogueira	180	48	1	884,85

Disponível a partir de abril 2024; * Produção por encomenda

Acessórios complementares

- Prateleira interior Geberit
- Caixa de arrumação Geberit



- Substituição para ref^a 500.638.01.2, 500.638.JK.2

Novo

Armário lateral Geberit Acanto com uma gaveta e gaveta interior

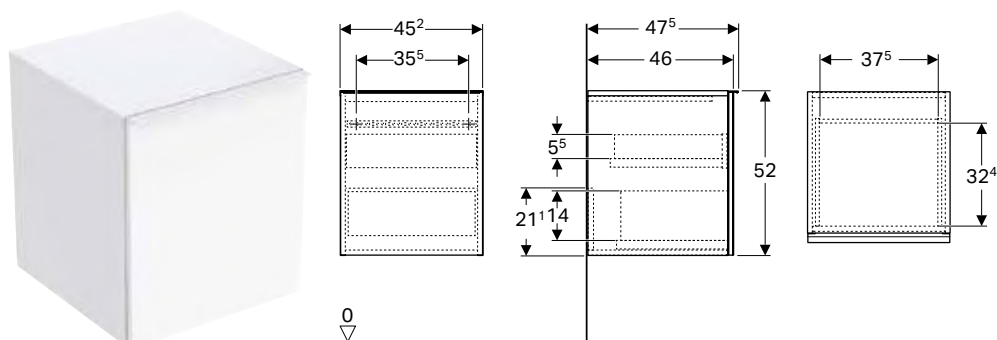

Dados técnicos

Material	Painel de aglomerado de madeira de alta densidade de três camadas
Carga da gaveta máx.	30 kg

Fornecimento

- Armário lateral
- Material de fixação

Características

- Certificado FSC™ C134279
- Suspenso
- Com uma gaveta
- Com uma gaveta interior
- Com puxador para abrir
- Puxador substituível
- Gaveta com recolha automática
- Resistente à humidade
- Fornecido pré-montado

Refª	Cor / superfície	H [cm]	T [cm]	UMV1 [ud.]	EUR/ud.
B / Largura: 45,2 cm					
503.010.01.1	Corpo e frente: branco / lacado alto brilho Puxador: branco/lacado mate	52	47,5	1	520,15
503.010.01.2	Corpo: branco / pintado alto-brilho Frente: branco / vidro brilhante Puxador: branco/lacado mate	52	47,5	1	574,00
503.010.01.3 *	Corpo e frente: branco/pintado mate Puxador: branco/lacado mate	52	47,5	1	520,15
503.010.JH.1	Corpo e frente: estrutura de madeira melamina/carvalho Puxador: lava/lacado mate	52	47,5	1	520,15
503.010.JK.1	Corpo e frente: lava / pintado mate Puxador: lava/lacado mate	52	47,5	1	520,15
503.010.JK.2	Corpo: lava / pintado mate Frente: lava / vidro brilhante Puxador: lava/lacado mate	52	47,5	1	574,00
503.010.JR.1 *	Corpo e frente: estrutura de madeira melamina/nogueira Puxador: lava/lacado mate	52	47,5	1	520,15

Disponível a partir de abril 2024; * Produção por encomenda



- Substituição para refª 500.618.01.2, 500.618.JK.2

Armário alto Geberit com uma porta

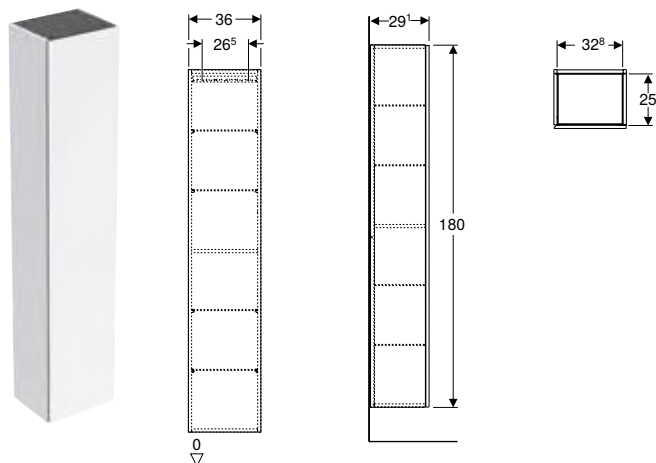

Campos de aplicação

- Para as séries Geberit ONE, Acanto, iCon e VariForm

Dados técnicos

Material	Panel de aglomerado de madeira de alta densidade de três camadas
----------	------------------------------------------------------------------

Fornecimento

- Armário alto
- 4 prateleiras de vidro
- Material de fixação

Características

- Certificado FSC™ C134279
- Suspenso
- Com uma porta
- Porta com mecanismo de amortecimento
- Puxador ou mecanismo push-to-open para abrir
- Com quatro prateleiras de vidro deslocáveis
- Com uma prateleira fixa
- Lado de fixação à esquerda ou à direita
- Resistente à humidade
- Fornecido pré-montado

Ref ^a	Cor / superfície	H [cm]	T [cm]	UMV1 [ud.]	EUR/ud.
B / Largura: 36 cm					
502.316.01.1	Corpo e frente: branco / lacado alto brilho	180	29,1	1	757,20
502.316.01.2	N Corpo: branco / pintado alto-brilho Frente: branco / vidro brilhante	180	29,1	1	785,35
502.316.01.3 *	Corpo e frente: branco/pintado mate	180	29,1	1	757,20
502.316.JH.1	Corpo e frente: estrutura de madeira melamina/carvalho	180	29,1	1	757,20
502.316.JK.1	Corpo e frente: lava / pintado mate	180	29,1	1	757,20
502.316.JK.2	N Corpo: lava / pintado mate Frente: lava / vidro brilhante	180	29,1	1	785,35
502.316.JR.1 *	Corpo e frente: estrutura de madeira melamina/nogueira	180	29,1	1	757,20
505.083.00.7 *	Corpo e frente: bege acinzentado / pintado mate	180	29,1	1	757,20
505.083.00.8 *	Corpo e frente: preto/pintado mate	180	29,1	1	757,20

N: Novo, disponível a partir de abril 2024; * Produção por encomenda

Acessórios complementares

- Conjunto de pés de apoio Geberit → pág. 121

Armário alto Geberit com uma porta e espelho interior, compacto

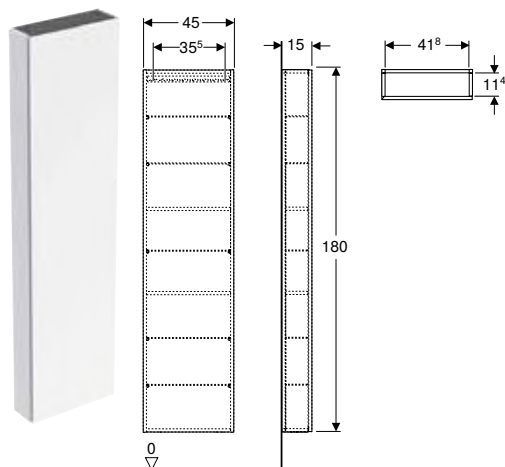

Campos de aplicação

- Para as séries Geberit ONE, Acanto, iCon e VariForm

Dados técnicos

Material	Painel de aglomerado de madeira de alta densidade de três camadas
----------	-------------------------------------------------------------------

Fornecimento

- Armário alto
- 5 prateleiras de vidro
- Material de fixação

Características

- Certificado FSC™ C134279
- Suspenso
- Com uma porta
- Porta com mecanismo de amortecimento
- Puxador ou mecanismo push-to-open para abrir
- Com cinco prateleiras de vidro deslocáveis
- Porta espelhada no interior
- Com duas prateleiras fixas
- Lado de fixação à esquerda ou à direita
- Ângulo de abertura da porta 155°
- Resistente à humidade
- Fornecido pré-montado

Refª	Cor / superfície	H [cm]	T [cm]	UMV1 [ud.]	EUR/ud.
B / Largura: 45 cm					
502.317.01.1	Corpo e frente: branco / lacado alto brilho	180	15	1	757,20
502.317.01.2	N Corpo: branco / pintado alto-brilho Frente: branco / vidro brilhante	180	15	1	785,35
502.317.01.3 *	Corpo e frente: branco/pintado mate	180	15	1	757,20
502.317.JH.1	Corpo e frente: estrutura de madeira melamina/carvalho	180	15	1	757,20
502.317.JK.1	Corpo e frente: lava / pintado mate	180	15	1	757,20
502.317.JK.2	N Corpo: lava / pintado mate Frente: lava / vidro brilhante	180	15	1	785,35
502.317.JR.1 *	Corpo e frente: estrutura de madeira melamina/nogueira	180	15	1	757,20

N: Novo, disponível a partir de abril 2024; * Produção por encomenda

Acessórios complementares

- Conjunto de pés de apoio Geberit → pág. 121

Armário suspenso Geberit quadrado, com uma porta

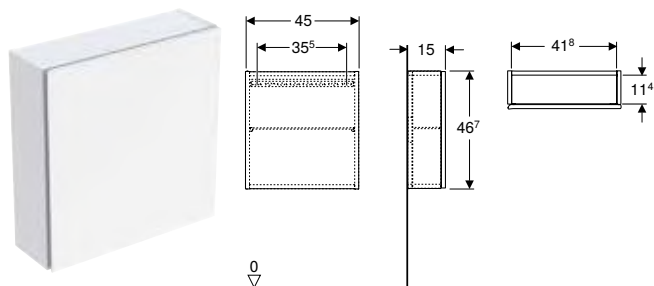

Campos de aplicação

- Para as séries Geberit ONE, Acanto, iCon e VariForm

Dados técnicos

Material	Painel de aglomerado de madeira de alta densidade de três camadas
----------	-------------------------------------------------------------------

Características

- Certificado FSC™ C134279
- Suspenso
- Com uma porta
- Porta com mecanismo de amortecimento
- Puxador ou mecanismo push-to-open para abrir
- Prateleira deslocável de vidro
- Lado de fixação à esquerda ou à direita
- Resistente à humidade
- Fornecido pré-montado

Fornecimento

- Armário suspenso
- Prateleira de vidro
- Material de fixação

Ref ^a	Cor / superfície	H [cm]	T [cm]	UMV1 [ud.]	EUR/ud.
B / Largura: 45 cm					
502.319.01.1	Corpo e frente: branco / lacado alto brilho	46,7	15	1	292,30
502.319.01.2	N Corpo: branco / pintado alto-brilho Frente: branco / vidro brilhante	46,7	15	1	329,50
502.319.01.3 *	Corpo e frente: branco/pintado mate	46,7	15	1	292,30
502.319.JH.1	Corpo e frente: estrutura de madeira melamina/carvalho	46,7	15	1	292,30
502.319.JK.1	Corpo e frente: lava / pintado mate	46,7	15	1	292,30
502.319.JK.2	N Corpo: lava / pintado mate Frente: lava / vidro brilhante	46,7	15	1	329,50
502.319.JR.1 *	Corpo e frente: estrutura de madeira melamina/nogueira	46,7	15	1	292,30

N: Novo, disponível a partir de abril 2024; * Produção por encomenda

Armário suspenso Geberit retangular, com uma porta

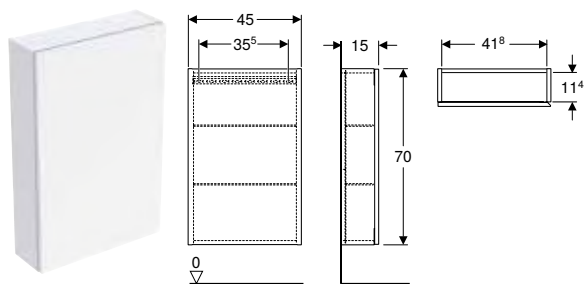

Campos de aplicação

- Para as séries Geberit ONE, Acanto, iCon e VariForm

Dados técnicos

Material	Painel de aglomerado de madeira de alta densidade de três camadas
----------	-------------------------------------------------------------------

Características

- Certificado FSC™ C134279
- Suspenso
- Com uma porta
- Porta com mecanismo de amortecimento
- Puxador ou mecanismo push-to-open para abrir
- Com duas prateleiras de vidro deslocáveis
- Lado de fixação à esquerda ou à direita
- Resistente à humidade
- Fornecido pré-montado

Fornecimento

- Armário suspenso
- 2 glass shelves
- Material de fixação

Refª	Cor / superfície	H [cm]	T [cm]	UMV1 [ud.]	EUR/ud.
B / Largura: 45 cm					
502.318.01.1	Corpo e frente: branco / lacado alto brilho	70	15	1	387,90
502.318.01.2	N Corpo: branco / pintado alto-brilho Frente: branco / vidro brilhante	70	15	1	420,70
502.318.01.3 *	Corpo e frente: branco/pintado mate	70	15	1	387,90
502.318.JH.1	Corpo e frente: estrutura de madeira melamina/carvalho	70	15	1	387,90
502.318.JK.1	Corpo e frente: lava / pintado mate	70	15	1	387,90
502.318.JK.2	N Corpo: lava / pintado mate Frente: lava / vidro brilhante	70	15	1	420,70
502.318.JR.1 *	Corpo e frente: estrutura de madeira melamina/nogueira	70	15	1	387,90

N: Novo, disponível a partir de abril 2024; * Produção por encomenda

Estante Geberit retangular

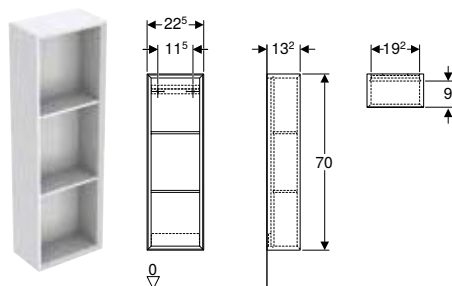

Campos de aplicação

- Para as séries Geberit ONE, Acanto, iCon e VariForm

Dados técnicos

Material	Painel de aglomerado de madeira de alta densidade de três camadas
----------	-------------------------------------------------------------------

Características

- Certificado FSC™ C134279
- Suspenso
- Fixação oculta
- Com duas prateleiras fixas
- Resistente à humidade
- Fornecido pré-montado

Fornecimento

- Armário suspenso
- Material de fixação

Refª	Cor / superfície	H [cm]	T [cm]	UMV1 [ud.]	EUR/ud.
B / Largura: 22,5 cm					
502.320.01.1	Branco / Pintado alto-brilho	70	13,2	1	264,70
502.320.01.3 *	Branco / Pintado mate	70	13,2	1	259,10
502.320.JH.1	Carvalho / Melamina estrutura madeira	70	13,2	1	259,10
502.320.JK.1	Lava / Pintado mate	70	13,2	1	259,80
502.320.JR.1 *	Nogueira / Melamina estrutura madeira	70	13,2	1	259,10

* Produção por encomenda

Estante Geberit quadrada

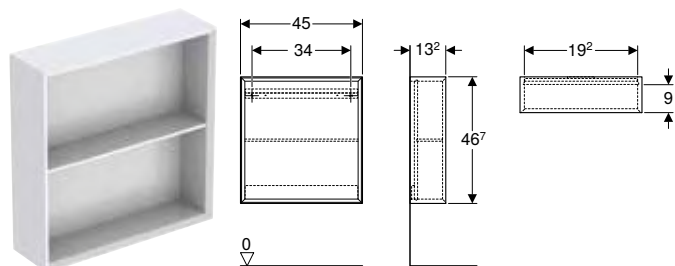

Dados técnicos

Material	Painel de aglomerado de madeira de alta densidade de três camadas
----------	-------------------------------------------------------------------

Fornecimento

- Armário suspenso
- Material de fixação

Características

- Certificado FSC™ C134279
- Suspenso
- Com uma prateleira fixa
- Fixação oculta
- Resistente à humidade
- Fornecido pré-montado

Refª	Cor / superfície	H [cm]	T [cm]	UMV1 [ud.]	EUR/ud.
B / Largura: 45 cm					
502.323.01.1	Branco / Pintado alto-brilho	46,7	13,2	1	251,60
502.323.01.3 *	Branco / Pintado mate	46,7	13,2	1	247,80
502.323.JH.1	Carvalho / Melamina estrutura madeira	46,7	13,2	1	246,20
502.323.JK.1	Lava / Pintado mate	46,7	13,2	1	247,00
502.323.JR.1 *	Nogueira / Melamina estrutura madeira	46,7	13,2	1	246,20

* Produção por encomenda

Estante cubo Geberit retangular

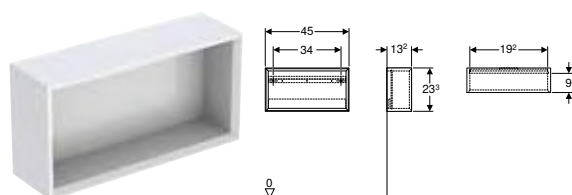

Dados técnicos

Material	Painel de aglomerado de madeira de alta densidade de três camadas
----------	-------------------------------------------------------------------

Características

- Certificado FSC™ C134279
- Suspenso
- Fixação oculta
- Resistente à humidade
- Fornecido pré-montado

Fornecimento

- Armário suspenso
- Material de fixação

Refª	Cor / superfície	B [cm]	H [cm]	T [cm]	UMV1 [ud.]	EUR/ud.
502.322.01.1	Branco / Pintado alto-brilho	45	23,3	13,2	1	210,60
502.322.01.3 *	Branco / Pintado mate	45	23,3	13,2	1	210,60
502.322.JH.1	Carvalho / Melamina estrutura madeira	45	23,3	13,2	1	210,60
502.322.JK.1	Lava / Pintado mate	45	23,3	13,2	1	210,60
502.322.JR.1 *	Nogueira / Melamina estrutura madeira	45	23,3	13,2	1	210,60

* Produção por encomenda

Estante cubo Geberit quadrada

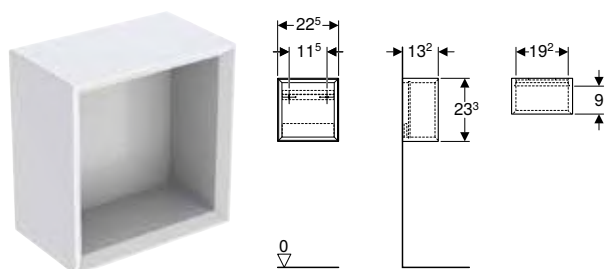

Dados técnicos

Material	Painel de aglomerado de madeira de alta densidade de três camadas
----------	-------------------------------------------------------------------

Fornecimento

- Armário suspenso
- Material de fixação

Características

- Certificado FSC™ C134279
- Suspenso
- Fixação oculta
- Resistente à humidade
- Fornecido pré-montado

Refª	Cor / superfície	H [cm]	T [cm]	UMV1 [ud.]	EUR/ud.
B / Largura: 22,5 cm					
502.321.01.1	Branco / Pintado alto-brilho	23,3	13,2	1	184,20
502.321.01.3*	Branco / Pintado mate	23,3	13,2	1	184,20
502.321.JH.1	Carvalho / Melamina estrutura madeira	23,3	13,2	1	184,20
502.321.JK.1	Lava / Pintado mate	23,3	13,2	1	184,20
502.321.JR.1*	Nogueira / Melamina estrutura madeira	23,3	13,2	1	184,20

* Produção por encomenda

Quadro magnético com caixas de armazenamento Geberit

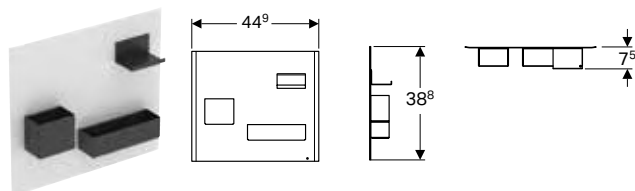

Dados técnicos

Material	Aço
----------	-----

Fornecimento

- Quadro magnético
- Caixas de armazenamento

Características

- Caixas de armazenamento com diferentes tamanhos
- Caixas de armazenamento com fixação magnética

Refª	Cor / superfície	UMV1 [ud.]	EUR/ud.
500.649.01.2	Quadro magnético: branco / lacado mate Ímanes de apoio: lava / lacado mate	1	207,10
500.649.JK.2	Quadro magnético: lava / lacado mate Ímanes de apoio: lava / lacado mate	1	206,70
500.649.16.1	Quadro magnético: preto / lacado mate Ímanes de apoio: lava / lacado mate	1	211,80

Combinável

- Armário lateral Geberit iCon com duas gavetas → pág. 157
- Armário lateral Geberit Smyle Square com duas gavetas → pág. 197

Acessórios complementares

Novo

Toalheiro Geberit para móveis de casa de banho

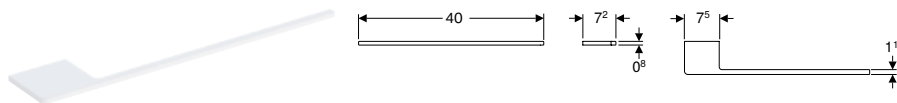

Campos de aplicação

- Para as séries Geberit ONE, Acanto e iCon

Fornecimento

- Toalheiro
- Material de fixação

Ref ^a	Cor / superfície	B [cm]	H [cm]	T [cm]	UMV1 [ud.]	EUR/ud.
503.012.01.1	Branco / Lacado mate	40	0,8	7,2	1	28,85
503.012.14.1	Preto mate / Lacado mate	40	0,8	7,2	1	28,85
503.012.21.1	Cromado brilhante	40	0,8	7,2	1	37,25
503.012.JK.1	Lava / Lacado mate	40	0,8	7,2	1	28,85

Disponível a partir de abril 2024

Toalheiro Geberit para móveis de casa de banho

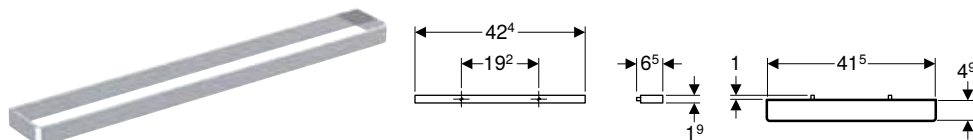

Campos de aplicação

- Para a fixação num móvel de lavatório

Características

- Canto retangular

Dados técnicos

Material	Alumínio
----------	----------

Fornecimento

- Toalheiro
- Material de fixação

Ref ^a	Cor / superfície	B [cm]	H [cm]	T [cm]	UMV1 [ud.]	EUR/ud.
502.328.00.1	Cromado brilhante	42,4	1,9	4,9	1	32,60
502.328.01.3	Branco / Lacado mate	42,4	1,9	4,9	1	28,40
502.328.JK.1	Lava / Lacado mate	42,4	1,9	4,9	1	28,40
502.328.JL.1	Cinza areia / Lacado mate	42,4	1,9	4,9	1	28,40

Pega Geberit

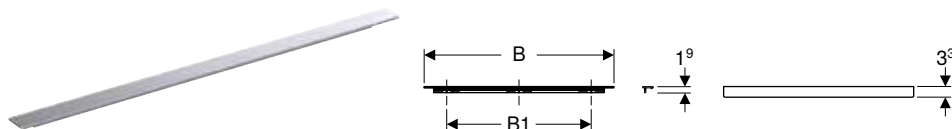

Dados técnicos

Material	Alumínio
----------	----------

Fornecimento

- Puxador
- Material de fixação

Características

- Adequado a todos os móveis de lavatório iCon com puxador
- Fixação com parafuso

Ref ^a	Cor / superfície	B1 [cm]	H [cm]	T [cm]	UMV1 [ud.]	EUR/ud.
B / Largura: 36,7 cm						
502.356.00.1	Cromado brilhante	25,6	1,9	3,3	1	31,80
502.356.01.1	Branco / Lacado mate	25,6	1,9	3,3	1	20,40
502.356.14.1	Preto mate / Lacado mate	25,6	1,9	3,3	1	22,60
502.356.JK.1	Lava / Lacado mate	25,6	1,9	3,3	1	20,40
502.356.JL.1	Cinza areia / Lacado mate	25,6	1,9	3,3	1	20,40

Refª	Cor / superfície	B1 [cm]	H [cm]	T [cm]	UMV1 [ud.]	EUR/ud.
B / Largura: 44,7 cm						
502.357.00.1	Cromado brilhante	32	1,9	3,3	1	35,40
502.357.01.1	Branco / Lacado mate	32	1,9	3,3	1	21,30
502.357.14.1	Preto mate / Lacado mate	32	1,9	3,3	1	23,80
502.357.JK.1	Lava / Lacado mate	32	1,9	3,3	1	21,30
502.357.JL.1	Cinzento areia / Lacado mate	32	1,9	3,3	1	21,30
B / Largura: 51,7 cm						
502.358.00.1	Cromado brilhante	38,4	1,9	3,3	1	38,00
502.358.01.1	Branco / Lacado mate	38,4	1,9	3,3	1	23,20
502.358.14.1	Preto mate / Lacado mate	38,4	1,9	3,3	1	25,80
502.358.JK.1	Lava / Lacado mate	38,4	1,9	3,3	1	23,20
502.358.JL.1	Cinzento areia / Lacado mate	38,4	1,9	3,3	1	23,20
B / Largura: 58,9 cm						
502.359.00.1	Cromado brilhante	44,8	1,9	3,3	1	41,90
502.359.01.1	Branco / Lacado mate	44,8	1,9	3,3	1	24,20
502.359.14.1	Preto mate / Lacado mate	44,8	1,9	3,3	1	26,90
502.359.JK.1	Lava / Lacado mate	44,8	1,9	3,3	1	24,20
502.359.JL.1	Cinzento areia / Lacado mate	44,8	1,9	3,3	1	24,20
B / Largura: 73,7 cm						
502.360.00.1	Cromado brilhante	64,4	1,9	3,3	1	48,70
502.360.01.1	Branco / Lacado mate	64,4	1,9	3,3	1	27,80
502.360.14.1	Preto mate / Lacado mate	64,4	1,9	3,3	1	31,00
502.360.JK.1	Lava / Lacado mate	64,4	1,9	3,3	1	27,80
502.360.JL.1	Cinzento areia / Lacado mate	64,4	1,9	3,3	1	27,80
B / Largura: 88,5 cm						
502.361.00.1	Cromado brilhante	76,8	1,9	3,3	1	53,20
502.361.01.1	Branco / Lacado mate	76,8	1,9	3,3	1	29,70
502.361.14.1	Preto mate / Lacado mate	76,8	1,9	3,3	1	33,00
502.361.JK.1	Lava / Lacado mate	76,8	1,9	3,3	1	29,70
502.361.JL.1	Cinzento areia / Lacado mate	76,8	1,9	3,3	1	29,70
B / Largura: 118,1 cm						
502.362.00.1	Cromado brilhante	89,6	1,9	3,3	1	74,20
502.362.01.1	Branco / Lacado mate	89,6	1,9	3,3	1	42,50
502.362.14.1	Preto mate / Lacado mate	89,6	1,9	3,3	1	47,30
502.362.JK.1	Lava / Lacado mate	89,6	1,9	3,3	1	42,50
502.362.JL.1	Cinzento areia / Lacado mate	89,6	1,9	3,3	1	42,50

Conjunto de pés de apoio Geberit

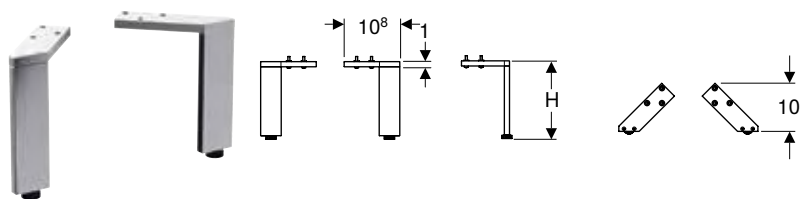

Dados técnicos

Material	Alumínio
----------	----------

Características

- Altura regulável para a compensação de irregularidades do chão

Fornecimento



- Conjunto com 2 unidades
- Material de fixação

Refª	Cor / superfície	H [cm]	UMV1 [ud.]	EUR/ud.
500.657.00.2	Cromado brilhante	31,6	1	168,80
500.658.00.2	Cromado brilhante	28,1	1	149,20

Sanitas

Visão geral de acessórios complementares – sanitas cerâmicas Geberit Acanto em conjugação com tubos de ligação

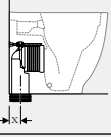
Geberit Portugal, Versão: novembro 2023

			Sanita ao chão de fundo profundo Geberit Acanto, elevada, alinhada à parede, forma fechada, Rimfree
Branco			500.602.01.2
			
			→ pág. 124
Kit de ligação Geberit para sanita ao chão	131.015.11.1		X = 50-105 mm

Sanitas suspensas

Novo

Sanita suspensa de fundo profundo Geberit Acanto Set, forma fechada, TurboFlush, com tampo de sanita

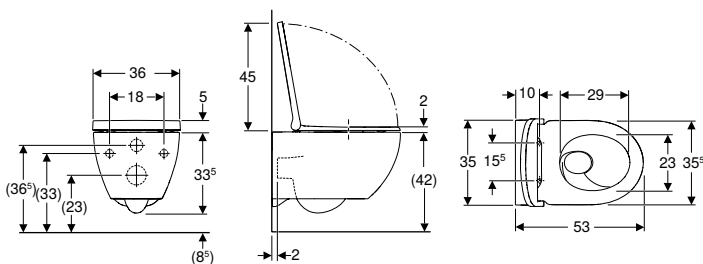

Campos de aplicação

- Para autoclismos de interior

Dados técnicos

Material	Cerâmica
----------	----------

Fornecimento

- Sanita cerâmica
- Tampo de sanita
- Material de fixação

Características

- Suspenso
- Sanita cerâmica sem rebordo com sistema de descarga TurboFlush
- Fixação fácil através da fixação à parede Geberit da série EFF3 para sanita
- Série 1, volume total 6 / 5 / 4 l, conforme EN 997
- Dobradiças QuickRelease, bloqueáveis
- Série 2 conforme EN 997
- Funciona com descargas de 4 l
- Forma fechada
- Fixação oculta
- Tampo de sanita de termoendurecido
- Tampo de sanita sobreposta
- Tampo de sanita com dobradiças EasyMount

Ref ^a	Cor / superfície	B [cm]	H [cm]	T [cm]	Dobradiças de fixação rápida	Abaixamento automático	Fixação	UMV1 [ud.]	EUR/ud.
502.718.00.1	Branco	36	38,5	53	Com fecho	Sim	De cima	1	502,30
502.718.00.8	Branco / KeraTect	36	38,5	53	Com fecho	Sim	De cima	1	548,35

Disponível a partir de fevereiro 2024

Novo

Sanita suspensa de fundo profundo Geberit Acanto, forma fechada, TurboFlush

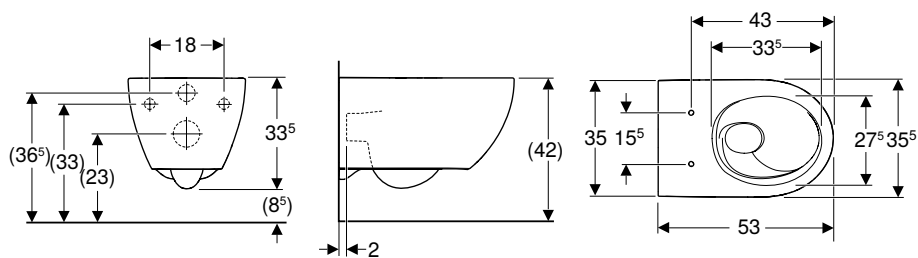

Campos de aplicação

- Para autoclismos de interior

Dados técnicos

Material	Cerâmica
----------	----------

Fornecimento

- Material de fixação

Características

- Suspenso
- Sanita cerâmica sem rebordo com sistema de descarga TurboFlush
- Fixação fácil através da fixação à parede Geberit da série EFF3 para sanita
- Série 1, volume total 6 / 5 / 4 l, conforme EN 997
- Série 2 conforme EN 997
- Funciona com descargas de 4 l
- Forma fechada
- Fixação oculta

Ref ^a	Cor / superfície	B [cm]	H [cm]	T [cm]	UMV1 [ud.]	EUR/ud.
502.717.00.1	Branco	35,5	33,5	53	1	368,35
502.717.00.8	Branco / KeraTect	35,5	33,5	53	1	414,40

Disponível a partir de fevereiro 2024

A encomendar adicionalmente

- Tampo de sanita

Combinável

- Tampo de sanita Geberit Acanto → pág. 125

Sanitas ao chão, elevadas

Sanita ao chão de fundo profundo Geberit Acanto, elevada, alinhada à parede, forma fechada, Rimfree

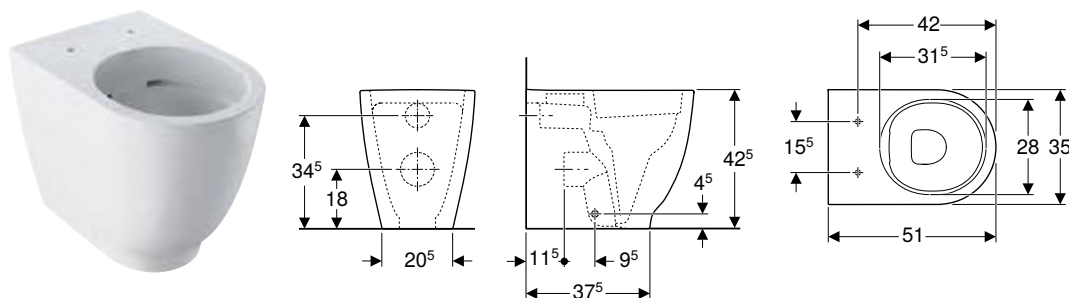

Campos de aplicação

- Para autoclismos de interior
- Para placa embutida

Dados técnicos

Material	Cerâmica
----------	----------

Fornecimento

- Material de fixação

Características

- Ao chão
- Alinhado à parede
- Rimfree
- Série 1, volume total 6 / 5 / 4 l, conforme EN 997
- Saída horizontal ou vertical
- Série 2 conforme EN 997
- Funciona com descargas de 4,5 l
- Forma fechada
- Fixação oculta
- Compacto
- Altura elevada do assento

Ref ^a	Cor / superfície	B [cm]	H [cm]	T [cm]	UMV1 [ud.]	EUR/ud.
500.602.01.2	Branco	35	42,5	51	1	387,55

A encomendar adicionalmente

- Tampo de sanita

Combinável

- Tampo de sanita Geberit Acanto → pág. 124

Acessórios complementares

- Visão geral de acessórios complementares – sanitas cerâmicas Geberit Acanto em conjugação com tubos de ligação → pág. 122

Tampos de sanita

Novo

Tampo de sanita Geberit Acanto

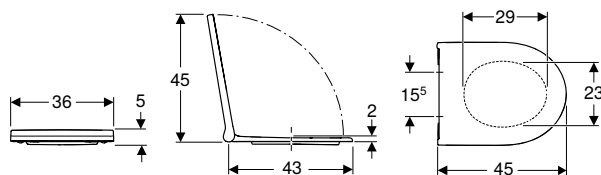

Dados técnicos

Material	Duroplast
Distância de fixação	15,5 cm

Características

- Tampo de sanita sobreposta
- Design elegante
- Tampo de sanita com dobradiças EasyMount
- Dobradiças QuickRelease, bloqueáveis

Refª	Cor / superfície	Dobradiças de fixação rápida	Abaixamento automático	Fixação	UMV1 [ud.]	EUR/ud.
502.719.01.1	Branco / Brilhante	Com fecho	Sim	De cima	1	154,00

Disponível a partir de fevereiro 2024

Combinável

- Sanita suspensa de fundo profundo Geberit Acanto, forma fechada, TurboFlush → pág. 123

Bidés

Bidés suspensos

Novo

Bidé suspenso Geberit Acanto com forma fechada

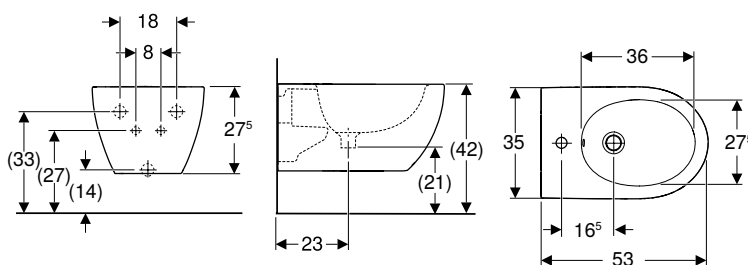

Campos de aplicação

- Com um furo para torneira, com tubos de ligação flexíveis

Dados técnicos

Material	Cerâmica
----------	----------

Características

- Suspenso
- Ligação ao abastecimento de água oculta
- Fixação fácil através da fixação à parede Geberit da série EFF3 para sanita
- Forma fechada
- Fixação oculta

Fornecimento

- Material de fixação

Refª	Cor / superfície	Trop-plein	B [cm]	H [cm]	T [cm]	UMV1 [ud.]	EUR/ud.
502.825.00.1	Branco	Visível	35,5	27,5	53	1	245,95
502.825.00.8	Branco / KeraTect	Visível	35,5	27,5	53	1	294,75

Disponível a partir de fevereiro 2024

Bidés ao chão

Bidé ao chão Geberit Acanto, alinhado à parede, forma fechada

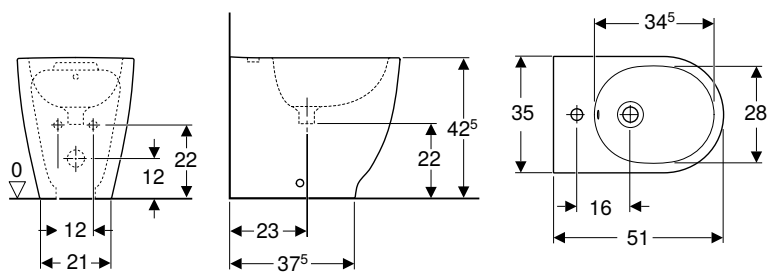

Dados técnicos

Material	Cerâmica
----------	----------

Fornecimento

- Material de fixação

Características

- Ao chão
- Alinhado à parede
- Ligação ao abastecimento de água oculta
- Compacto
- Forma fechada
- Fixação oculta

Ref ^a	Cor / superfície	Trop-plein	B [cm]	H [cm]	T [cm]	UMV1 [ud.]	EUR/ud.
500.603.01.2	Branco	Visível	35	42,5	51	1	268,95







Geberit iCon

Lavatórios.....	130
Visão geral da gama de produtos – lavatórios e móveis de lavatório Geberit iCon .	131
Visão geral da gama de produtos – ligações ao lavatório Geberit iCon modelo poupa-espço	135
Lava-mãos	136
Lava-mãos de canto	137
Lavatórios.....	138
Lavatórios duplos	138
Lavatórios para móvel.....	139
Móveis de casa de banho.....	140
Visão geral de acessórios complementares – mobiliário de casa de banho Geberit iCon	141
Móveis de lavatório.....	146
Armários laterais	154
Acessórios complementares.....	162
Sanitas.....	164
Visão geral da gama de produtos – sanitas e tampos de sanita Geberit iCon.....	165
Visão geral de acessórios complementares – sanitas cerâmicas Geberit iCon em conjugação com tubos de ligação.....	166
Visão geral de acessórios complementares – sanitas cerâmicas Geberit iCon Square em conjugação com tubos de ligação....	166
Sanitas suspensas	167
Sanitas ao chão	170
Tampos de sanita	173
Autoclismos de exterior.....	174
Autoclismos de exterior para sanitas, de cerâmica	174
Bidés	175
Bidés suspensos	175
Bidés ao chão	176

Lavatórios

Visão geral da gama de produtos – lavatórios e móveis de lavatório Geberit iCon

Geberit Portugal, Versão: novembro 2023

	Lava-mãos		Lavatórios	
	38 cm	53 cm	60 cm	75 cm
Branco, furo para torneira à direita, sem trop-plein	124736000	124053000		
Branco, sem furo para torneira, sem trop-plein				
Branco, furo para torneira à esquerda, sem trop-plein	124836000	124153000		
Branco, furo para torneira ao centro, trop-plein visível			124060000	124075000
Branco, furo para torneira ao centro, sem trop-plein				
Branco, sem furo para torneira, trop-plein visível			124063000	124078000
Branco, furo para torneira à esquerda e à direita, trop-plein visível				
Branco, furo para torneira à esquerda e à direita, sem trop-plein				
				
	→ pág. 136	→ pág. 136	→ pág. 138	→ pág. 138

Para a instalação do móvel de lavatório e lavatório, é necessária uma válvula de lavatório Geberit, modelo poupa-espço. Consultar a visão geral da gama de produtos – válvulas de lavatório Geberit iCon, modelo poupa-espço

Móveis para lava-mãos

Largura do lavatório 38 cm

Móvel inferior Geberit iCon para lava-mãos, com uma porta	502.300.01.1		Branco	→ pág. 146	✓				
	502.300.01.2		Branco, puxador cromado	→ pág. 146	✓				
	502.300.01.3		Branco/mate	→ pág. 146	✓				
	502.300.JK.1		Lava	→ pág. 146	✓				
	502.300.JH.1		Carvalho	→ pág. 146	✓				
	502.300.JR.1		Nogueira	→ pág. 146	✓				
	502.301.01.1		Branco	→ pág. 146	✓				
	502.301.01.2		Branco, puxador cromado	→ pág. 146	✓				
	502.301.01.3		Branco/mate	→ pág. 146	✓				
	502.301.JK.1		Lava	→ pág. 146	✓				
	502.301.JH.1		Carvalho	→ pág. 146	✓				
	502.301.JR.1		Nogueira	→ pág. 146	✓				

Largura do lavatório 53 cm

Móvel inferior Geberit iCon para lava-mãos, com uma gaveta	502.302.01.1		Branco	→ pág. 147		✓			
	502.302.01.2		Branco, puxador cromado	→ pág. 147		✓			
	502.302.01.3		Branco/mate	→ pág. 147		✓			
	502.302.JK.1		Lava	→ pág. 147		✓			
	502.302.JH.1		Carvalho	→ pág. 147		✓			
	502.302.JR.1		Nogueira	→ pág. 147		✓			

Móveis para lavatório

Largura do lavatório 60 cm

Móvel inferior Geberit iCon para lavatório, com uma gaveta	502.310.01.1		Branco	→ pág. 148			✓		
	502.310.01.2		Branco, puxador cromado	→ pág. 148		✓			
	502.310.01.3		Branco/mate	→ pág. 148		✓			
	502.310.JK.1		Lava	→ pág. 148		✓			
	502.310.JH.1		Carvalho	→ pág. 148		✓			
	502.310.JR.1		Nogueira	→ pág. 148		✓			

Largura do lavatório 75 cm

Móvel inferior Geberit iCon para lavatório, com uma gaveta	502.311.01.1		Branco	→ pág. 148				✓	
	502.311.01.2		Branco, puxador cromado	→ pág. 148			✓		
	502.311.01.3		Branco/mate	→ pág. 148			✓		
	502.311.JK.1		Lava	→ pág. 148			✓		
	502.311.JH.1		Carvalho	→ pág. 148			✓		
	502.311.JR.1		Nogueira	→ pág. 148			✓		

Largura do lavatório 90 cm

Móvel inferior Geberit iCon para lavatório, com uma gaveta	502.312.01.1		Branco	→ pág. 148					
	502.312.01.2		Branco, puxador cromado	→ pág. 148					
	502.312.01.3		Branco/mate	→ pág. 148					
	502.312.JK.1		Lava	→ pág. 148					
	502.312.JH.1		Carvalho	→ pág. 148					
	502.312.JR.1		Nogueira	→ pág. 148					











				Lava-mãos		Lavatórios			
				38 cm	53 cm	60 cm	75 cm		
Largura do lavatório 120 cm									
Móvel inferior Geberit iCon para lavatório, com uma gaveta	502.313.01.1		Branco	→ pág. 149					
	502.313.01.2		Branco, puxador cromado	→ pág. 149					
	502.313.01.3		Branco/mate	→ pág. 149					
	502.313.JK.1		Lava	→ pág. 149					
	502.313.JH.1		Carvalho	→ pág. 149					
	502.313.JR.1		Nogueira	→ pág. 149					
Largura do lavatório 60 cm									
Móvel inferior Geberit iCon para lavatório, com duas gavetas	502.303.01.1		Branco	→ pág. 150			✓		
	502.303.01.2		Branco, puxador cromado	→ pág. 150		✓			
	502.303.01.3		Branco/mate	→ pág. 150		✓			
	502.303.JK.1		Lava	→ pág. 150		✓			
	502.303.JH.1		Carvalho	→ pág. 150		✓			
	502.303.JR.1		Nogueira	→ pág. 150		✓			
Largura do lavatório 75 cm									
Móvel inferior Geberit iCon para lavatório, com duas gavetas	502.304.01.1		Branco	→ pág. 150				✓	
	502.304.01.2		Branco, puxador cromado	→ pág. 150			✓		
	502.304.01.3		Branco/mate	→ pág. 150			✓		
	502.304.JK.1		Lava	→ pág. 150			✓		
	502.304.JH.1		Carvalho	→ pág. 150			✓		
	502.304.JR.1		Nogueira	→ pág. 150			✓		
Largura do lavatório 90 cm									
Móvel inferior Geberit iCon para lavatório, com duas gavetas	502.305.01.1		Branco	→ pág. 150					
	502.305.01.2		Branco, puxador cromado	→ pág. 150					
	502.305.01.3		Branco/mate	→ pág. 150					
	502.305.JK.1		Lava	→ pág. 150					
	502.305.JH.1		Carvalho	→ pág. 150					
	502.305.JR.1		Nogueira	→ pág. 150					
Largura do lavatório 120 cm									
Móvel inferior Geberit iCon para lavatório, com duas gavetas	502.306.01.1		Branco	→ pág. 151					
	502.306.01.2		Branco, puxador cromado	→ pág. 151					
	502.306.01.3		Branco/mate	→ pág. 151					
	502.306.JK.1		Lava	→ pág. 151					
	502.306.JH.1		Carvalho	→ pág. 151					
	502.306.JR.1		Nogueira	→ pág. 151					
Móveis para lavatório duplo									
Largura do lavatório 120 cm									
Móvel Geberit iCon para lavatório duplo, com duas gavetas	502.314.01.1		Branco	→ pág. 152					
	502.314.01.2		Branco, puxador cromado	→ pág. 152					
	502.314.01.3		Branco/mate	→ pág. 152					
	502.314.JK.1		Lava	→ pág. 152					
	502.314.JH.1		Carvalho	→ pág. 152					
	502.314.JR.1		Nogueira	→ pág. 152					
Móvel Geberit iCon para lavatório duplo, com quatro gavetas	502.309.01.1		Branco	→ pág. 153					
	502.309.01.2		Branco, puxador cromado	→ pág. 153					
	502.309.01.3		Branco/mate	→ pág. 153					
	502.309.JK.1		Lava	→ pág. 153					
	502.309.JH.1		Carvalho	→ pág. 153					
	502.309.JR.1		Nogueira	→ pág. 153					

✓ Compatível

Lavatórios		Lavatórios duplos	Lavatórios, design estreito			
90 cm	120 cm	120 cm	60 cm	75 cm	90 cm	120 cm
	✓					✓
	✓					✓
	✓					✓
	✓					✓
	✓					✓
	✓					✓
			✓			
			✓			
			✓			
			✓			
			✓			
			✓			
				✓		
				✓		
				✓		
				✓		
				✓		
				✓		
				✓		
✓					✓	
✓					✓	
✓					✓	
✓					✓	
✓					✓	
✓					✓	
	✓					✓
	✓					✓
	✓					✓
	✓					✓
	✓					✓
	✓					✓
		✓				
		✓				
		✓				
		✓				
		✓				
		✓				
		✓				
		✓				
		✓				
		✓				
		✓				
		✓				
		✓				





Visão geral da gama de produtos – ligações ao lavatório Geberit iCon modelo poupa-espço

Geberit Portugal, Versão: outubro 2023

		Lavatórios com móvel de lavatório					
		Com furo para trop-plein			Sem furo de trop-plein		
		Para uma torneira de bancada	Para duas torneiras de bancada	Para torneiras de parede	Para uma torneira de bancada	Para duas torneiras de bancada	
D, ø / Diâmetro externo (mm)							
Válvula de lavatório com capacidade de retenção							
152.013.21.1 Válvula de lavatório Geberit Clou, modelo poupa-espço, versão estreita, com acionamento de alavanca e tampa de válvula		32 mm					
152.049.21.1 Dreno de lavatório Geberit Clou, modelo poupa-espço, versão estreita, com acionamento de alavanca e tampa de válvula		32 mm					
152.059.21.1 Dreno de lavatório Geberit Clou, modelo poupa-espço, versão estreita, com acionamento de alavanca e tampa de válvula		40 mm					
152.070.21.1 Válvula de drenagem Geberit, modelo poupa-espço, versão estreita, com tampão para sifão exterior com acionamento de alavanca		32 mm	✓	✓ ¹⁾	✓ ¹⁾		
152.071.21.1 Válvula de drenagem Geberit, modelo poupa-espço, versão estreita, com tampão para sifão exterior com botão de acionamento		32 mm	✓	✓	✓		
Válvula de lavatório sem capacidade de retenção							
152.081.21.1 Válvula de drenagem Geberit, modelo poupa-espço, versão estreita, com saída livre e tampa de válvula		32 mm					

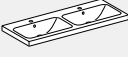
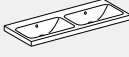
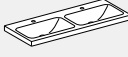
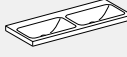
✓ Compatível

¹⁾ A encomendar adicionalmente: 245.900.20.1

Sem furo de trop-plein		Lavatórios duplos com móvel de lavatório				Lavatórios para móvel com móvel de lavatório		
		Com furo para trop-plein		Sem furo de trop-plein				
Para torneiras de parede	Para torneiras instaladas em bancada	Para torneiras de parede	Para torneiras instaladas em bancada	Para torneiras de parede	Para uma torneira de bancada	Para duas torneiras de bancada	Para torneiras de parede	
								
					✓	✓ ¹⁾	✓ ¹⁾	
					✓	✓ ¹⁾	✓ ¹⁾	
					✓	✓ ¹⁾	✓ ¹⁾	
	✓	✓ ¹⁾						
	✓	✓						
					✓	✓	✓	

Lava-mãos

Lava-mãos Geberit iCon

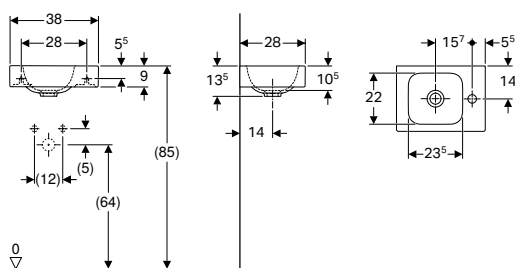

Dados técnicos

Material	Argila refratária fina
----------	------------------------

Características

- Encastrável
- Assimétrico

Refª	Cor / superfície	Furo para torneira	Trop-plein	H [cm]	T [cm]	UMV1 [ud.]	EUR/ud.
B / Largura: 38 cm							
124736000	Branco	À direita	Sem	13,5	28	1	94,60
124836000	Branco	À esquerda	Sem	13,5	28	1	94,60

Combinável

- Móvel inferior Geberit iCon para lava-mãos, com uma porta → pág. 146

Acessórios complementares

- Válvula de drenagem Geberit com saída livre e cobertura da válvula
- Sifão de garrafa Geberit para lavatório, saída horizontal
- Sifão de tubo interior Geberit para lavatório, modelo economizador de espaço, saída horizontal
- Material de fixação Geberit para lava-mãos

Lava-mãos Geberit iCon com superfície de apoio

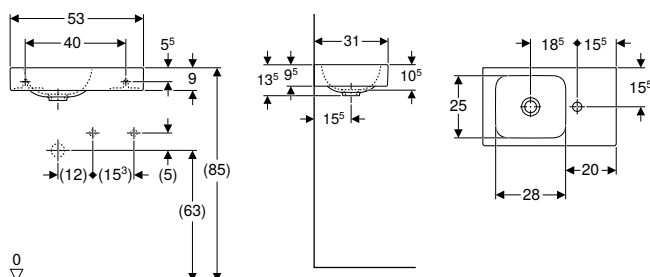

Dados técnicos

Material	Argila refratária fina
----------	------------------------

Características

- Encastrável
- Assimétrico

Refª	Cor / superfície	Furo para torneira	Trop-plein	H [cm]	T Superfície de apoio [cm]	UMV1 [ud.]	EUR/ud.
B / Largura: 53 cm							
124053000	Branco	À direita	Sem	13,5	31	À direita	1 209,70
124153000	Branco	À esquerda	Sem	13	31	À esquerda	1 209,70

Combinável

- Móvel inferior Geberit iCon para lava-mãos, com uma gaveta → pág. 147

Acessórios complementares

- Válvula de drenagem Geberit com saída livre e cobertura da válvula
- Sifão de garrafa Geberit para lavatório, saída horizontal
- Sifão de tubo interior Geberit para lavatório, modelo economizador de espaço, saída horizontal
- Material de fixação Geberit para lava-mãos

Lava-mãos de canto

Lava-mãos de canto Geberit iCon

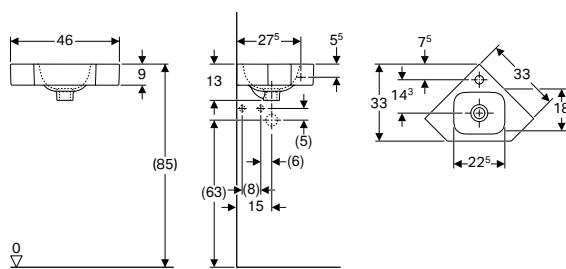

Campos de aplicação

- Para a instalação de canto

Dados técnicos

Material	Argila refratária fina
----------	------------------------

Ref ^a	Cor / superfície	Furo para torneira	Trop-plein	H [cm]	T [cm]	UMV1 [ud.]	EUR/ud.
B / Largura: 46 cm							
124729000	Branco	Ao centro	Sem	13	33	1	128,90

Acessórios complementares

- Sifão de garrafa Geberit para lavatório, saída horizontal
- Válvula de drenagem Geberit com saída livre e cobertura da válvula
- Sifão de tubo interior Geberit para lavatório, modelo economizador de espaço, saída horizontal
- Material de fixação Geberit para lava-mãos

Lavatórios

Mix & Match

Lavatório Geberit iCon

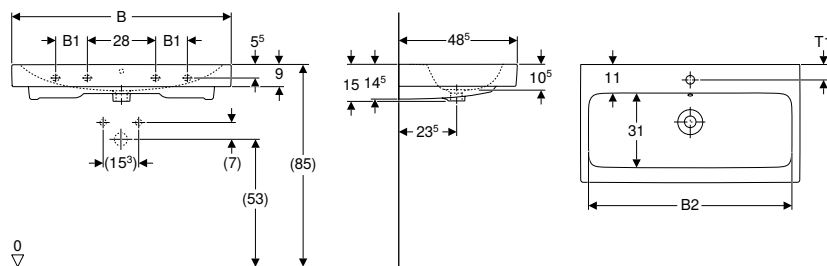

Dados técnicos

Material	Argila refratária fina
----------	------------------------

Características

- Encastrável

Refª	Cor / superfície	Mix & Match	Furo para torneira	Trop-plein	B1 [cm]	B2 [cm]	Largura do móvel [cm]	H [cm]	T [cm]	T1 [cm]	Pontos de fixação	UMV1 [ud.]	EUR/ud.
B / Largura: 60 cm													
124060000	Branco	Sim	Ao centro	Visível	54,5		59,5	15	48,5	6	2	1	179,90
124063000	Branco	Sim	Sem	Visível	54,5		59,5	15	48,5		2	1	204,70
B / Largura: 75 cm													
124075000	Branco	Sim	Ao centro	Visível	69		74	15	48,5	6	2	1	323,40
124078000	Branco	Sim	Sem	Visível	69		74	15	48,5		2	1	345,60
B / Largura: 90 cm													
124090000	Branco	Sim	Ao centro	Visível	13	84	89	15	48,5	6	4	1	444,50
124093000	Branco	Sim	Sem	Visível	13	84	89	15	48,5		4	1	471,50
B / Largura: 120 cm													
124020000	Branco	Sim	À esquerda e à direita	Visível	28	114,5	119	16	48,5	6	4	1	565,90
124025000	Branco	Sim	Sem	Visível	28	114,5	119	16	48,5		4	1	587,50

Combinável

- Móvel inferior Geberit iCon para lavatório, com uma gaveta → pág. 148
- Móvel inferior Geberit iCon para lavatório, com duas gavetas → pág. 150

Acessórios complementares

- Sifão de garrafa Geberit para lavatório, saída horizontal
- Material de fixação Geberit para lavatório



- Para a instalação do lavatório com móvel de lavatório, é necessária uma válvula de lavatório Geberit, modelo poupa-espaço. Consultar a visão geral da gama de produtos – Válvulas de lavatório Geberit iCon, modelo poupa-espaço, ou catálogo online, acessórios complementares de lavatórios

Lavatórios duplos

Mix & Match

Lavatório duplo Geberit iCon

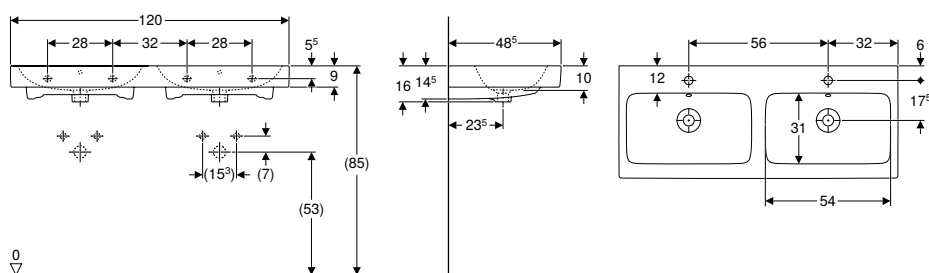

Dados técnicos

Material	Argila refratária fina
----------	------------------------

Características

- Encastrável

Refª	Cor / superfície	Mix & Match	Furo para torneira	Trop-plein	H [cm]	T [cm]	UMV1 [ud.]	EUR/ud.
B / Largura: 120 cm								
124120000	Branco	Sim	Ao centro	Visível	16	48,5	1	702,60

Combinável

- Móvel Geberit iCon para lavatório duplo, com duas gavetas → pág. 152
- Móvel Geberit iCon para lavatório duplo, com quatro gavetas → pág. 153

Acessórios complementares

- Sifão de garrafa Geberit para lavatório, saída horizontal
- Material de fixação Geberit para lavatório



- Para a instalação do lavatório com móvel de lavatório, é necessária uma válvula de lavatório Geberit, modelo poupa-espaço. Consultar a visão geral da gama de produtos – Válvulas de lavatório Geberit iCon, modelo poupa-espaço, ou catálogo online, acessórios complementares de lavatórios

Lavatórios para móvel

Mix & Match

Lavatório Geberit iCon para móvel

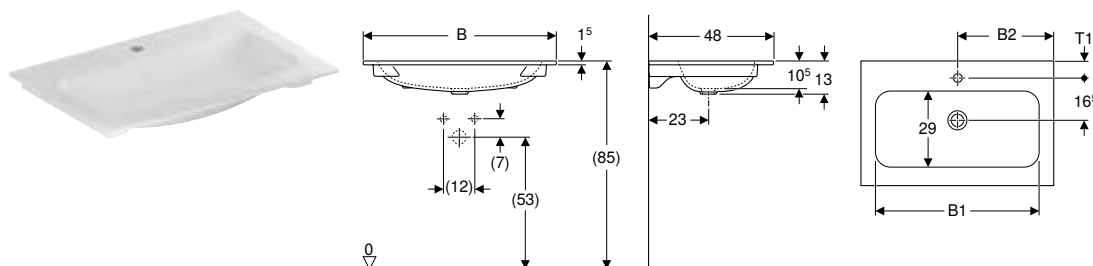

Campos de aplicação

- Para a montagem em móveis inferiores de lavatório

Características

- Bordo de design estreito

Dados técnicos

Material	Argila refratária fina
----------	------------------------

Refª	Cor / superfície	Mix & Match	Furo para torneira	Trop-plein	B1 [cm]	B2 [cm]	Largura do móvel [cm]	H [cm]	T [cm]	T1 [cm]	UMV1 [ud.]	EUR/ud.
B / Largura: 60 cm												
501.843.00.1	Branco	Sim	Ao centro	Sem	49	30	60	13	48	6,5	1	249,40
501.843.00.3*	Branco	Sim	Sem	Sem	49	30	60	13	48		1	255,30
B / Largura: 75 cm												
501.844.00.1	Branco	Sim	Ao centro	Sem	49	37,5	75	13	48	6,5	1	329,20
501.844.00.3*	Branco	Sim	Sem	Sem	49	37,5	75	13	48		1	329,20
B / Largura: 90 cm												
501.845.00.1	Branco	Sim	Ao centro	Sem	78,5	45	90	13	48	6,5	1	470,20
501.845.00.3*	Branco	Sim	Sem	Sem	78,5	45	90	13	48		1	470,20
B / Largura: 120 cm												
501.846.00.1	Branco	Sim	À esquerda e à direita	Sem	108	60	120	13	48	7	1	681,20
501.846.00.3*	Branco	Sim	Sem	Sem	108	60	120	13	48		1	681,20

* Produção por encomenda

Combinável

- Móvel inferior Geberit iCon para lavatório, com uma gaveta → pág. 148
- Móvel inferior Geberit iCon para lavatório, com duas gavetas → pág. 150

Acessórios complementares

- Dreno de lavatório Geberit Clou, modelo poupa-espaço, versão estreita, com acionamento de alavanca e tampa de válvula





- Para a instalação do lavatório com móvel de lavatório, é necessária uma válvula de lavatório Geberit, modelo poupa-espaço. Consultar a visão geral da gama de produtos – Válvulas de lavatório Geberit iCon, modelo poupa-espaço, ou catálogo online, acessórios complementares de lavatórios

Móveis de casa de banho

Visão geral de acessórios complementares – mobiliário de casa de banho Geberit iCon

Geberit Portugal, Versão: novembro 2023

	Toalheiro		Pés de apoio	
				
	→ pág. 56	→ pág. 55	→ pág. 121	
	502.328.00.1	503.012.01.1		
	502.328.01.3	503.012.14.1		
	502.328.JK.1	503.012.21.1		
	502.328.JL.1	503.012.JK.1	500.657.00.2	
			500.658.00.2	

Móveis para lava-mãos

Largura do lavatório 38 cm

Móvel inferior Geberit iCon para lava-mãos, com uma porta		502.300.01.1	Branco	→ pág. 146				
		502.300.01.2	Branco, puxador cromado	→ pág. 146				
		502.300.01.3	Branco/mate	→ pág. 146				
		502.300.JK.1	Lava	→ pág. 146				
		502.300.JH.1	Carvalho	→ pág. 146				
		502.300.JR.1	Nogueira	→ pág. 146				
		502.301.01.1	Branco	→ pág. 146				
		502.301.01.2	Branco, puxador cromado	→ pág. 146				
		502.301.01.3	Branco/mate	→ pág. 146				
		502.301.JK.1	Lava	→ pág. 146				
		502.301.JH.1	Carvalho	→ pág. 146				
		502.301.JR.1	Nogueira	→ pág. 146				

Largura do lavatório 53 cm

Móvel inferior Geberit iCon para lava-mãos, com uma gaveta		502.302.01.1	Branco	→ pág. 147				
		502.302.01.2	Branco, puxador cromado	→ pág. 147				
		502.302.01.3	Branco/mate	→ pág. 147				
		502.302.JK.1	Lava	→ pág. 147				
		502.302.JH.1	Carvalho	→ pág. 147				
		502.302.JR.1	Nogueira	→ pág. 147				

Móveis para lavatório

Largura do lavatório 60 cm

Móvel inferior Geberit iCon para lavatório, com uma gaveta		502.310.01.1	Branco	→ pág. 148	✓	✓		
		502.310.01.2	Branco, puxador cromado	→ pág. 148	✓	✓		
		502.310.01.3	Branco/mate	→ pág. 148	✓	✓		
		502.310.JK.1	Lava	→ pág. 148	✓	✓		
		502.310.JH.1	Carvalho	→ pág. 148	✓	✓		
		502.310.JR.1	Nogueira	→ pág. 148	✓	✓		

Largura do lavatório 75 cm



Móvel inferior Geberit iCon para lavatório, com uma gaveta		502.311.01.1	Branco	→ pág. 148	✓	✓		
		502.311.01.2	Branco, puxador cromado	→ pág. 148	✓	✓		
		502.311.01.3	Branco/mate	→ pág. 148	✓	✓		
		502.311.JK.1	Lava	→ pág. 148	✓	✓		
		502.311.JH.1	Carvalho	→ pág. 148	✓	✓		
		502.311.JR.1	Nogueira	→ pág. 148	✓	✓		

Largura do lavatório 90 cm

Móvel inferior Geberit iCon para lavatório, com uma gaveta		502.312.01.1	Branco	→ pág. 148	✓	✓		
		502.312.01.2	Branco, puxador cromado	→ pág. 148	✓	✓		
		502.312.01.3	Branco/mate	→ pág. 148	✓	✓		
		502.312.JK.1	Lava	→ pág. 148	✓	✓		
		502.312.JH.1	Carvalho	→ pág. 148	✓	✓		
		502.312.JR.1	Nogueira	→ pág. 148	✓	✓		

Puxadores							
38 cm	45 cm	53 cm	60 cm	75 cm	90 cm	120 cm	
							
→ pág. 120	→ pág. 120	→ pág. 120	→ pág. 120	→ pág. 120	→ pág. 120	→ pág. 120	→ pág. 120
502.356.00.1	502.357.00.1	502.358.00.1	502.359.00.1	502.360.00.1	502.361.00.1	502.362.00.1	
502.356.01.1	502.357.01.1	502.358.01.1	502.359.01.1	502.360.01.1	502.361.01.1	502.362.01.1	
502.356.JK.1	502.357.JK.1	502.358.JK.1	502.359.JK.1	502.360.JK.1	502.361.JK.1	502.362.JK.1	
502.356.JL.1	502.357.JL.1	502.358.JL.1	502.359.JL.1	502.360.JL.1	502.361.JL.1	502.362.JL.1	
502.356.14.1	502.357.14.1	502.358.14.1	502.359.14.1	502.360.14.1	502.361.14.1	502.362.14.1	
✓							
✓							
✓							
✓							
✓							
✓							
✓							
✓							
✓							
✓							
✓							
		✓					
		✓					
		✓					
		✓					
		✓					
		✓					
			✓				
			✓				
			✓				
			✓				
			✓				
				✓			
				✓			
				✓			
				✓			
				✓			
					✓		
					✓		
					✓		
					✓		
					✓		

Geberit Portugal, Versão: novembro 2023

				Toalheiro		Pés de apoio	
							
				→ pág. 56	→ pág. 55	→ pág. 121	
				502.328.00.1	503.012.01.1		
				502.328.01.3	503.012.14.1		
				502.328.JK.1	503.012.21.1		
				502.328.JL.1	503.012.JK.1	500.657.00.2	
						500.658.00.2	

Largura do lavatório 120 cm

Móvel inferior Geberit iCon para lavatório, com uma gaveta	502.313.01.1		Branco	→ pág. 149	✓	✓		
	502.313.01.2		Branco, puxador cromado	→ pág. 149	✓	✓		
	502.313.01.3		Branco/mate	→ pág. 149	✓	✓		
	502.313.JK.1		Lava	→ pág. 149	✓	✓		
	502.313.JH.1		Carvalho	→ pág. 149	✓	✓		
	502.313.JR.1		Nogueira	→ pág. 149	✓	✓		

Largura do lavatório 60 cm

Móvel inferior Geberit iCon para lavatório, com duas gavetas	502.303.01.1		Branco	→ pág. 150	✓	✓	✓	
	502.303.01.2		Branco, puxador cromado	→ pág. 150	✓	✓	✓	
	502.303.01.3		Branco/mate	→ pág. 150	✓	✓	✓	
	502.303.JK.1		Lava	→ pág. 150	✓	✓	✓	
	502.303.JH.1		Carvalho	→ pág. 150	✓	✓	✓	
	502.303.JR.1		Nogueira	→ pág. 150	✓	✓	✓	

Largura do lavatório 75 cm

Móvel inferior Geberit iCon para lavatório, com duas gavetas	502.304.01.1		Branco	→ pág. 150	✓	✓	✓	
	502.304.01.2		Branco, puxador cromado	→ pág. 150	✓	✓	✓	
	502.304.01.3		Branco/mate	→ pág. 150	✓	✓	✓	
	502.304.JK.1		Lava	→ pág. 150	✓	✓	✓	
	502.304.JH.1		Carvalho	→ pág. 150	✓	✓	✓	
	502.304.JR.1		Nogueira	→ pág. 150	✓	✓	✓	

Largura do lavatório 90 cm

Móvel inferior Geberit iCon para lavatório, com duas gavetas	502.305.01.1		Branco	→ pág. 150	✓	✓	✓	
	502.305.01.2		Branco, puxador cromado	→ pág. 150	✓	✓	✓	
	502.305.01.3		Branco/mate	→ pág. 150	✓	✓	✓	
	502.305.JK.1		Lava	→ pág. 150	✓	✓	✓	
	502.305.JH.1		Carvalho	→ pág. 150	✓	✓	✓	
	502.305.JR.1		Nogueira	→ pág. 150	✓	✓	✓	

Largura do lavatório 120 cm





Móvel inferior Geberit iCon para lavatório, com duas gavetas	502.306.01.1		Branco	→ pág. 151	✓	✓	✓	
	502.306.01.2		Branco, puxador cromado	→ pág. 151	✓	✓	✓	
	502.306.01.3		Branco/mate	→ pág. 151	✓	✓	✓	
	502.306.JK.1		Lava	→ pág. 151	✓	✓	✓	
	502.306.JH.1		Carvalho	→ pág. 151	✓	✓	✓	
	502.306.JR.1		Nogueira	→ pág. 151	✓	✓	✓	

Móveis para lavatório duplo

Largura do lavatório 120 cm

Móvel Geberit iCon para lavatório duplo, com duas gavetas	502.314.01.1		Branco	→ pág. 152	✓	✓		
	502.314.01.2		Branco, puxador cromado	→ pág. 152	✓	✓		
	502.314.01.3		Branco/mate	→ pág. 152	✓	✓		
	502.314.JK.1		Lava	→ pág. 152	✓	✓		
	502.314.JH.1		Carvalho	→ pág. 152	✓	✓		
	502.314.JR.1		Nogueira	→ pág. 152	✓	✓		

Puxadores							
38 cm	45 cm	53 cm	60 cm	75 cm	90 cm	120 cm	
							
→ pág. 120	→ pág. 120	→ pág. 120	→ pág. 120	→ pág. 120	→ pág. 120	→ pág. 120	→ pág. 120
502.356.00.1	502.357.00.1	502.358.00.1	502.359.00.1	502.360.00.1	502.361.00.1	502.362.00.1	
502.356.01.1	502.357.01.1	502.358.01.1	502.359.01.1	502.360.01.1	502.361.01.1	502.362.01.1	
502.356.JK.1	502.357.JK.1	502.358.JK.1	502.359.JK.1	502.360.JK.1	502.361.JK.1	502.362.JK.1	
502.356.JL.1	502.357.JL.1	502.358.JL.1	502.359.JL.1	502.360.JL.1	502.361.JL.1	502.362.JL.1	
502.356.14.1	502.357.14.1	502.358.14.1	502.359.14.1	502.360.14.1	502.361.14.1	502.362.14.1	
							✓
							✓
							✓
							✓
							✓
							✓
			✓				
			✓				
			✓				
			✓				
			✓				
			✓				
				✓			
				✓			
				✓			
				✓			
						✓	
						✓	
						✓	
						✓	
						✓	
						✓	
							✓
							✓
							✓
							✓
			✓				
			✓				
			✓				
			✓				
			✓				
			✓				

					Toalheiro		Pés de apoio	
								
					→ pág. 56	→ pág. 55	→ pág. 121	
					502.328.00.1	503.012.01.1		
					502.328.01.3	503.012.14.1		
					502.328.JK.1	503.012.21.1		
					502.328.JL.1	503.012.JK.1	500.657.00.2	
							500.658.00.2	
Móvel Geberit iCon para lavatório duplo, com quatro gavetas	502.309.01.1		Branco	→ pág. 153	✓	✓	✓	
	502.309.01.2		Branco, puxador cromado	→ pág. 153	✓	✓	✓	
	502.309.01.3		Branco/mate	→ pág. 153	✓	✓	✓	
	502.309.JK.1		Lava	→ pág. 153	✓	✓	✓	
	502.309.JH.1		Carvalho	→ pág. 153	✓	✓	✓	
	502.309.JR.1		Nogueira	→ pág. 153	✓	✓	✓	
Armários laterais								
Armário lateral Geberit iCon com duas gavetas	502.315.01.1		Branco	→ pág. 157	✓		✓	
	502.315.01.2		Branco, puxador cromado	→ pág. 157	✓		✓	
	502.315.01.3		Branco/mate	→ pág. 157	✓		✓	
	502.315.JK.1		Lava	→ pág. 157	✓		✓	
	502.315.JH.1		Carvalho	→ pág. 157	✓		✓	
	502.315.JR.1		Nogueira	→ pág. 157	✓		✓	

✓ Compatível

Puxadores							
38 cm	45 cm	53 cm	60 cm	75 cm	90 cm	120 cm	
							
→ pág. 120	→ pág. 120	→ pág. 120	→ pág. 120	→ pág. 120	→ pág. 120	→ pág. 120	→ pág. 120
502.356.00.1	502.357.00.1	502.358.00.1	502.359.00.1	502.360.00.1	502.361.00.1	502.362.00.1	
502.356.01.1	502.357.01.1	502.358.01.1	502.359.01.1	502.360.01.1	502.361.01.1	502.362.01.1	
502.356.JK.1	502.357.JK.1	502.358.JK.1	502.359.JK.1	502.360.JK.1	502.361.JK.1	502.362.JK.1	
502.356.JL.1	502.357.JL.1	502.358.JL.1	502.359.JL.1	502.360.JL.1	502.361.JL.1	502.362.JL.1	
502.356.14.1	502.357.14.1	502.358.14.1	502.359.14.1	502.360.14.1	502.361.14.1	502.362.14.1	
			✓				
			✓				
			✓				
			✓				
			✓				
			✓				
		✓					
		✓					
		✓					
		✓					
		✓					

Móveis de lavatório

Móvel inferior Geberit iCon para lava-mãos, com uma porta

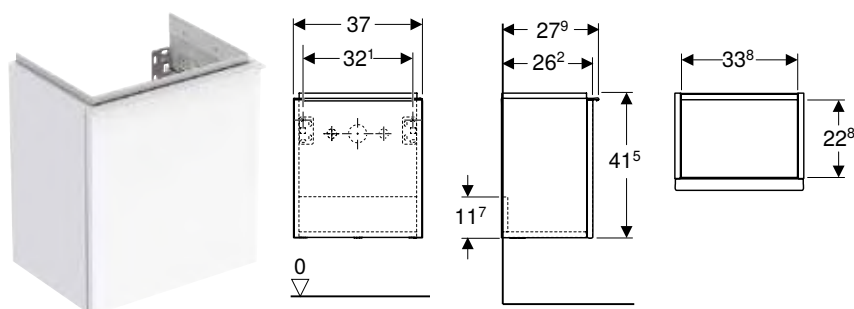

Dados técnicos

Material	Painel de aglomerado de madeira de alta densidade de três camadas
----------	-------------------------------------------------------------------

Fornecimento

- Móvel inferior para lava-mãos
- Material de fixação

Características

- Certificado FSC™ C134279
- Suspenso
- Com uma porta
- Porta com mecanismo de amortecimento
- Com puxador para abrir
- Puxador substituível
- Resistente à humidade
- Fornecido pré-montado

Ref ^a	Cor / superfície	B [cm]	Largura de lavatório [cm]	H [cm]	T [cm]	UMV1 [ud.]	EUR/ud.
Porta: Lados de fixação à direita							
502.300.01.1	Corpo e frente: branco / lacado alto brilho Puxador: branco/lacado mate	37	38	41,5	27,9	1	383,70
502.300.01.2	Corpo e frente: branco / lacado alto brilho Puxador: cromado brilhante	37	38	41,5	27,9	1	383,70
502.300.01.3 *	Corpo e frente: branco/pintado mate Puxador: branco/lacado mate	37	38	41,5	27,9	1	383,70
502.300.JH.1	Corpo e frente: estrutura de madeira melamina/carvalho Puxador: lava/lacado mate	37	38	41,5	27,9	1	383,70
502.300.JK.1	Corpo e frente: lava / pintado mate Puxador: lava/lacado mate	37	38	41,5	27,9	1	383,70
502.300.JR.1 *	Corpo e frente: estrutura de madeira melamina/nogueira Puxador: lava/lacado mate	37	38	41,5	27,9	1	383,70
Porta: Lados de fixação à esquerda							
502.301.01.1	Corpo e frente: branco / lacado alto brilho Puxador: branco/lacado mate	37	38	41,5	27,9	1	383,70
502.301.01.2	Corpo e frente: branco / lacado alto brilho Puxador: cromado brilhante	37	38	41,5	27,9	1	383,70
502.301.01.3 *	Corpo e frente: branco/pintado mate Puxador: branco/lacado mate	37	38	41,5	27,9	1	383,70
502.301.JH.1	Corpo e frente: estrutura de madeira melamina/carvalho Puxador: lava/lacado mate	37	38	41,5	27,9	1	383,70
502.301.JK.1	Corpo e frente: lava / pintado mate Puxador: lava/lacado mate	37	38	41,5	27,9	1	383,70
502.301.JR.1 *	Corpo e frente: estrutura de madeira melamina/nogueira Puxador: lava/lacado mate	37	38	41,5	27,9	1	383,70

* Produção por encomenda

Combinável

- Lava-mãos Geberit iCon → pág. 136
- Elemento lateral Geberit iCon → pág. 158
- Espelho iluminado Geberit Option Plus Square com iluminação direta e indireta → pág. 332
- Espelho iluminado Geberit Option Round com iluminação direta e indireta → pág. 333

Acessórios complementares

- Visão geral de acessórios complementares – mobiliário de casa de banho Geberit iCon → pág. 141

Móvel inferior Geberit iCon para lava-mãos, com uma gaveta

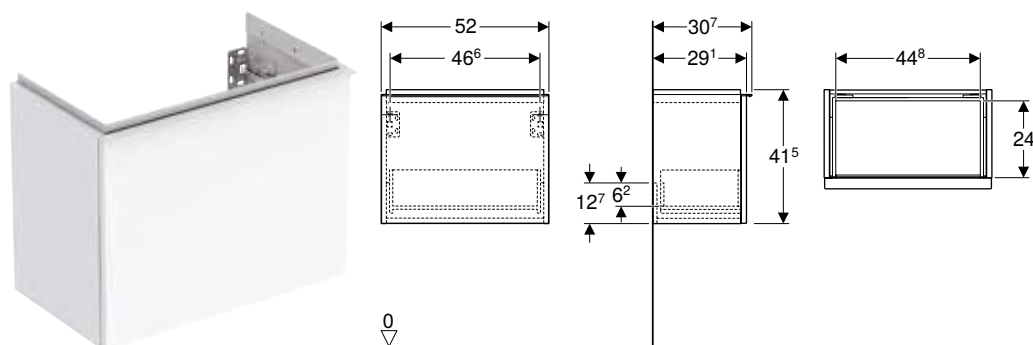

Dados técnicos

Material	Painel de aglomerado de madeira de alta densidade de três camadas
Carga da gaveta máx.	30 kg

Fornecimento

- Móvel inferior para lava-mãos
- Material de fixação

Características

- Certificado FSC™ C134279
- Suspenso
- Com uma gaveta
- Com puxador para abrir
- Gaveta com recolha automática
- Puxador substituível
- Gaveta sem secções de sifão
- Resistente à humidade
- Fornecido pré-montado

Ref ^a	Cor / superfície	B [cm]	H [cm]	T [cm]	UMV1 [ud.]	EUR/ud.
Largura de lavatório: 53 cm						
502.302.01.1	Corpo e frente: branco / lacado alto brilho Puxador: branco/lacado mate	52	41,5	30,7	1	462,00
502.302.01.2	Corpo e frente: branco / lacado alto brilho Puxador: cromado brilhante	52	41,5	30,7	1	462,00
502.302.01.3 *	Corpo e frente: branco/pintado mate Puxador: branco/lacado mate	52	41,5	30,7	1	462,00
502.302.JH.1	Corpo e frente: estrutura de madeira melamina/ carvalho Puxador: lava/lacado mate	52	41,5	30,7	1	462,00
502.302.JK.1	Corpo e frente: lava / pintado mate Puxador: lava/lacado mate	52	41,5	30,7	1	462,00
502.302.JR.1 *	Corpo e frente: estrutura de madeira melamina/ nogueira Puxador: lava/lacado mate	52	41,5	30,7	1	462,00

* Produção por encomenda

Combinável

- Lava-mãos Geberit iCon com superfície de apoio → pág. 136
- Elemento lateral Geberit iCon → pág. 158
- Espelho iluminado Geberit Option Round com iluminação direta e indireta → pág. 333
- Espelho iluminado Geberit Option Plus Square com iluminação direta e indireta → pág. 332
- Espelho iluminado Geberit Option Oval com iluminação indireta → pág. 333

Acessórios complementares

- Visão geral de acessórios complementares – mobiliário de casa de banho Geberit iCon → pág. 141

Mix & Match

Móvel inferior Geberit iCon para lavatório, com uma gaveta

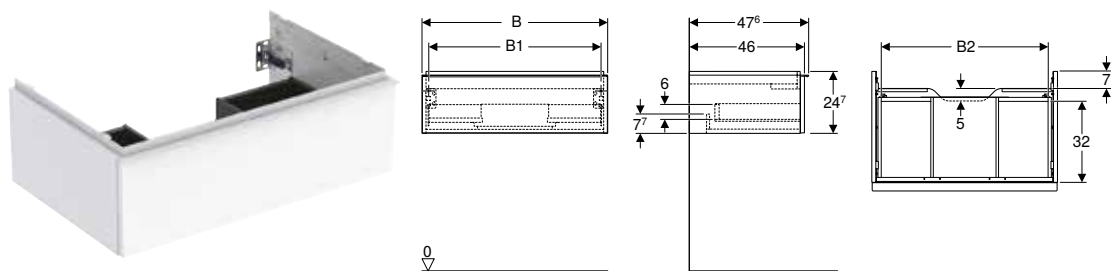

Dados técnicos

Material	Panel de aglomerado de madeira de alta densidade de três camadas
Carga da gaveta máx.	30 kg

Fornecimento

- Móvel inferior para lavatório
- Material de fixação

Características

- Certificado FSC™ C134279
- Suspenso
- Com uma gaveta
- Com puxador para abrir
- Puxador substituível
- Gaveta com recolha automática
- Gaveta sem secções de sifão
- Resistente à humidade
- Fornecido pré-montado

Refª	Cor / superfície	Mix & Match	B [cm]	B1 [cm]	B2 [cm]	H [cm]	T [cm]	UMV1 [ud.]	EUR/ud.
Largura de lavatório: 60 cm									
502.310.01.1	Corpo e frente: branco / lacado alto brilho Puxador: branco/lacado mate	Sim	59,2	53,8	51,7	24,7	47,6	1	433,80
502.310.01.2	Corpo e frente: branco / lacado alto brilho Puxador: cromado brilhante	Sim	59,2	53,8	51,7	24,7	47,6	1	433,80
502.310.01.3 *	Corpo e frente: branco/pintado mate Puxador: branco/lacado mate	Sim	59,2	53,8	51,7	24,7	47,6	1	433,80
502.310.JH.1	Corpo e frente: estrutura de madeira melamina/carvalho Puxador: lava/lacado mate	Sim	59,2	53,8	51,7	24,7	47,6	1	433,80
502.310.JK.1	Corpo e frente: lava / pintado mate Puxador: lava/lacado mate	Sim	59,2	53,8	51,7	24,7	47,6	1	433,80
502.310.JR.1 *	Corpo e frente: estrutura de madeira melamina/nogueira Puxador: lava/lacado mate	Sim	59,2	53,8	51,7	24,7	47,6	1	433,80
Largura de lavatório: 75 cm									
502.311.01.1	Corpo e frente: branco / lacado alto brilho Puxador: branco/lacado mate	Sim	74	68,6	66,5	24,7	47,6	1	500,10
502.311.01.2	Corpo e frente: branco / lacado alto brilho Puxador: cromado brilhante	Sim	74	68,6	66,5	24,7	47,6	1	500,10
502.311.01.3 *	Corpo e frente: branco/pintado mate Puxador: branco/lacado mate	Sim	74	68,6	66,5	24,7	47,6	1	500,10
502.311.JH.1	Corpo e frente: estrutura de madeira melamina/carvalho Puxador: lava/lacado mate	Sim	74	68,6	66,5	24,7	47,6	1	500,10
502.311.JK.1	Corpo e frente: lava / pintado mate Puxador: lava/lacado mate	Sim	74	68,6	66,5	24,7	47,6	1	500,10
502.311.JR.1 *	Corpo e frente: estrutura de madeira melamina/nogueira Puxador: lava/lacado mate	Sim	74	68,6	66,5	24,7	47,6	1	500,10
Largura de lavatório: 90 cm									
502.312.01.1	Corpo e frente: branco / lacado alto brilho Puxador: branco/lacado mate	Sim	88,8	83,4	81,5	24,7	47,6	1	561,20
502.312.01.2	Corpo e frente: branco / lacado alto brilho Puxador: cromado brilhante	Sim	88,8	83,4	81,5	24,7	47,6	1	561,20
502.312.01.3 *	Corpo e frente: branco/pintado mate Puxador: branco/lacado mate	Sim	88,8	83,4	81,5	24,7	47,6	1	561,20
502.312.JH.1	Corpo e frente: estrutura de madeira melamina/carvalho Puxador: lava/lacado mate	Sim	88,8	83,4	81,5	24,7	47,6	1	561,20
502.312.JK.1	Corpo e frente: lava / pintado mate Puxador: lava/lacado mate	Sim	88,8	83,4	81,5	24,7	47,6	1	561,20
502.312.JR.1 *	Corpo e frente: estrutura de madeira melamina/nogueira Puxador: lava/lacado mate	Sim	88,8	83,4	81,5	24,7	47,6	1	561,20

* Produção por encomenda

Refª	Cor / superfície	Mix & Match	B [cm]	B1 [cm]	B2 [cm]	H [cm]	T [cm]	UMV1 [ud.]	EUR/ud.
Largura de lavatório: 120 cm									
502.313.01.1	Corpo e frente: blanco / lacado alto brilho Puxador: branco/lacado mate	Sim	118,4	113	111,2	24,7	47,6	1	645,30
502.313.01.2	Corpo e frente: blanco / lacado alto brilho Puxador: cromado brilhante	Sim	118,4	113	111,2	24,7	47,6	1	645,30
502.313.01.3 *	Corpo e frente: branco/pintado mate Puxador: branco/lacado mate	Sim	118,4	113	111,2	24,7	47,6	1	645,30
502.313.JH.1	Corpo e frente: estrutura de madeira melamina/carvalho Puxador: lava/lacado mate	Sim	118,4	113	111,2	24,7	47,6	1	645,30
502.313.JK.1	Corpo e frente: lava / pintado mate Puxador: lava/lacado mate	Sim	118,4	113	111,2	24,7	47,6	1	645,30
502.313.JR.1 *	Corpo e frente: estrutura de madeira melamina/nogueira Puxador: lava/lacado mate	Sim	118,4	113	111,2	24,7	47,6	1	645,30

* Produção por encomenda

Combinável

- Lavatório Geberit iCon → pág. 257
- Lavatório Geberit iCon para móvel → pág. 258
- Armário lateral Geberit iCon com duas gavetas → pág. N/A

Acessórios complementares

- Visão geral de acessórios complementares – mobiliário de casa de banho Geberit iCon → pág. 260



- Para a instalação do móvel de lavatório, é necessária uma válvula de lavatório Geberit, modelo poupa-espaco. Consultar a visão geral da gama de produtos da série de lavatórios ou o catálogo online, acessórios complementares de lavatórios

Mix & Match

Móvel inferior Geberit iCon para lavatório, com duas gavetas

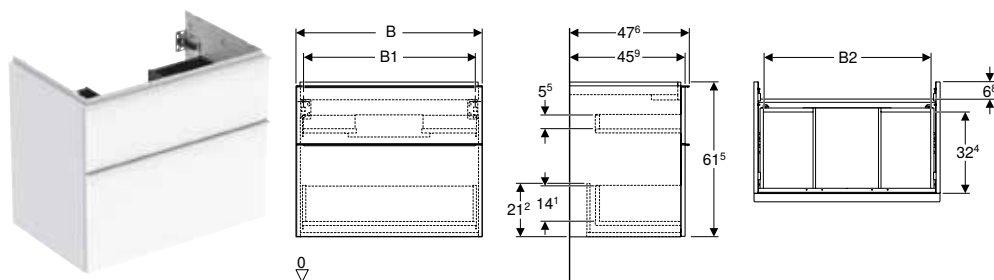

Dados técnicos

Material	Painel de aglomerado de madeira de alta densidade de três camadas
Carga da gaveta máx.	30 kg

Fornecimento

- Móvel inferior para lavatório
- Material de fixação

Características

- Certificado FSC™ C134279
- Suspenso
- Com duas gavetas
- Com puxador para abrir
- Puxador substituível
- Gaveta com recolha automática
- Gaveta sem secções de sifão
- Resistente à humidade
- Fornecido pré-montado

Ref ^a	Cor / superfície	Mix & Match	B [cm]	B1 [cm]	B2 [cm]	H [cm]	T [cm]	UMV1 [ud.]	EUR/ud.
Largura de lavatório: 60 cm									
502.303.01.1	Corpo e frente: branco / lacado alto brilho Puxador: branco/lacado mate	Sim	59,2	53,8	51,7	61,5	47,6	1	623,70
502.303.01.2	Corpo e frente: branco / lacado alto brilho Puxador: cromado brilhante	Sim	59,2	53,8	51,7	61,5	47,6	1	623,70
502.303.01.3 *	Corpo e frente: branco/pintado mate Puxador: branco/lacado mate	Sim	59,2	53,8	51,7	61,5	47,6	1	623,70
502.303.JH.1	Corpo e frente: estrutura de madeira melamina/carvalho Puxador: lava/lacado mate	Sim	59,2	53,8	51,7	61,5	47,6	1	623,70
502.303.JK.1	Corpo e frente: lava / pintado mate Puxador: lava/lacado mate	Sim	59,2	53,8	51,7	61,5	47,6	1	623,70
502.303.JR.1 *	Corpo e frente: estrutura de madeira melamina/nogueira Puxador: lava/lacado mate	Sim	59,2	53,8	51,7	61,5	47,6	1	623,70
Largura de lavatório: 75 cm									
502.304.01.1	Corpo e frente: branco / lacado alto brilho Puxador: branco/lacado mate	Sim	74	68,6	66,5	61,5	47,6	1	700,90
502.304.01.2	Corpo e frente: branco / lacado alto brilho Puxador: cromado brilhante	Sim	74	68,6	66,5	61,5	47,6	1	700,90
502.304.01.3 *	Corpo e frente: branco/pintado mate Puxador: branco/lacado mate	Sim	74	68,6	66,5	61,5	47,6	1	700,90
502.304.JH.1	Corpo e frente: estrutura de madeira melamina/carvalho Puxador: lava/lacado mate	Sim	74	68,6	66,5	61,5	47,6	1	700,90
502.304.JK.1	Corpo e frente: lava / pintado mate Puxador: lava/lacado mate	Sim	74	68,6	66,5	61,5	47,6	1	700,90
502.304.JR.1 *	Corpo e frente: estrutura de madeira melamina/nogueira Puxador: lava/lacado mate	Sim	74	68,6	66,5	61,5	47,6	1	700,90
Largura de lavatório: 90 cm									
502.305.01.1	Corpo e frente: branco / lacado alto brilho Puxador: branco/lacado mate	Sim	88,8	83,4	81,5	61,5	47,6	1	785,70
502.305.01.2	Corpo e frente: branco / lacado alto brilho Puxador: cromado brilhante	Sim	88,8	83,4	81,5	61,5	47,6	1	785,70
502.305.01.3 *	Corpo e frente: branco/pintado mate Puxador: branco/lacado mate	Sim	88,8	83,4	81,5	61,5	47,6	1	785,70
502.305.JH.1	Corpo e frente: estrutura de madeira melamina/carvalho Puxador: lava/lacado mate	Sim	88,8	83,4	81,5	61,5	47,6	1	785,70
502.305.JK.1	Corpo e frente: lava / pintado mate Puxador: lava/lacado mate	Sim	88,8	83,4	81,5	61,5	47,6	1	785,70
502.305.JR.1 *	Corpo e frente: estrutura de madeira melamina/nogueira Puxador: lava/lacado mate	Sim	88,8	83,4	81,5	61,5	47,6	1	785,70

* Produção por encomenda

Refª	Cor / superfície	Mix & Match	B [cm]	B1 [cm]	B2 [cm]	H [cm]	T [cm]	UMV1 [ud.]	EUR/ud.
Largura de lavatório: 120 cm									
502.306.01.1	Corpo e frente: blanco / lacado alto brilho Puxador: branco/lacado mate	Sim	118,4	113	112	61,5	47,6	1	1022,00
502.306.01.2	Corpo e frente: blanco / lacado alto brilho Puxador: cromado brilhante	Sim	118,4	113	112	61,5	47,6	1	1022,00
502.306.01.3 *	Corpo e frente: branco/pintado mate Puxador: branco/lacado mate	Sim	118,4	113	112	61,5	47,6	1	1022,00
502.306.JH.1	Corpo e frente: estrutura de madeira melamina/carvalho Puxador: lava/lacado mate	Sim	118,4	113	112	61,5	47,6	1	1022,00
502.306.JK.1	Corpo e frente: lava / pintado mate Puxador: lava/lacado mate	Sim	118,4	113	112	61,5	47,6	1	1022,00
502.306.JR.1 *	Corpo e frente: estrutura de madeira melamina/nogueira Puxador: lava/lacado mate	Sim	118,4	113	112	61,5	47,6	1	1022,00

* Produção por encomenda

Combinável

- Lavatório Geberit iCon → pág. 257
- Lavatório Geberit iCon para móvel → pág. 258
- Armário lateral Geberit iCon com duas gavetas → pág. N/A

Acessórios complementares

- Visão geral de acessórios complementares – mobiliário de casa de banho Geberit iCon → pág. 260



- Para a instalação do móvel de lavatório, é necessária uma válvula de lavatório Geberit, modelo poupa-espaco. Consultar a visão geral da gama de produtos da série de lavatórios ou o catálogo online, acessórios complementares de lavatórios

Mix & Match

Móvel Geberit iCon para lavatório duplo, com duas gavetas

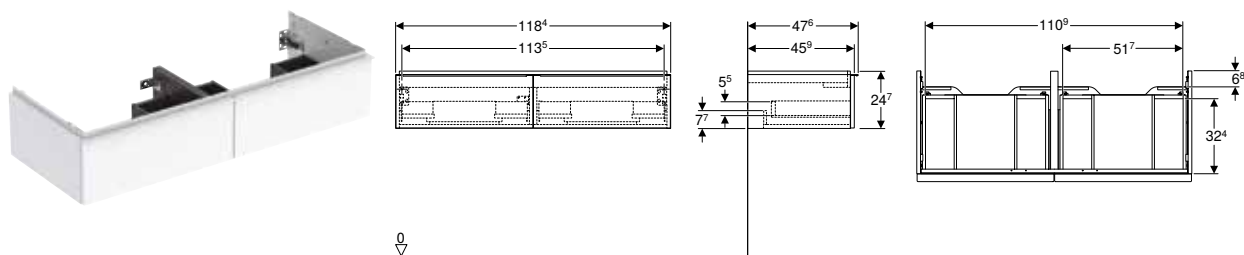

Dados técnicos

Material	Painel de aglomerado de madeira de alta densidade de três camadas
Carga da gaveta máx.	30 kg

Fornecimento

- Móvel para lavatório duplo
- Material de fixação

Características

- Certificado FSC™ C134279
- Suspenso
- Com duas gavetas
- Com puxador para abrir
- Puxador substituível
- Gaveta com recolha automática
- Gaveta sem secções de sifão
- Resistente à humidade
- Fornecido pré-montado

Refª	Cor / superfície	Mix & Match	B [cm]	H [cm]	T [cm]	UMV1 [ud.]	EUR/ud.
Largura de lavatório: 120 cm							
502.314.01.1	Corpo e frente: branco / lacado alto brilho Puxador: branco/lacado mate	Sim	118,4	24,7	47,6	1	660,30
502.314.01.2	Corpo e frente: branco / lacado alto brilho Puxador: cromado brilhante	Sim	118,4	24,7	47,6	1	660,30
502.314.01.3 *	Corpo e frente: branco/pintado mate Puxador: branco/lacado mate	Sim	118,4	24,7	47,6	1	660,30
502.314.JH.1	Corpo e frente: estrutura de madeira melamina/carvalho Puxador: lava/lacado mate	Sim	118,4	24,7	47,6	1	660,30
502.314.JK.1	Corpo e frente: lava / pintado mate Puxador: lava/lacado mate	Sim	118,4	24,7	47,6	1	660,30
502.314.JR.1 *	Corpo e frente: estrutura de madeira melamina/nogueira Puxador: lava/lacado mate	Sim	118,4	24,7	47,6	1	660,30

* Produção por encomenda

Combinável

- Lavatório duplo Geberit iCon → pág. 138
- Armário lateral Geberit iCon com duas gavetas → pág. 157

Acessórios complementares

- Visão geral de acessórios complementares – mobiliário de casa de banho Geberit iCon → pág. 141



- Para a instalação do móvel de lavatório, é necessária uma válvula de lavatório Geberit, modelo poupa-espço. Consultar a visão geral da gama de produtos da série de lavatórios ou o catálogo online, acessórios complementares de lavatórios

Mix & Match

Móvel Geberit iCon para lavatório duplo, com quatro gavetas

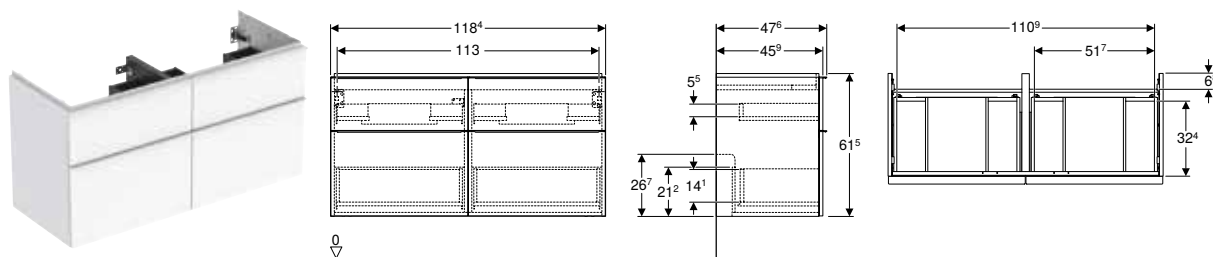

Dados técnicos

Material	Painel de aglomerado de madeira de alta densidade de três camadas
Carga da gaveta máx.	30 kg

Fornecimento

- Móvel para lavatório duplo
- Material de fixação

Características

- Certificado FSC™ C134279
- Suspenso
- Com quatro gavetas
- Com puxador para abrir
- Puxador substituível
- Gaveta com recolha automática
- Gaveta sem secções de sifão
- Resistente à humidade
- Fornecido pré-montado

Refª	Cor / superfície	Mix & Match	B [cm]	H [cm]	T [cm]	UMV1 [ud.]	EUR/ud.
Largura de lavatório: 120 cm							
502.309.01.1	Corpo e frente: branco / lacado alto brilho Puxador: branco/lacado mate	Sim	118,4	61,5	47,6	1	1052,80
502.309.01.2	Corpo e frente: branco / lacado alto brilho Puxador: cromado brilhante	Sim	118,4	61,5	47,6	1	1052,80
502.309.01.3 *	Corpo e frente: branco/pintado mate Puxador: branco/lacado mate	Sim	118,4	61,5	47,6	1	1052,80
502.309.JH.1	Corpo e frente: estrutura de madeira melamina/carvalho Puxador: lava/lacado mate	Sim	118,4	61,5	47,6	1	1052,80
502.309.JK.1	Corpo e frente: lava / pintado mate Puxador: lava/lacado mate	Sim	118,4	61,5	47,6	1	1052,80
502.309.JR.1 *	Corpo e frente: estrutura de madeira melamina/nogueira Puxador: lava/lacado mate	Sim	118,4	61,5	47,6	1	1052,80

* Produção por encomenda

Combinável

- Lavatório duplo Geberit iCon → pág. 138
- Armário lateral Geberit iCon com duas gavetas → pág. 157

Acessórios complementares

- Visão geral de acessórios complementares – mobiliário de casa de banho Geberit iCon → pág. 141



- Para a instalação do móvel de lavatório, é necessária uma válvula de lavatório Geberit, modelo poupa-espaco. Consultar a visão geral da gama de produtos da série de lavatórios ou o catálogo online, acessórios complementares de lavatórios

Armários laterais

Armário alto Geberit com uma porta

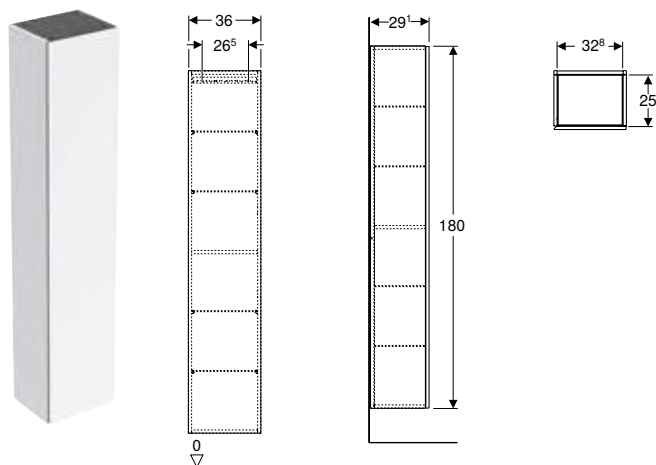

Campos de aplicação

- Para as séries Geberit ONE, Acanto, iCon e VariForm

Dados técnicos

Material	Painel de aglomerado de madeira de alta densidade de três camadas
----------	-------------------------------------------------------------------

Fornecimento

- Armário alto
- 4 prateleiras de vidro
- Material de fixação

Características

- Certificado FSC™ C134279
- Suspenso
- Com uma porta
- Porta com mecanismo de amortecimento
- Puxador ou mecanismo push-to-open para abrir
- Com quatro prateleiras de vidro deslocáveis
- Com uma prateleira fixa
- Lado de fixação à esquerda ou à direita
- Resistente à humidade
- Fornecido pré-montado

Ref ^a	Cor / superfície	H [cm]	T [cm]	UMV1 [ud.]	EUR/ud.
B / Largura: 36 cm					
502.316.01.1	Corpo e frente: branco / lacado alto brilho	180	29,1	1	757,20
502.316.01.2	N Corpo: branco / pintado alto-brilho Frente: branco / vidro brilhante	180	29,1	1	785,35
502.316.01.3 *	Corpo e frente: branco/pintado mate	180	29,1	1	757,20
502.316.JH.1	Corpo e frente: estrutura de madeira melamina/carvalho	180	29,1	1	757,20
502.316.JK.1	Corpo e frente: lava / pintado mate	180	29,1	1	757,20
502.316.JK.2	N Corpo: lava / pintado mate Frente: lava / vidro brilhante	180	29,1	1	785,35
502.316.JR.1 *	Corpo e frente: estrutura de madeira melamina/nogueira	180	29,1	1	757,20
505.083.00.7 *	Corpo e frente: bege acinzentado / pintado mate	180	29,1	1	757,20
505.083.00.8 *	Corpo e frente: preto/pintado mate	180	29,1	1	757,20

N: Novo, disponível a partir de abril 2024; * Produção por encomenda

Acessórios complementares

- Conjunto de pés de apoio Geberit → pág. 121

Armário alto Geberit com uma porta e espelho interior, compacto

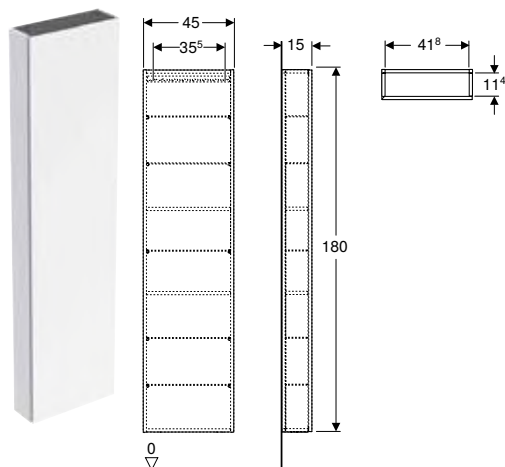

Campos de aplicação

- Para as séries Geberit ONE, Acanto, iCon e VariForm

Dados técnicos

Material	Painel de aglomerado de madeira de alta densidade de três camadas
----------	-------------------------------------------------------------------

Fornecimento

- Armário alto
- 5 prateleiras de vidro
- Material de fixação

Características

- Certificado FSC™ C134279
- Suspenso
- Com uma porta
- Porta com mecanismo de amortecimento
- Puxador ou mecanismo push-to-open para abrir
- Com cinco prateleiras de vidro deslocáveis
- Porta espelhada no interior
- Com duas prateleiras fixas
- Lado de fixação à esquerda ou à direita
- Ângulo de abertura da porta 155°
- Resistente à humidade
- Fornecido pré-montado

Refª	Cor / superfície	H [cm]	T [cm]	UMV1 [ud.]	EUR/ud.
B / Largura: 45 cm					
502.317.01.1	Corpo e frente: branco / lacado alto brilho	180	15	1	757,20
502.317.01.2	N Corpo: branco / pintado alto-brilho Frente: branco / vidro brilhante	180	15	1	785,35
502.317.01.3 *	Corpo e frente: branco/pintado mate	180	15	1	757,20
502.317.JH.1	Corpo e frente: estrutura de madeira melamina/carvalho	180	15	1	757,20
502.317.JK.1	Corpo e frente: lava / pintado mate	180	15	1	757,20
502.317.JK.2	N Corpo: lava / pintado mate Frente: lava / vidro brilhante	180	15	1	785,35
502.317.JR.1 *	Corpo e frente: estrutura de madeira melamina/nogueira	180	15	1	757,20

N: Novo, disponível a partir de abril 2024; * Produção por encomenda

Acessórios complementares

- Conjunto de pés de apoio Geberit → pág. 121

Novo

Armário alto Geberit com dois gavetões

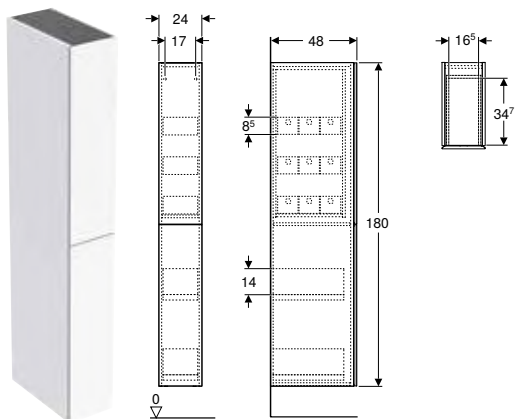

Campos de aplicação

- Para as séries Geberit ONE, Acanto, iCon e VariForm

Dados técnicos

Material	Painel de aglomerado de madeira de alta densidade de três camadas
Carga da gaveta máx.	30 kg

Características

- Certificado FSC™ C134279
- Suspenso
- Com duas gavetas
- Gaveta com recolha automática
- Resistente à humidade
- Fornecido pré-montado

Fornecimento

- Armário alto
- 9 caixas de arrumação
- Material de fixação

Ref ^a	Cor / superfície	H [cm]	T [cm]	UMV1 [ud.]	EUR/ud.
B / Largura: 24 cm					
503.011.01.1	Corpo e frente: branco / lacado alto brilho	180	48	1	884,85
503.011.01.2	Corpo: branco / pintado alto-brilho Frente: branco / vidro brilhante	180	48	1	936,65
503.011.01.3 *	Corpo e frente: branco/pintado mate	180	48	1	884,85
503.011.JH.1	Corpo e frente: estrutura de madeira melamina/carvalho	180	48	1	884,85
503.011.JK.1	Corpo e frente: lava / pintado mate	180	48	1	884,85
503.011.JK.2	Corpo: lava / pintado mate Frente: lava / vidro brilhante	180	48	1	936,65
503.011.JR.1 *	Corpo e frente: estrutura de madeira melamina/nogueira	180	48	1	884,85

Disponível a partir de abril 2024; * Produção por encomenda

Acessórios complementares

- Prateleira interior Geberit
- Caixa de arrumação Geberit



- Substituição para ref^a 500.638.01.2, 500.638.JK.2

Armário lateral Geberit iCon com duas gavetas

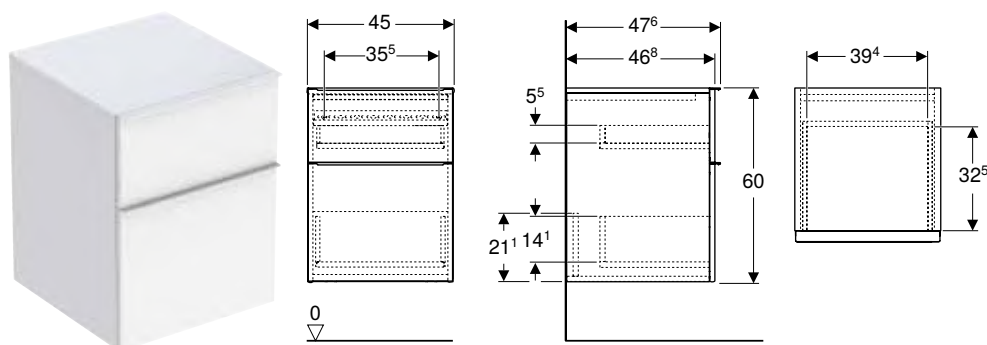

Dados técnicos

Material	Painel de aglomerado de madeira de alta densidade de três camadas
Carga da gaveta máx.	30 kg

Fornecimento

- Armário lateral
- Material de fixação

Características

- Certificado FSC™ C134279
- Suspenso
- Com duas gavetas
- Com puxador para abrir
- Puxador substituível
- Gaveta com recolha automática
- Resistente à humidade
- Fornecido pré-montado

Ref ^a	Cor / superfície	H [cm]	T [cm]	UMV1 [ud.]	EUR/ud.
B / Largura: 45 cm					
502.315.01.1	Corpo e frente: branco / lacado alto brilho Puxador: branco/lacado mate	60	47,6	1	568,80
502.315.01.2	Corpo e frente: branco / lacado alto brilho Puxador: cromado brilhante	60	47,6	1	574,80
502.315.01.3 *	Corpo e frente: branco/pintado mate Puxador: branco/lacado mate	60	47,6	1	568,80
502.315.JH.1	Corpo e frente: estrutura de madeira melamina/carvalho Puxador: lava/lacado mate	60	47,6	1	568,80
502.315.JK.1	Corpo e frente: lava / pintado mate Puxador: lava/lacado mate	60	47,6	1	568,80
502.315.JR.1 *	Corpo e frente: estrutura de madeira melamina/nogueira Puxador: lava/lacado mate	60	47,6	1	568,80

* Produção por encomenda

Combinável

- Móvel inferior Geberit iCon para lavatório, com uma gaveta → pág. 148
- Móvel inferior Geberit iCon para lavatório, com duas gavetas → pág. 150
- Móvel Geberit iCon para lavatório duplo, com duas gavetas → pág. 152
- Móvel Geberit iCon para lavatório duplo, com quatro gavetas → pág. 153
- Quadro magnético com caixas de armazenamento Geberit → pág. 119

Acessórios complementares

- Visão geral de acessórios complementares – mobiliário de casa de banho Geberit iCon → pág. 141

Elemento lateral Geberit iCon

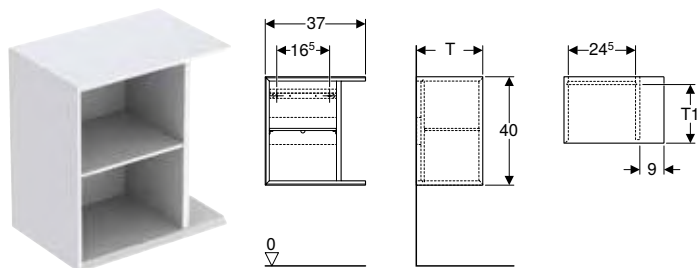

Dados técnicos

Material	Painel de aglomerado de madeira de alta densidade de três camadas
----------	-------------------------------------------------------------------

Fornecimento

- Armário lateral
- Material de fixação

Características

- Certificado FSC™ C134279
- Suspenso
- Com uma prateleira deslocável
- Resistente à humidade
- Fornecido pré-montado

Refª	Cor / superfície	B [cm]	H [cm]	T1 [cm]	UMV1 [ud.]	EUR/ud.
T / Profundidade: 24,5 cm						
502.324.01.1	Branco / Pintado alto-brilho	37	40	21	1	337,40
502.324.01.3 *	Branco / Pintado mate	37	40	21	1	337,40
502.324.JH.1	Carvalho / Melamina estrutura madeira	37	40	21	1	337,40
502.324.JK.1	Lava / Pintado mate	37	40	21	1	337,40
502.324.JR.1 *	Nogueira / Melamina estrutura madeira	37	40	21	1	337,40
T / Profundidade: 27,3 cm						
502.325.01.1	Branco / Pintado alto-brilho	37	40	24	1	348,10
502.325.01.3 *	Branco / Pintado mate	37	40	24	1	348,10
502.325.JH.1	Carvalho / Melamina estrutura madeira	37	40	24	1	348,10
502.325.JK.1	Lava / Pintado mate	37	40	24	1	348,10
502.325.JR.1 *	Nogueira / Melamina estrutura madeira	37	40	24	1	348,10

* Produção por encomenda

Combinável

- Móvel inferior Geberit iCon para lava-mãos, com uma porta → pág. 146
- Móvel inferior Geberit iCon para lava-mãos, com uma gaveta → pág. 147



- Elemento lateral com profundidade 24.5 cm apenas para móvel inferior para lava-mãos Geberit iCon, com uma porta
- Elemento lateral com profundidade 27.3 cm apenas para móvel inferior Geberit iCon para lava-mãos, com uma gaveta

Armário suspenso Geberit quadrado, com uma porta

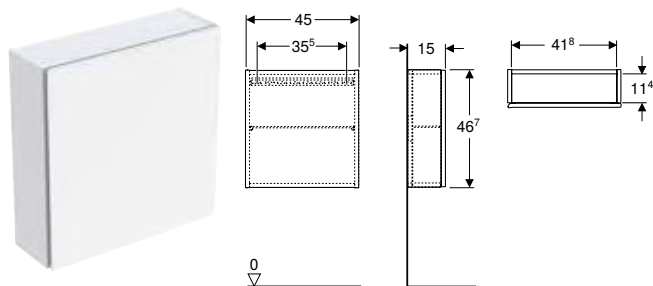

Campos de aplicação

- Para as séries Geberit ONE, Acanto, iCon e VariForm

Características

- Certificado FSC™ C134279
- Suspenso
- Com uma porta
- Porta com mecanismo de amortecimento
- Puxador ou mecanismo push-to-open para abrir
- Prateleira deslocável de vidro
- Lado de fixação à esquerda ou à direita
- Resistente à humidade
- Fornecido pré-montado

Dados técnicos

Material	Painel de aglomerado de madeira de alta densidade de três camadas
----------	-------------------------------------------------------------------

Fornecimento

- Armário suspenso
- Prateleira de vidro
- Material de fixação

Refª	Cor / superfície	H [cm]	T [cm]	UMV1 [ud.]	EUR/ud.
B / Largura: 45 cm					
502.319.01.1	Corpo e frente: blanco / lacado alto brilho	46,7	15	1	292,30
502.319.01.2	N Corpo: branco / pintado alto-brilho Frente: branco / vidro brilhante	46,7	15	1	329,50
502.319.01.3 *	Corpo e frente: branco/pintado mate	46,7	15	1	292,30
502.319.JH.1	Corpo e frente: estrutura de madeira melamina/carvalho	46,7	15	1	292,30
502.319.JK.1	Corpo e frente: lava / pintado mate	46,7	15	1	292,30
502.319.JK.2	N Corpo: lava / pintado mate Frente: lava / vidro brilhante	46,7	15	1	329,50
502.319.JR.1 *	Corpo e frente: estrutura de madeira melamina/nogueira	46,7	15	1	292,30

N: Novo, disponível a partir de abril 2024; * Produção por encomenda

Armário suspenso Geberit retangular, com uma porta

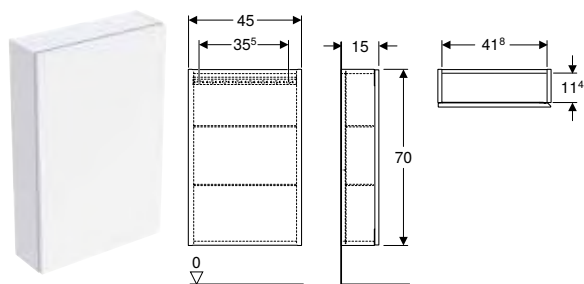

Campos de aplicação

- Para as séries Geberit ONE, Acanto, iCon e VariForm

Dados técnicos

Material	Painel de aglomerado de madeira de alta densidade de três camadas
----------	-------------------------------------------------------------------

Características

- Certificado FSC™ C134279
- Suspenso
- Com uma porta
- Porta com mecanismo de amortecimento
- Puxador ou mecanismo push-to-open para abrir
- Com duas prateleiras de vidro deslocáveis
- Lado de fixação à esquerda ou à direita
- Resistente à humidade
- Fornecido pré-montado

Fornecimento

- Armário suspenso
- 2 glass shelves
- Material de fixação

Refª	Cor / superfície	H [cm]	T [cm]	UMV1 [ud.]	EUR/ud.
B / Largura: 45 cm					
502.318.01.1	Corpo e frente: blanco / lacado alto brilho	70	15	1	387,90
502.318.01.2	N Corpo: branco / pintado alto-brilho Frente: branco / vidro brilhante	70	15	1	420,70
502.318.01.3 *	Corpo e frente: branco/pintado mate	70	15	1	387,90
502.318.JH.1	Corpo e frente: estrutura de madeira melamina/carvalho	70	15	1	387,90
502.318.JK.1	Corpo e frente: lava / pintado mate	70	15	1	387,90
502.318.JK.2	N Corpo: lava / pintado mate Frente: lava / vidro brilhante	70	15	1	420,70
502.318.JR.1 *	Corpo e frente: estrutura de madeira melamina/nogueira	70	15	1	387,90

N: Novo, disponível a partir de abril 2024; * Produção por encomenda

Estante Geberit retangular

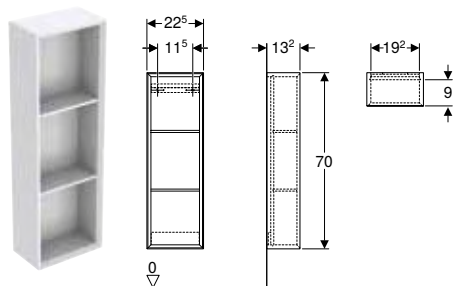

Campos de aplicação

- Para as séries Geberit ONE, Acanto, iCon e VariForm

Dados técnicos

Material	Painel de aglomerado de madeira de alta densidade de três camadas
----------	-------------------------------------------------------------------

Características

- Certificado FSC™ C134279
- Suspenso
- Fixação oculta
- Com duas prateleiras fixas
- Resistente à humidade
- Fornecido pré-montado

Fornecimento

- Armário suspenso
- Material de fixação

Ref ^a	Cor / superfície	H [cm]	T [cm]	UMV1 [ud.]	EUR/ud.
B / Largura: 22,5 cm					
502.320.01.1	Branco / Pintado alto-brilho	70	13,2	1	264,70
502.320.01.3 *	Branco / Pintado mate	70	13,2	1	259,10
502.320.JH.1	Carvalho / Melamina estrutura madeira	70	13,2	1	259,10
502.320.JK.1	Lava / Pintado mate	70	13,2	1	259,80
502.320.JR.1 *	Nogueira / Melamina estrutura madeira	70	13,2	1	259,10

* Produção por encomenda

Estante Geberit quadrada

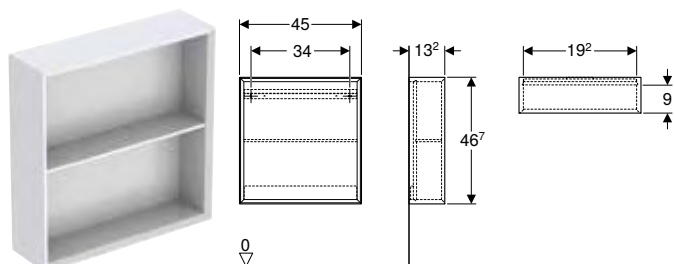

Dados técnicos

Material	Painel de aglomerado de madeira de alta densidade de três camadas
----------	-------------------------------------------------------------------

Fornecimento

- Armário suspenso
- Material de fixação

Características

- Certificado FSC™ C134279
- Suspenso
- Com uma prateleira fixa
- Fixação oculta
- Resistente à humidade
- Fornecido pré-montado

Ref ^a	Cor / superfície	H [cm]	T [cm]	UMV1 [ud.]	EUR/ud.
B / Largura: 45 cm					
502.323.01.1	Branco / Pintado alto-brilho	46,7	13,2	1	251,60
502.323.01.3 *	Branco / Pintado mate	46,7	13,2	1	247,80
502.323.JH.1	Carvalho / Melamina estrutura madeira	46,7	13,2	1	246,20
502.323.JK.1	Lava / Pintado mate	46,7	13,2	1	247,00
502.323.JR.1 *	Nogueira / Melamina estrutura madeira	46,7	13,2	1	246,20

* Produção por encomenda

Estante cubo Geberit retangular

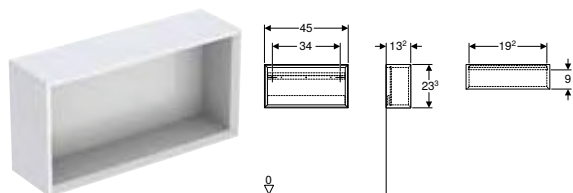

Dados técnicos

Material	Painel de aglomerado de madeira de alta densidade de três camadas
----------	-------------------------------------------------------------------

Fornecimento

- Armário suspenso
- Material de fixação

Características

- Certificado FSC™ C134279
- Suspenso
- Fixação oculta
- Resistente à humidade
- Fornecido pré-montado

Refª	Cor / superfície	B [cm]	H [cm]	T [cm]	UMV1 [ud.]	EUR/ud.
502.322.01.1	Branco / Pintado alto-brilho	45	23,3	13,2	1	210,60
502.322.01.3 *	Branco / Pintado mate	45	23,3	13,2	1	210,60
502.322.JH.1	Carvalho / Melamina estrutura madeira	45	23,3	13,2	1	210,60
502.322.JK.1	Lava / Pintado mate	45	23,3	13,2	1	210,60
502.322.JR.1 *	Nogueira / Melamina estrutura madeira	45	23,3	13,2	1	210,60

* Produção por encomenda

Estante cubo Geberit quadrada

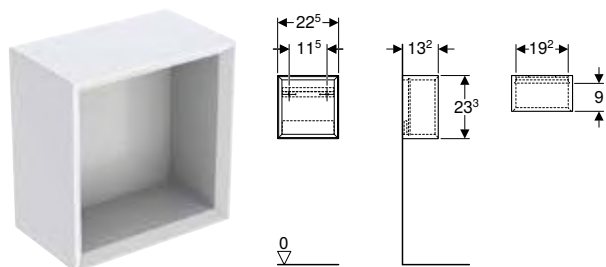

Dados técnicos

Material	Painel de aglomerado de madeira de alta densidade de três camadas
----------	-------------------------------------------------------------------

Fornecimento

- Armário suspenso
- Material de fixação

Características

- Certificado FSC™ C134279
- Suspenso
- Fixação oculta
- Resistente à humidade
- Fornecido pré-montado

Refª	Cor / superfície	H [cm]	T [cm]	UMV1 [ud.]	EUR/ud.
B / Largura: 22,5 cm					
502.321.01.1	Branco / Pintado alto-brilho	23,3	13,2	1	184,20
502.321.01.3 *	Branco / Pintado mate	23,3	13,2	1	184,20
502.321.JH.1	Carvalho / Melamina estrutura madeira	23,3	13,2	1	184,20
502.321.JK.1	Lava / Pintado mate	23,3	13,2	1	184,20
502.321.JR.1 *	Nogueira / Melamina estrutura madeira	23,3	13,2	1	184,20

* Produção por encomenda

Acessórios complementares

Novo

Toalheiro Geberit para móveis de casa de banho

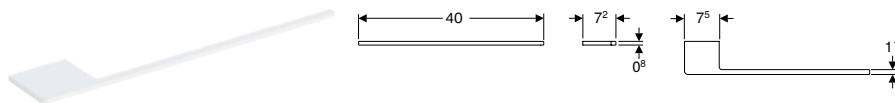

Campos de aplicação

- Para as séries Geberit ONE, Acanto e iCon

Fornecimento

- Toalheiro
- Material de fixação

Ref ^a	Cor / superfície	B [cm]	H [cm]	T [cm]	UMV1 [ud.]	EUR/ud.
503.012.01.1	Branco / Lacado mate	40	0,8	7,2	1	28,85
503.012.14.1	Preto mate / Lacado mate	40	0,8	7,2	1	28,85
503.012.21.1	Cromado brilhante	40	0,8	7,2	1	37,25
503.012.JK.1	Lava / Lacado mate	40	0,8	7,2	1	28,85

Disponível a partir de abril 2024

Toalheiro Geberit para móveis de casa de banho

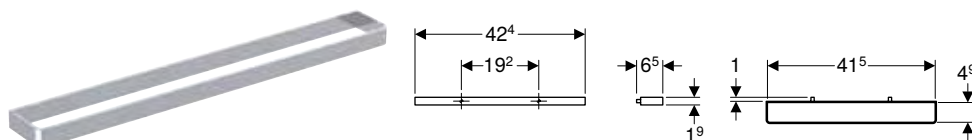

Campos de aplicação

- Para a fixação num móvel de lavatório

Características

- Canto retangular

Dados técnicos

Material	Alumínio
----------	----------

Fornecimento

- Toalheiro
- Material de fixação

Ref ^a	Cor / superfície	B [cm]	H [cm]	T [cm]	UMV1 [ud.]	EUR/ud.
502.328.00.1	Cromado brilhante	42,4	1,9	4,9	1	32,60
502.328.01.3	Branco / Lacado mate	42,4	1,9	4,9	1	28,40
502.328.JK.1	Lava / Lacado mate	42,4	1,9	4,9	1	28,40
502.328.JL.1	Cinza areia / Lacado mate	42,4	1,9	4,9	1	28,40

Pega Geberit

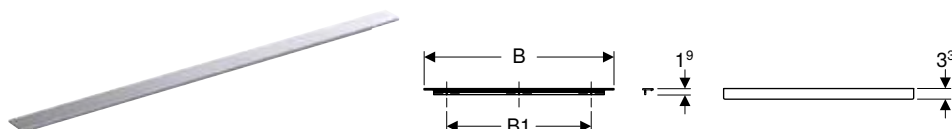

Dados técnicos

Material	Alumínio
----------	----------

Fornecimento

- Puxador
- Material de fixação

Características

- Adequado a todos os móveis de lavatório iCon com puxador
- Fixação com parafuso

Ref ^a	Cor / superfície	B1 [cm]	H [cm]	T [cm]	UMV1 [ud.]	EUR/ud.
B / Largura: 36,7 cm						
502.356.00.1	Cromado brilhante	25,6	1,9	3,3	1	31,80
502.356.01.1	Branco / Lacado mate	25,6	1,9	3,3	1	20,40
502.356.14.1	Preto mate / Lacado mate	25,6	1,9	3,3	1	22,60
502.356.JK.1	Lava / Lacado mate	25,6	1,9	3,3	1	20,40
502.356.JL.1	Cinza areia / Lacado mate	25,6	1,9	3,3	1	20,40

Refª	Cor / superfície	B1 [cm]	H [cm]	T [cm]	UMV1 [ud.]	EUR/ud.
B / Largura: 44,7 cm						
502.357.00.1	Cromado brilhante	32	1,9	3,3	1	35,40
502.357.01.1	Branco / Lacado mate	32	1,9	3,3	1	21,30
502.357.14.1	Preto mate / Lacado mate	32	1,9	3,3	1	23,80
502.357.JK.1	Lava / Lacado mate	32	1,9	3,3	1	21,30
502.357.JL.1	Cinzentos areia / Lacado mate	32	1,9	3,3	1	21,30
B / Largura: 51,7 cm						
502.358.00.1	Cromado brilhante	38,4	1,9	3,3	1	38,00
502.358.01.1	Branco / Lacado mate	38,4	1,9	3,3	1	23,20
502.358.14.1	Preto mate / Lacado mate	38,4	1,9	3,3	1	25,80
502.358.JK.1	Lava / Lacado mate	38,4	1,9	3,3	1	23,20
502.358.JL.1	Cinzentos areia / Lacado mate	38,4	1,9	3,3	1	23,20
B / Largura: 58,9 cm						
502.359.00.1	Cromado brilhante	44,8	1,9	3,3	1	41,90
502.359.01.1	Branco / Lacado mate	44,8	1,9	3,3	1	24,20
502.359.14.1	Preto mate / Lacado mate	44,8	1,9	3,3	1	26,90
502.359.JK.1	Lava / Lacado mate	44,8	1,9	3,3	1	24,20
502.359.JL.1	Cinzentos areia / Lacado mate	44,8	1,9	3,3	1	24,20
B / Largura: 73,7 cm						
502.360.00.1	Cromado brilhante	64,4	1,9	3,3	1	48,70
502.360.01.1	Branco / Lacado mate	64,4	1,9	3,3	1	27,80
502.360.14.1	Preto mate / Lacado mate	64,4	1,9	3,3	1	31,00
502.360.JK.1	Lava / Lacado mate	64,4	1,9	3,3	1	27,80
502.360.JL.1	Cinzentos areia / Lacado mate	64,4	1,9	3,3	1	27,80
B / Largura: 88,5 cm						
502.361.00.1	Cromado brilhante	76,8	1,9	3,3	1	53,20
502.361.01.1	Branco / Lacado mate	76,8	1,9	3,3	1	29,70
502.361.14.1	Preto mate / Lacado mate	76,8	1,9	3,3	1	33,00
502.361.JK.1	Lava / Lacado mate	76,8	1,9	3,3	1	29,70
502.361.JL.1	Cinzentos areia / Lacado mate	76,8	1,9	3,3	1	29,70
B / Largura: 118,1 cm						
502.362.00.1	Cromado brilhante	89,6	1,9	3,3	1	74,20
502.362.01.1	Branco / Lacado mate	89,6	1,9	3,3	1	42,50
502.362.14.1	Preto mate / Lacado mate	89,6	1,9	3,3	1	47,30
502.362.JK.1	Lava / Lacado mate	89,6	1,9	3,3	1	42,50
502.362.JL.1	Cinzentos areia / Lacado mate	89,6	1,9	3,3	1	42,50

Conjunto de pés de apoio Geberit

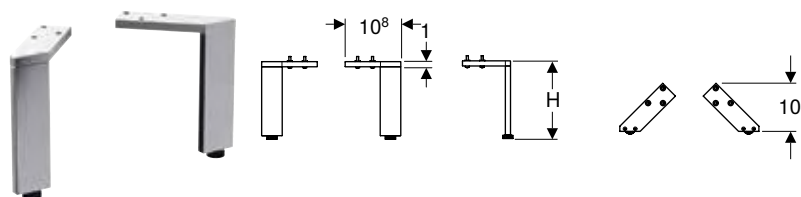

Dados técnicos

Material	Alumínio
----------	----------

Características

- Altura regulável para a compensação de irregularidades do chão

Fornecimento





- Conjunto com 2 unidades
- Material de fixação

Refª	Cor / superfície	H [cm]	UMV1 [ud.]	EUR/ud.
500.657.00.2	Cromado brilhante	31,6	1	168,80
500.658.00.2	Cromado brilhante	28,1	1	149,20







Sanitas

Visão geral da gama de produtos – sanitas e tampos de sanita Geberit iCon

Geberit Portugal, Versão: novembro 2023



				Sanita suspensa de fundo profundo Geberit iCon, forma fechada, Rimfree	Sanita suspensa de fundo profundo Geberit iCon, compacta, forma fechada, Rimfree	
Branco				501.661.00.1	502.380.00.1	
						
				→ pág. 167		
Tampo de sanita Geberit iCon	Com abaixamento automático, dobradiças Quick-Release	501.660.01.1		→ pág. 173	✓	✓
Tampo de sanita Geberit iCon Square	Com abaixamento automático	571910000		→ pág. 173		
	Com abaixamento automático, dobradiças Quick-Release	500.837.01.1		→ pág. 173		

✓ Compatível

	Sanita suspensa de fundo profundo Geberit iCon, forma fechada	Sanita suspensa de fundo profundo Geberit iCon Square, forma fechada, Rimfree	Sanita ao chão de fundo profundo Geberit iCon, alinhada à parede, forma fechada, Rimfree	Sanita ao chão Geberit iCon para autoclismo de exterior acoplado, fundo profundo, forma fechada, Rimfree	Sanita ao chão de fundo profundo Geberit iCon Square, alinhada à parede, forma fechada, Rimfree	Sanita de assentamento ao chão Geberit iCon Square para autoclismo de exterior acoplado, fundo profundo, alinhada à parede, forma fechada
	204000000	201950000	502.382.00.1	200460000	211910000	200920000
						
	→ pág. 170	→ pág. 169	→ pág. 170	→ pág. 171	→ pág. 172	→ pág. 172
	✓		✓	✓		
		✓			✓	✓
		✓			✓	✓

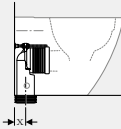
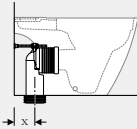

Visão geral de acessórios complementares – sanitas cerâmicas Geberit iCon em conjugação com tubos de ligação

Geberit Portugal, Versão: novembro 2023

Branco				Sanita ao chão de fundo profundo Geberit iCon, alinhada à parede, forma fechada, Rimfree	Sanita ao chão Geberit iCon para autoclismo de exterior acoplado, fundo profundo, forma fechada, Rimfree
				502.382.00.1	200460000
					
				→ pág. 170	→ pág. 171
Kit de ligação Geberit para sanita ao chão	131.015.11.1			X = 75-155 mm	X = 125-205 mm
Kit curva de descarga P Geberit para sanita ao chão	131.081.11.1			X = 160-185 mm	X = 160-245 mm

Visão geral de acessórios complementares – sanitas cerâmicas Geberit iCon Square em conjugação com tubos de ligação

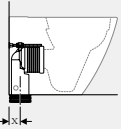
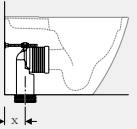
Geberit Portugal, Versão: novembro 2023

Branco				Sanita ao chão de fundo profundo Geberit iCon Square, alinhada à parede, forma fechada, Rimfree	Sanita de assentamento ao chão Geberit iCon Square para autoclismo de exterior acoplado, fundo profundo, alinhada à parede, forma fechada
				211910000	200920000
					
				→ pág. 172	→ pág. 172
Kit de ligação Geberit para sanita ao chão	131.015.11.1			X = 50-115 mm	X = 125-205 mm
Kit curva de descarga P Geberit para sanita ao chão	131.081.11.1			X = 150-165 mm	X = 160-245 mm

Sanitas suspensas

Conjunto de sanita suspensa de fundo profundo Geberit iCon, forma fechada, Rimfree, com tampo de sanita

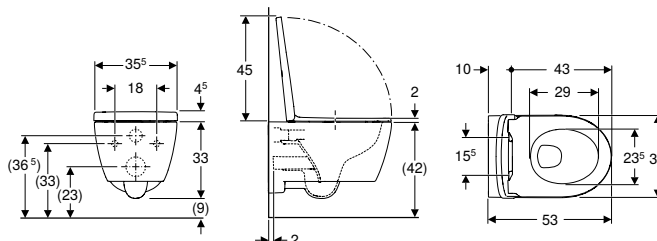

Campos de aplicação

- Para autoclismos de interior
- Para sistemas de descarga por pressão

Dados técnicos

Material	Cerâmica
----------	----------

Fornecimento

- Sanita cerâmica
- Tampo de sanita
- Material de fixação

Características

- Suspenso
- Rimfree
- Fixação fácil através da fixação à parede Geberit da série EFF3 para sanita
- Série 1, volume total 6 / 5 / 4 l, conforme EN 997
- Dobradiças QuickRelease, bloqueáveis
- Série 2 conforme EN 997
- Funciona com descargas de 4 l
- Forma fechada
- Fixação oculta
- Tampo de sanita de termoendurecido
- Tampa de sanita sobreposta
- Tampo de sanita com dobradiças EasyMount

Refª	Cor / superfície	B [cm]	H [cm]	T [cm]	Dobradiças de fixação rápida	Abaixamento automático	Fixação	UMV1 [ud.]	EUR/ud.
501.664.00.1	Branco	35,5	37,5	53	Com fecho		Sim De cima	12	361,30

Sanita suspensa de fundo profundo Geberit iCon, forma fechada, Rimfree

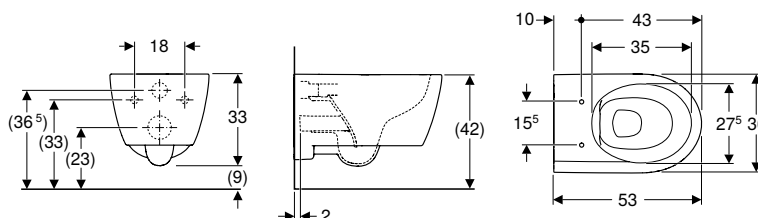

Campos de aplicação

- Para autoclismos de interior
- Para sistemas de descarga por pressão

Dados técnicos

Material	Cerâmica
----------	----------

Fornecimento

- Material de fixação

Características

- Suspenso
- Rimfree
- Fixação fácil através da fixação à parede Geberit da série EFF3 para sanita
- Série 1, volume total 6 / 5 / 4 l, conforme EN 997
- Série 2 conforme EN 997
- Funciona com descargas de 4 l
- Forma fechada
- Fixação oculta

Refª	Cor / superfície	B [cm]	H [cm]	T [cm]	UMV1 [ud.]	EUR/ud.
501.661.00.1	Branco	35,5	33	53	1	269,95

A encomendar adicionalmente

- Tampo de sanita

Combinável

- Tampo de sanita Geberit iCon → pág. 173

Conjunto de sanita suspensa de fundo profundo Geberit iCon, forma fechada, Rimfree, com tampo de sanita

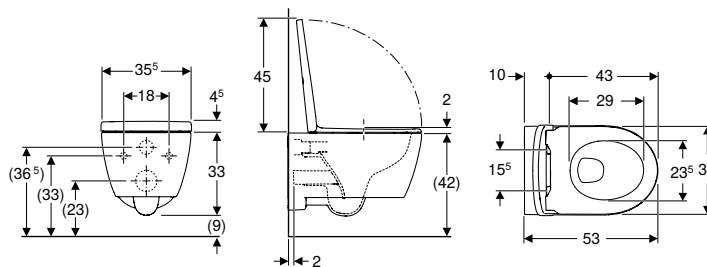

Campos de aplicação

- Para autoclismos de interior
- Para sistemas de descarga por pressão

Dados técnicos

Material	Cerâmica
----------	----------

Fornecimento

- Sanita cerâmica
- Tampo de sanita
- Material de fixação

Características

- Suspenso
- Rimfree
- Fixação fácil através da fixação à parede Geberit da série EFF3 para sanita
- Série 1, volume total 6 / 5 / 4 l, conforme EN 997
- Dobradiças QuickRelease, bloqueáveis
- Série 2 conforme EN 997
- Funciona com descargas de 4 l
- Forma fechada
- Fixação oculta
- Tampo de sanita de termoendurecido
- Tampa de sanita sobreposta
- Tampo de sanita com dobradiças EasyMount

Ref ^a	Cor / superfície	B [cm]	H [cm]	T [cm]	Dobradiças de fixação rápida	Abaixamento automático	Fixação	UMV1 [ud.]	EUR/ud.
501.663.JT.1	Branco / Mate	36	37,5	53	Com fecho	Sim	De cima	1	521,20

Sanita suspensa de fundo profundo Geberit iCon Set, compacta, forma fechada, Geberit Rimfree, com tampo de sanita

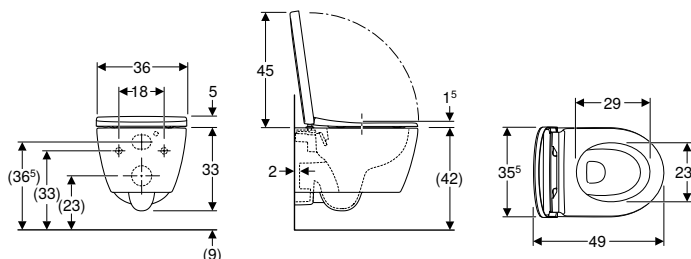

Campos de aplicação

- Para autoclismos de interior
- Adequado para a montagem em casas de banho pequenas e de serviço

Dados técnicos

Material	Cerâmica
----------	----------

Fornecimento

- Sanita cerâmica
- Tampo de sanita
- Material de fixação

Características

- Suspenso
- Rimfree
- Fixação fácil através da fixação à parede Geberit da série EFF3 para sanita
- Série 1, volume total 6 / 5 / 4 l, conforme EN 997
- Dobradiças QuickRelease, bloqueáveis
- Série 2 conforme EN 997
- Funciona com descargas de 4 l
- Forma fechada
- Fixação oculta
- Compacto
- Tampo de sanita de termoendurecido
- Tampa de sanita sobreposta
- Tampo de sanita com dobradiças EasyMount

Ref ^a	Cor / superfície	B [cm]	H [cm]	T [cm]	Dobradiças de fixação rápida	Abaixamento automático	Fixação	UMV1 [ud.]	EUR/ud.
502.381.00.1	N Branco	36	37,8	49	Com fecho	Sim	De cima	1	397,90
502.381.JT.1	Branco / Mate	36	38	49	Com fecho	Sim	De cima	1	543,70

N: Novo, disponível a partir de fevereiro 2024



- Substituição para ref^a 500.814.00.1

Novo

Sanita suspensa de fundo profundo Geberit iCon, compacta, forma fechada, Rimfree

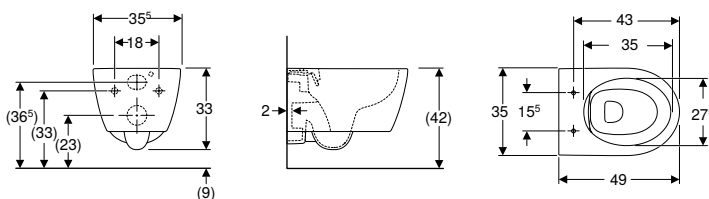

Campos de aplicação

- Para autoclismos de interior
- Adequado para a montagem em casas de banho pequenas e de serviço

Dados técnicos

Material	Cerâmica
----------	----------

Características

- Suspenso
- Rimfree
- Fixação fácil através da fixação à parede Geberit da série EFF3 para sanita
- Série 1, volume total 6 / 5 / 4 l, conforme EN 997
- Série 2 conforme EN 997
- Funciona com descargas de 4 l
- Forma fechada
- Fixação oculta
- Compacto

Fornecimento

- Material de fixação

Ref ^a	Cor / superfície	B [cm]	H [cm]	T [cm]	UMV1 [ud.]	EUR/ud.
502.380.00.1	Branco	36	37,8	49	1	325,00

Disponível a partir de fevereiro 2024

A encomendar adicionalmente

- Tampo de sanita

Combinável

- Tampo de sanita Geberit iCon → pág. 173



- Substituição para ref^a 204070000

Sanita suspensa de fundo profundo Geberit iCon Square, forma fechada, Rimfree

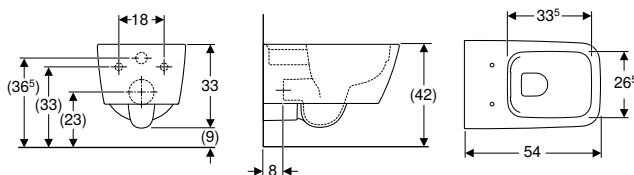

Campos de aplicação

- Para autoclismos de interior
- Para sistemas de descarga por pressão

Dados técnicos

Material	Cerâmica
----------	----------

Fornecimento

- Material de fixação

Características

- Suspenso
- Rimfree
- Fixação fácil através da fixação à parede Geberit da série EFF3 para sanita
- Série 1, volume total 6 / 5 l, conforme EN 997
- Série 2 conforme EN 997
- Funciona com descargas de 4,5 l
- Forma fechada
- Fixação oculta

Ref ^a	Cor / superfície	B [cm]	H [cm]	T [cm]	UMV1 [ud.]	EUR/ud.
201950000	Branco	35	33	54	1	359,90

A encomendar adicionalmente

- Tampo de sanita

Combinável

- Tampo de sanita Geberit iCon Square → pág. 173



- Dependendo do tipo de ligação pode ser necessário um kit de ligação para sanita suspensa

Sanita suspensa de fundo profundo Geberit iCon, forma fechada

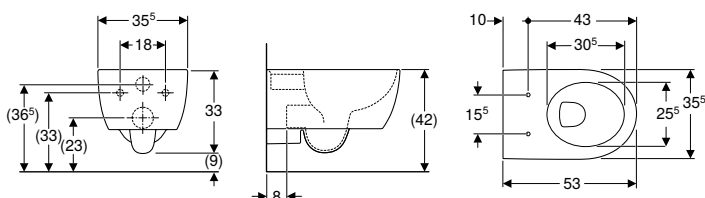

Campos de aplicação

- Para autoclismos de interior
- Para sistemas de descarga por pressão

Dados técnicos

Material	Cerâmica
----------	----------

Fornecimento

- Material de fixação

Características

- Suspenso
- Fixação fácil através da fixação à parede Geberit da série EFF3 para sanita
- Com rebordo
- Série 1, volume total 6 / 5 l, conforme EN 997
- Série 2 conforme EN 997
- Funciona com descargas de 4,5 l
- Forma fechada
- Fixação oculta

Ref ^a	Cor / superfície	B [cm]	H [cm]	T [cm]	UMV1 [ud.]	EUR/ud.
204000000	Branco	35,5	33	53	1	257,10

A encomendar adicionalmente

- Tampo de sanita

Combinável

- Tampo de sanita Geberit iCon → pág. 173



- Dependendo do tipo de ligação pode ser necessário um kit de ligação para sanita suspensa

Sanitas ao chão

Sanita ao chão de fundo profundo Geberit iCon, alinhada à parede, forma fechada, Rimfree

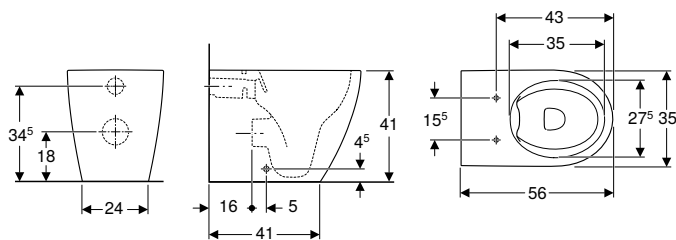

Campos de aplicação

- Para autoclismos de interior

Dados técnicos

Material	Cerâmica
----------	----------

Fornecimento

- Material de fixação

Características

- Ao chão
- Alinhado à parede
- Rimfree
- Série 1, volume total 6 / 5 / 4 l, conforme EN 997
- Saída horizontal ou vertical
- Série 2 conforme EN 997
- Funciona com descargas de 4,5 l
- Forma fechada
- Fixação oculta

Refª	Cor / superfície	B [cm]	H [cm]	T [cm]	UMV1 [ud.]	EUR/ud.
502.382.00.1	Branco	36	41	56	1	312,55

A encomendar adicionalmente

- Tampo de sanita

Combinável

- Tampo de sanita Geberit iCon → pág. 173

Acessórios complementares

- Visão geral de acessórios complementares – sanitas cerâmicas Geberit iCon em conjugação com tubos de ligação → pág. 166

Sanita ao chão Geberit iCon para autoclismo de exterior acoplado, fundo profundo, forma fechada, Rimfree

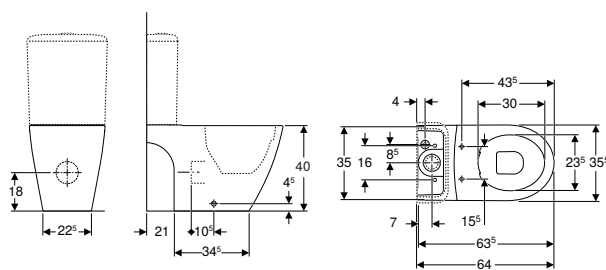

Campos de aplicação

- Para autoclismo de exterior acoplado

Dados técnicos

Material	Cerâmica
----------	----------

Fornecimento

- Material de fixação

Características

- Ao chão
- Rimfree
- Série 1, volume total 6 l, conforme EN 997
- Saída multidirecional
- Forma fechada
- Fixação oculta

Refª	Cor / superfície	B [cm]	H [cm]	T [cm]	UMV1 [ud.]	EUR/ud.
200460000	Branco	35,5	40	63,5	1	372,70

A encomendar adicionalmente

- Autoclismo
- Tampo de sanita

Combinável

- Autoclismo de exterior Geberit iCon acoplado, descarga dupla, ligação ao abastecimento de água lateral ou em baixo → pág. 174
- Autoclismo de exterior Geberit iCon acoplado, descarga dupla, ligação ao abastecimento de água inferior → pág. 174
- Tampo de sanita Geberit iCon → pág. 173

Acessórios complementares

- Visão geral de acessórios complementares – sanitas cerâmicas Geberit iCon em conjugação com tubos de ligação → pág. 166

Sanita ao chão de fundo profundo Geberit iCon Square, alinhada à parede, forma fechada, Rimfree

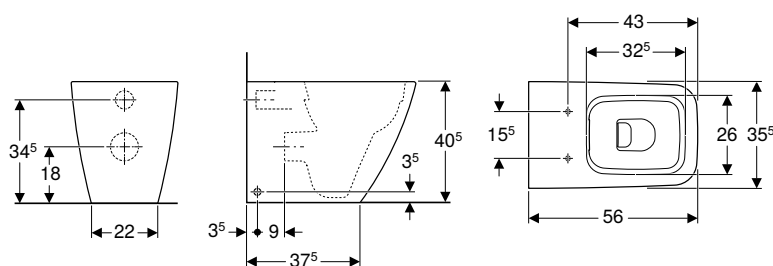

Campos de aplicação

- Para autoclismos de interior
- Para sistemas de descarga por pressão

Dados técnicos

Material	Cerâmica
----------	----------

Fornecimento

- Material de fixação

Características

- Ao chão
- Alinhado à parede
- Rimfree
- Série 1, volume total 6 / 5 / 4 l, conforme EN 997
- Saída horizontal ou vertical
- Funciona com descargas de 4,5 l
- Forma fechada
- Fixação oculta

Ref ^a	Cor / superfície	B [cm]	H [cm]	T [cm]	UMV1 [ud.]	EUR/ud.
211910000	Branco	35	40,5	56	1	338,75

A encomendar adicionalmente

- Tampo de sanita

Combinável

- Tampo de sanita Geberit iCon Square → pág. 173

Acessórios complementares

- Visão geral de acessórios complementares – sanitas cerâmicas Geberit iCon Square em conjugação com tubos de ligação → pág. 166

Sanita de assentamento ao chão Geberit iCon Square para autoclismo de exterior acoplado, fundo profundo, alinhada à parede, forma fechada

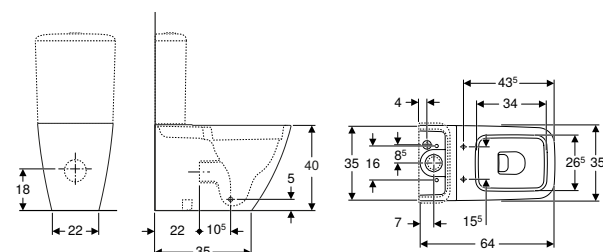

Campos de aplicação

- Para autoclismo de exterior acoplado

Dados técnicos

Material	Cerâmica
----------	----------

Características

- Ao chão
- Com rebordo
- Saída horizontal ou vertical
- Série 1, volume total 6 l, conforme EN 997
- Forma fechada
- Fixação oculta

Fornecimento

- Material de fixação

Ref ^a	Cor / superfície	B [cm]	H [cm]	T [cm]	UMV1 [ud.]	EUR/ud.
200920000	Branco	35	40	64	1	385,50

A encomendar adicionalmente

- Autoclismo
- Tampo de sanita

Combinável

- Autoclismo de exterior Geberit iCon Square acoplado, descarga dupla, ligação ao abastecimento de água lateral ou em baixo → pág. 175
- Tampo de sanita Geberit iCon Square → pág. 173

Acessórios complementares

- Visão geral de acessórios complementares – sanitas cerâmicas Geberit iCon Square em conjugação com tubos de ligação → pág. 166

Tampos de sanita

Tampo de sanita Geberit iCon

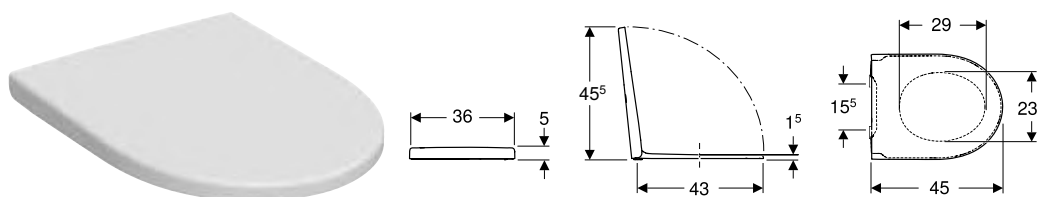

Dados técnicos

Material	Duroplast
Distância de fixação	15,5 cm

Fornecimento

- Tampo de sanita

Características

- Tampo de sanita de termoendurecido
- Tampa de sanita sobreposta
- Tampo de sanita com dobradiças EasyMount
- Dobradiças QuickRelease, bloqueáveis

Refª	Cor / superfície	Dobradiças de fixação rápida	Abaixamento automático	Fixação	UMV1 [ud.]	EUR/ud.
245.464.JT.1	Branco / Mate	Sim	Sim	De cima	1	202,40
501.660.01.1	Branco / Brilhante	Com fecho	Sim	De cima	1	143,05

Combinável

- Sanita suspensa de fundo profundo Geberit iCon, forma fechada, Rimfree → pág. 167
- Sanita ao chão de fundo profundo Geberit iCon, alinhada à parede, forma fechada, Rimfree → pág. 170
- Sanita suspensa de fundo profundo Geberit iCon, compacta, forma fechada, Rimfree
- Sanita suspensa de fundo profundo Geberit iCon, forma fechada → pág. 170
- Sanita ao chão Geberit iCon para autoclismo de exterior acoplado, fundo profundo, forma fechada, Rimfree → pág. 171

Tampo de sanita Geberit iCon Square

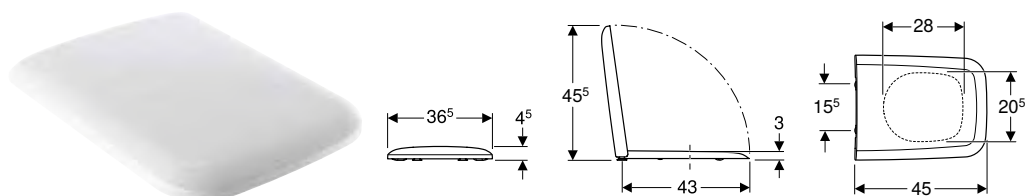

Dados técnicos

Material	Duroplast
Distância de fixação	15,5 cm

Características

- Tampa de sanita sobreposta

Refª	Cor / superfície	Dobradiças de fixação rápida	Abaixamento automático	Fixação	Material de dobradiça	UMV1 [ud.]	EUR/ud.
500.837.01.1	Branco / Brilhante	Sim	Sim	De cima	Latão cromado	1	144,40
571910000	Branco / Brilhante	Não	Sim	De cima	Latão cromado	1	133,90

Combinável

- Sanita suspensa de fundo profundo Geberit iCon Square, forma fechada, Rimfree → pág. 169
- Sanita de assentamento ao chão Geberit iCon Square para autoclismo de exterior acoplado, fundo profundo, alinhada à parede, forma fechada → pág. 172
- Sanita ao chão de fundo profundo Geberit iCon Square, alinhada à parede, forma fechada, Rimfree → pág. 172

Autoclismos de exterior

Autoclismos de exterior para sanitas, de cerâmica

Autoclismo de exterior Geberit iCon acoplado, descarga dupla, ligação ao abastecimento de água inferior

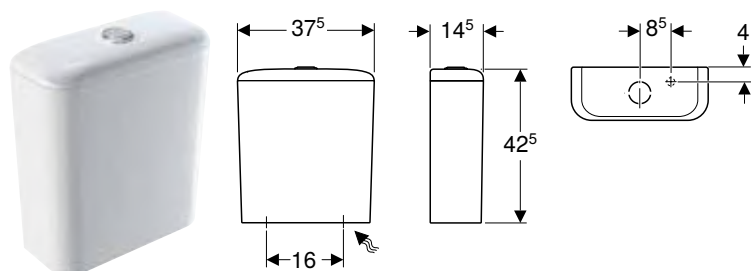

Campos de aplicação

- Para ligações ao abastecimento de água de 1/2"
- Para montagem acoplada

Dados técnicos

Volume de descarga definições de fábrica	6 l / 4 l
Gama de ajuste do menor volume de descarga	3 l / 4 l
Material	Cerâmica

Características

- Descarga dupla
- Ligação ao abastecimento de água em baixo, à direita

Fornecimento

- Mecanismo

Ref ^a	Cor / superfície	B [cm]	H [cm]	T [cm]	UMV1 [ud.]	EUR/ud.
500.409.01.1	Branco	37,5	42,5	14,5	1	262,70

Combinável

- Sanita ao chão Geberit iCon para autoclismo de exterior acoplado, fundo profundo, forma fechada, Rimfree → pág. 171

Autoclismo de exterior Geberit iCon acoplado, descarga dupla, ligação ao abastecimento de água lateral ou em baixo

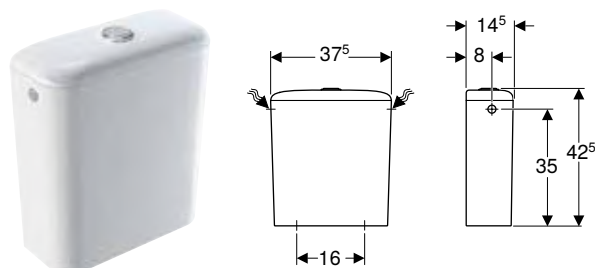

Campos de aplicação

- Para ligações ao abastecimento de água de 3/8"
- Para montagem acoplada

Dados técnicos

Volume de descarga definições de fábrica	6 l / 3 l
Gama de ajuste do menor volume de descarga	3 l / 4 l
Material	Cerâmica

Características

- Descarga dupla
- Ligação ao abastecimento de água à esquerda/à direita ou em baixo
- Série 1, volume total 6 l, conforme EN 997

Fornecimento

- Mecanismo

Ref ^a	Cor / superfície	B [cm]	H [cm]	T [cm]	UMV1 [ud.]	EUR/ud.
229420000	Branco	37,5	42,5	14,5	1	263,50

Combinável

- Sanita ao chão Geberit iCon para autoclismo de exterior acoplado, fundo profundo, forma fechada, Rimfree → pág. 171

Autoclismo de exterior Geberit iCon Square acoplado, descarga dupla, ligação ao abastecimento de água lateral ou em baixo

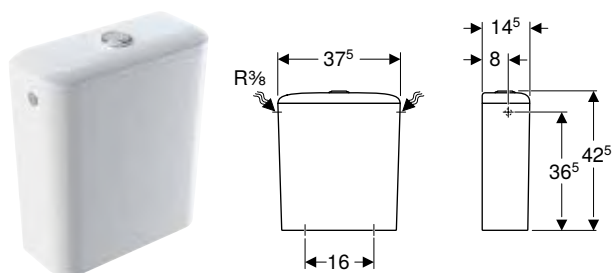

Campos de aplicação

- Para ligações ao abastecimento de água de 3/8"
- Para montagem acoplada

Dados técnicos

Volume de descarga definições de fábrica	6 l / 3 l
Gama de ajuste do menor volume de descarga	3 l / 4 l
Material	Cerâmica

Características

- Descarga dupla
- Ligação ao abastecimento de água à esquerda/à direita ou em baixo
- Série 1, volume total 6 l, conforme EN 997

Fornecimento

- Mecanismo

Refª	Cor / superfície	B [cm]	H [cm]	T [cm]	UMV1 [ud.]	EUR/ud.
228950000	Branco	37,5	42,5	14,5	1	263,50

Combinável

- Sanita de assentamento ao chão Geberit iCon Square para autoclismo de exterior acoplado, fundo profundo, alinhada à parede, forma fechada → pág. 172

Bidés

Bidés suspensos

Bidé suspenso Geberit iCon com forma fechada

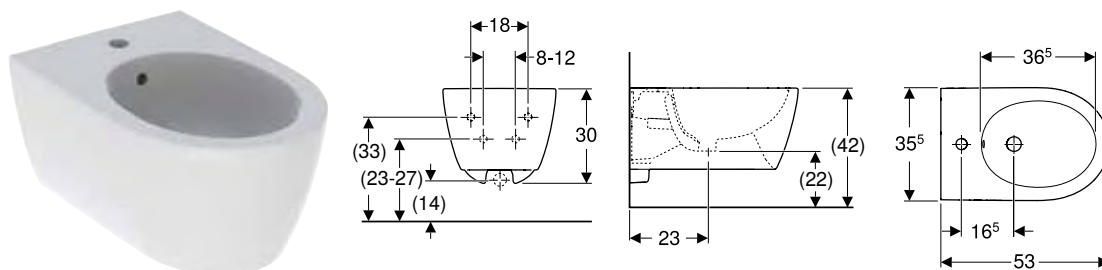

Campos de aplicação

- Com um furo para torneira, com tubos de ligação flexíveis

Dados técnicos

Material	Cerâmica
----------	----------

Características

- Suspenso
- Ligação ao abastecimento de água oculta
- Fixação fácil através da fixação à parede Geberit da série EFF3 para sanita
- Forma fechada
- Fixação oculta

Fornecimento

- Material de fixação

Refª	Cor / superfície	Trop-plein	B [cm]	H [cm]	T [cm]	UMV1 [ud.]	EUR/ud.
501.898.00.1	Branco	Visível	35,5	30	53	1	204,15

Bidé suspenso Geberit iCon Square com forma fechada

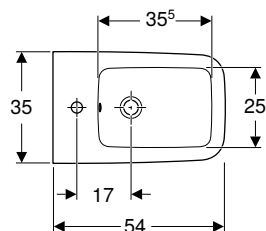
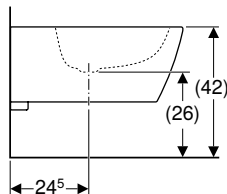
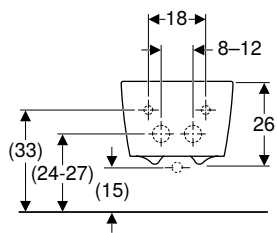

Campos de aplicação

- Com um furo para torneira, com tubos de ligação flexíveis

Dados técnicos

Material	Cerâmica
----------	----------

Características

- Suspenso
- Ligação ao abastecimento de água oculta
- Fixação fácil através da fixação à parede Geberit da série EFF3 para sanita
- Forma fechada
- Fixação oculta

Fornecimento

- Material de fixação

Ref ^a	Cor / superfície	Trop-plein	B [cm]	H [cm]	T [cm]	UMV1 [ud.]	EUR/ud.
231910000	Branco	Visível	35	26	54	1	289,15

A encomendar adicionalmente

- Saída extensível para sifão

Bidés ao chão

Bidé ao chão Geberit iCon, alinhado à parede, forma fechada

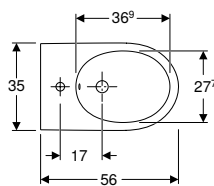
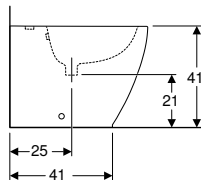
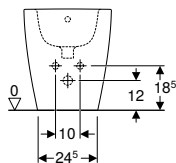

Dados técnicos

Material	Cerâmica
----------	----------

Fornecimento

- Material de fixação

Características

- Ao chão
- Alinhado à parede
- Ligação ao abastecimento de água oculta
- Forma fechada
- Fixação oculta

Ref ^a	Cor / superfície	Trop-plein	B [cm]	H [cm]	T [cm]	UMV1 [ud.]	EUR/ud.
502.384.00.1	Branco	Visível	35	41	56	1	200,90

Bidé ao chão Geberit iCon Square, alinhado à parede, forma fechada

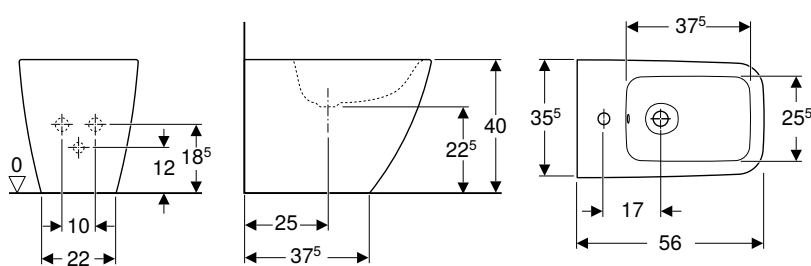

Dados técnicos

Material	Cerâmica
----------	----------

Fornecimento

- Material de fixação

Características

- Ao chão
- Alinhado à parede
- Ligação ao abastecimento de água oculta
- Forma fechada
- Fixação oculta

Ref ^a	Cor / superfície	Trop-plein	B [cm]	H [cm]	T [cm]	UMV1 [ud.]	EUR/ud.
231950000	Branco	Visível	35,5	40	56	1	254,50



Geberit Smyle









Lavatórios.....	180
Visão geral da gama de produtos – lavatórios e móveis de lavatório Geberit Smyle	181
Lava-mãos	184
Lavatórios.....	185
Lavatórios duplos	186
Movéis de casa de banho.....	188
Visão geral de acessórios complementares – móveis de casa de banho Geberit Smyle	189
Móveis de lavatório.....	192
Armários laterais	196
Outro mobiliário de casa de banho	198
Acessórios complementares.....	199
Sanitas.....	200
Visão geral da gama de produtos – sanitas e tampos de sanita Geberit Smyle	200
Visão geral de acessórios complementares – sanitas cerâmicas Geberit Smyle em conjugação com tubos de ligação	201
Sanitas suspensas	201
Sanitas ao chão	204
Tampos de sanita	204
Bidés	205
Bidés suspensos	205
Bidés ao chão	206

Lavatórios



Visão geral da gama de produtos – lavatórios e móveis de lavatório Geberit Smyle

Geberit Portugal, Versão: novembro 2023

Branco, furo para torneira ao centro, trop-plein visível					
Branco, sem furo para torneira, trop-plein visível					
Branco, furo para torneira à esquerda e à direita, trop-plein visível					
				Largura do lavatório	
Móveis para lava-mãos					
Móvel Geberit Smyle Square para lava-mãos, com uma porta	500.350.00.1		45 cm	Branco, batente da porta à direita	→ pág. 192
	500.350.JK.1			Lava, batente da porta à direita	
	500.350.JR.1			Nogueira, batente da porta à direita	
	500.351.00.1			Branco, batente da porta à esquerda	
	500.351.JK.1			Lava, batente da porta à esquerda	
	500.351.JR.1			Nogueira, batente da porta à esquerda	
	500.363.00.1	50 cm	Branco, batente da porta à direita		
	500.363.JK.1		Lava, batente da porta à direita		
	500.363.JR.1		Nogueira, batente da porta à direita		
	500.364.00.1		Branco, batente da porta à esquerda		
	500.364.JK.1		Lava, batente da porta à esquerda		
	500.364.JR.1		Nogueira, batente da porta à esquerda		

Lava-mãos		Lavatórios						Lavatórios duplos
Lava-mãos Geberit Smyle Square com trop-plein assimétrico	Lava-mãos Geberit Smyle Square	Lavatório Geberit Smyle Square						Lavatório duplo Geberit Smyle Square
45 cm	50 cm	55 cm	60 cm	75 cm	90 cm	120 cm	120 cm	
500.222.01.1	500.256.01.1	500.259.01.1	500.229.01.1	500.249.01.1	500.251.01.1	500.250.01.1	500.223.01.1	
						500.225.01.1 500.253.01.1		
								
→ pág. 184	→ pág. 184	→ pág. 185	→ pág. 185	→ pág. 185	→ pág. 185	→ pág. 185	→ pág. 186	
✓								
✓								
✓								
✓								
✓								
✓								
	✓							
	✓							
	✓							
	✓							
	✓							
	✓							

Móveis para lavatório

Móvel para lavatório Geberit Smyle Square, com uma porta	500.365.00.1		55 cm	Branco, batente da porta à direita	→ pág. 193
	500.365.JK.1			Lava, batente da porta à direita	
	500.365.JR.1			Nogueira, batente da porta à direita	
	500.366.00.1			Branco, batente da porta à esquerda	
	500.366.JK.1			Lava, batente da porta à esquerda	
	500.366.JR.1			Nogueira, batente da porta à esquerda	
Móvel para lavatório Geberit Smyle Square, com duas gavetas	500.352.00.1		60 cm	Branco	→ pág. 194
	500.352.JK.1			Lava	
	500.352.JR.1			Nogueira	
	500.353.00.1		75 cm	Branco	
	500.353.JK.1			Lava	
	500.353.JR.1			Nogueira	
	500.354.00.1		90 cm	Branco	
	500.354.JK.1			Lava	
	500.354.JR.1			Nogueira	
	500.355.00.1		120 cm	Branco	
	500.355.JK.1			Lava	
	500.355.JR.1			Nogueira	
Móveis para lavatório duplo					
Móvel Geberit Smyle Square para lavatório duplo, com duas gavetas	500.356.00.1		120 cm	Branco	→ pág. 195
	500.356.JK.1			Lava	
	500.356.JR.1			Nogueira	

✓ Compatível

Lava-mãos		Lavatórios					Lavatórios duplos
Lava-mãos Geberit Smyle Square com trop-plein assimétrico	Lava-mãos Geberit Smyle Square	Lavatório Geberit Smyle Square					Lavatório duplo Geberit Smyle Square
45 cm	50 cm	55 cm	60 cm	75 cm	90 cm	120 cm	120 cm
		✓					
		✓					
		✓					
		✓					
		✓					
		✓					
			✓				
			✓				
			✓				
				✓			
				✓			
				✓			
					✓		
					✓		
					✓		
						✓	
						✓	
						✓	
							✓
							✓
							✓

Lava-mãos

Lava-mãos Geberit Smyle Square com trop-plein assimétrico

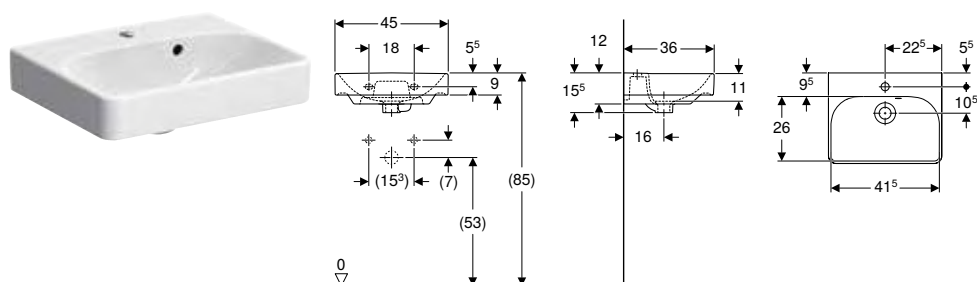

Dados técnicos

Material	Cerâmica
----------	----------

Características

- Encastrável
- Trop-plein assimétrico

Ref ^a	Cor / superfície	Furo para torneira	Trop-plein	Largura do móvel [cm]	H [cm]	T [cm]	UMV1 [ud.]	EUR/ud.
------------------	------------------	--------------------	------------	-----------------------	--------	--------	------------	---------

B / Largura: 45 cm

500.222.01.1	Branco	Ao centro	Visível	44,2	15,5	36	1	102,90
--------------	--------	-----------	---------	------	------	----	---	--------

Combinável

- Móvel Geberit Smyle Square para lava-mãos, com uma porta → pág. 192
- Coluna Geberit Selnova Square → pág. 238

Acessórios complementares

- Válvula de drenagem Geberit, modelo poupa-espaco, versão estreita, com tampão para sifão exterior com botão de acionamento
- Sifão de garrafa Geberit para lavatório, saída horizontal
- Sifão de tubo interior Geberit para lavatório, modelo economizador de espaço, saída horizontal
- Material de fixação Geberit para lava-mãos

Lava-mãos Geberit Smyle Square

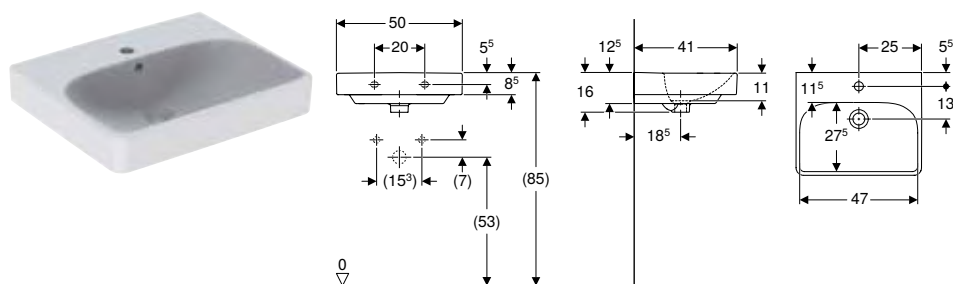

Dados técnicos

Material	Cerâmica
----------	----------

Características

- Encastrável
- Combinável com semicoluna
- Combinável com coluna

Ref ^a	Cor / superfície	Furo para torneira	Trop-plein	Largura do móvel [cm]	H [cm]	T [cm]	UMV1 [ud.]	EUR/ud.
------------------	------------------	--------------------	------------	-----------------------	--------	--------	------------	---------

B / Largura: 50 cm

500.256.01.1	Branco	Ao centro	Visível	49,2	16	41	1	107,80
--------------	--------	-----------	---------	------	----	----	---	--------

Combinável

- Móvel Geberit Smyle Square para lava-mãos, com uma porta → pág. 192
- Coluna Geberit Selnova Square → pág. 238

Acessórios complementares

- Sifão de garrafa Geberit para lavatório, saída horizontal
- Material de fixação Geberit para lava-mãos

Lavatórios

Lavatório Geberit Smyle Square

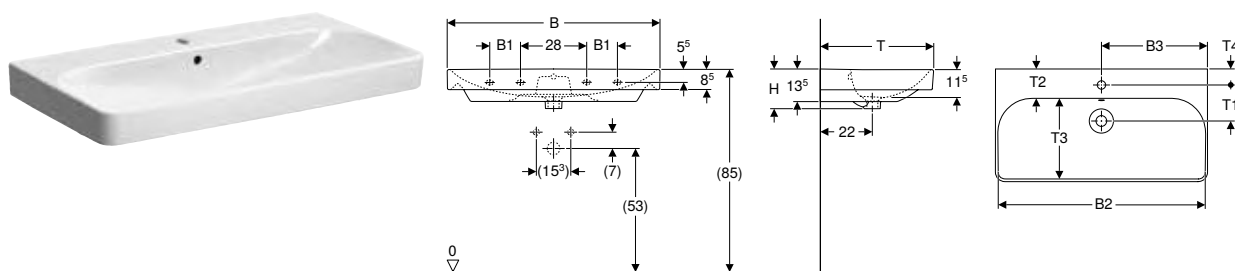

Dados técnicos

Material	Cerâmica
----------	----------

Características

- Encastrável

Refª	Cor / superfície	Furo para torneira	Trop-plein	B1 [cm]	B2 [cm]	B3 [cm]	Largura do móvel [cm]	H [cm]	T [cm]	T1 [cm]	T2 [cm]	T3 [cm]	T4 [cm]	Pontos de fixação	UMV1 [ud.]	EUR/ud.
B / Largura: 55 cm																
500.259.01.1	Branco	Ao centro	Visível		51,8	27,5	53,6	17	44	15	6,5	27,5	7	2	1	119,30
501.574.00.1	Branco	Sem	Visível		51,8		53,6	17	44		6,5	27,5		2	1	108,10
B / Largura: 60 cm																
500.229.01.1	Branco	Ao centro	Visível		56,8	30	58,4	16,5	48	15,5	12,5	33,5	6,5	2	1	135,10
501.732.00.1 *	Branco	Ao centro	Sem		56,8	30	58,4	16,5	48	15,5	12,5	33,5	6,5	2	1	115,90
B / Largura: 75 cm																
500.249.01.1	Branco	Ao centro	Visível		71,5	37,5	73,4	16,5	48	15	12,5	33,5	6,5	2	1	213,00
500.249.00.2	Branco	Sem	Visível		71,5		73,4	16,5	48		12,5	33,5		2	1	193,10
B / Largura: 90 cm																
500.251.01.1	Branco	Ao centro	Visível	13	86,8	45	88,4	16,5	48	15	12,5	33,5	7	4	1	311,90
500.250.01.1	Branco	Sem	Visível	13	86,8		88,4	16,5	48		12,5	33,5		4	1	311,90
500.252.01.1	Branco	À esquerda e à direita	Visível	13	86,8	18,5	88,4	16,5	48	15	12,5	33,5	7	4	1	311,90
B / Largura: 120 cm																
500.253.01.1	Branco	À esquerda e à direita	Visível	28	116,8	31,5	118,4	16,5	48	15,5	13	33,5	7	4	1	467,70
500.226.01.1	Branco	Ao centro	Visível	28	116,8	60	118,4	16,5	48	15,5	13	33,5	7	4	1	467,70
500.225.01.1	Branco	Sem	Visível	28	116,8		118,4	16,5	48		13	33,5		4	1	467,70

* Produção por encomenda

Combinável

- Móvel para lavatório Geberit Smyle Square, com uma porta → pág. 193
- Móvel para lavatório Geberit Smyle Square, com duas gavetas → pág. 194
- Coluna Geberit Selnova → pág. 213
- Coluna Geberit Selnova Square → pág. 238

Acessórios complementares

- Válvula de drenagem Geberit, modelo poupa-espço, versão estreita, com tampão para sifão exterior com botão de acionamento
- Sifão de garrafa Geberit para lavatório, saída horizontal
- Sifão de tubo interior Geberit para lavatório, modelo economizador de espaço, saída horizontal
- Material de fixação Geberit para lavatório

Lavatórios duplos

Lavatório duplo Geberit Smyle Square

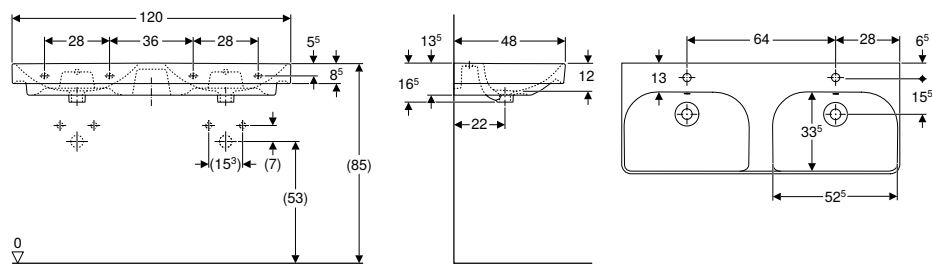

Dados técnicos

Material	Cerâmica
----------	----------

Características

- Encastrável
- Combinável com semicoluna

Ref ^a	Cor / superfície	Furo para torneira	Trop-plein	Largura do móvel [cm]	H [cm]	T [cm]	UMV1 [ud.]	EUR/ud.
B / Largura: 120 cm								
500.223.01.1	Branco	Ao centro	Visível	118,4	16,5	48	1	567,00
500.224.01.1	Branco	Sem	Visível	118,4	16,5	48	1	567,00

Combinável

- Móvel Geberit Smyle Square para lavatório duplo, com duas gavetas → pág. 195





Acessórios complementares





- Sifão de garrafa Geberit para lavatório, saída horizontal
- Material de fixação Geberit para lavatório





Móveis de casa de banho

Visão geral de acessórios complementares – móveis de casa de banho Geberit Smyle

Geberit Portugal, novembro 2023

		Largura do lavatório		
Móveis para lava-mãos				
Móvel Geberit Smyle Square para lava-mãos, com uma porta	500.350.00.1		45 cm	Branco, batente da porta à direita → pág. 192
	500.350.JK.1		45 cm	Lava, batente da porta à direita → pág. 192
	500.350.JR.1		45 cm	Nogueira, batente da porta à direita → pág. 192
	500.351.00.1		45 cm	Branco, batente da porta à esquerda → pág. 192
	500.351.JK.1		45 cm	Lava, batente da porta à esquerda → pág. 192
	500.351.JR.1		45 cm	Nogueira, batente da porta à esquerda → pág. 192
	500.363.00.1		50 cm	Branco, batente da porta à direita → pág. 192
	500.363.JK.1		50 cm	Lava, batente da porta à direita → pág. 192
	500.363.JR.1		50 cm	Nogueira, batente da porta à direita → pág. 192
	500.364.00.1		50 cm	Branco, batente da porta à esquerda → pág. 192
	500.364.JK.1		50 cm	Lava, batente da porta à esquerda → pág. 192
	500.364.JR.1	50 cm	Nogueira, batente da porta à esquerda → pág. 192	
	Móveis para lavatório			
Móvel para lavatório Geberit Smyle Square, com uma porta	500.365.00.1		55 cm	Branco, batente da porta à direita → pág. 193
	500.365.JK.1		55 cm	Lava, batente da porta à direita → pág. 193
	500.365.JR.1		55 cm	Nogueira, batente da porta à direita → pág. 193
	500.366.00.1		55 cm	Branco, batente da porta à esquerda → pág. 193
	500.366.JK.1		55 cm	Lava, batente da porta à esquerda → pág. 193
500.366.JR.1	55 cm	Nogueira, batente da porta à esquerda → pág. 193		
Móvel para lavatório Geberit Smyle Square, com duas gavetas	500.352.00.1		60 cm	Branco → pág. 194
	500.352.JK.1		60 cm	Lava → pág. 194
	500.352.JR.1		60 cm	Nogueira → pág. 194
	500.353.00.1		75 cm	Branco → pág. 194
	500.353.JK.1		75 cm	Lava → pág. 194
	500.353.JR.1		75 cm	Nogueira → pág. 194
	500.354.00.1		90 cm	Branco → pág. 194
	500.354.JK.1		90 cm	Lava → pág. 194
	500.354.JR.1		90 cm	Nogueira → pág. 194
	500.355.00.1		120 cm	Branco → pág. 194
	500.355.JK.1		120 cm	Lava → pág. 194
500.355.JR.1	120 cm	Nogueira → pág. 194		
Móveis para lavatório duplo				
Móvel Geberit Smyle Square para lavatório duplo, com duas gavetas	500.356.00.1		120 cm	Branco → pág. 195
	500.356.JK.1		120 cm	Lava → pág. 195
	500.356.JR.1		120 cm	Nogueira → pág. 195

	Toalheiro Geberit para movéis de casa de banho	Acessório de gavetas Geberit divisão em T, para gaveta superior	Acessório de gavetas Geberit divisão em H, para gaveta superior	Acessório de gavetas Geberit divisão em H, para gaveta inferior
	502.328.00.1 502.328.01.3 502.328.JK.1 502.328.JL.1	500.678.00.1	500.677.00.1	500.676.00.1
				
	→ pág. 56	→ pág. 199		→ pág. 244
	✓	✓ ¹⁾	✓ ¹⁾	✓ ¹⁾
	✓	✓ ¹⁾	✓ ¹⁾	✓ ¹⁾
	✓	✓ ¹⁾	✓ ¹⁾	✓ ¹⁾
	✓	✓ ¹⁾	✓ ¹⁾	✓ ⁵⁾
	✓	✓ ¹⁾	✓ ¹⁾	✓ ⁵⁾
	✓	✓ ¹⁾	✓ ¹⁾	✓ ⁵⁾
	✓	✓ ²⁾	✓ ²⁾	✓ ²⁾
	✓	✓ ²⁾	✓ ²⁾	✓ ²⁾
	✓	✓ ²⁾	✓ ²⁾	✓ ²⁾
	✓	✓ ³⁾	✓ ³⁾	✓ ⁴⁾
	✓	✓ ³⁾	✓ ³⁾	✓ ⁴⁾
	✓	✓ ³⁾	✓ ³⁾	✓ ⁴⁾
	✓	✓ ⁴⁾	✓ ⁴⁾	✓ ⁴⁾
	✓	✓ ⁴⁾	✓ ⁴⁾	✓ ⁴⁾
	✓	✓ ⁴⁾	✓ ⁴⁾	✓ ⁴⁾

		Largura do lavatório	
Armários laterais			
Armário médio Geberit Smyle Square com uma porta	500.361.00.1		Branco → pág. 196
	500.361.JK.1		Lava → pág. 196
	500.361.JR.1		Nogueira → pág. 196
Armário lateral Geberit Smyle Square com uma porta	500.359.00.1		Branco, batente da porta à direita → pág. 197
	500.359.JK.1		Lava, batente da porta à direita → pág. 197
	500.359.JR.1		Nogueira, batente da porta à direita → pág. 197
	500.360.00.1		Branco, batente da porta à esquerda → pág. 197
	500.360.JK.1		Lava, batente da porta à esquerda → pág. 197
	500.360.JR.1		Nogueira, batente da porta à esquerda → pág. 197
Armário lateral Geberit Smyle Square com duas gavetas	500.357.00.1		Branco → pág. 197
	500.357.JK.1		Lava → pág. 197
	500.357.JR.1		Nogueira → pág. 197
Armário lateral aberto Geberit Smyle Square	500.358.00.1		Branco → pág. 198
	500.358.JK.1		Lava → pág. 198
	500.358.JR.1		Nogueira → pág. 198

✓ Compatível

¹⁾ Número máximo de acessórios de gavetas por móvel de lavatório = 2





²⁾ Número máximo de acessórios de gavetas por móvel de lavatório = 4

³⁾ Número máximo de acessórios de gavetas por móvel de lavatório = 6

⁴⁾ Número máximo de acessórios de gavetas por móvel de lavatório = 5

⁵⁾ Número máximo de acessórios de gavetas por móvel de lavatório = 3

⁶⁾ Número máximo de acessórios de gavetas por móvel de lavatório = 1

	Toalheiro Geberit para movéis de casa de banho	Acessório de gavetas Geberit divisão em T, para gaveta superior	Acessório de gavetas Geberit divisão em H, para gaveta superior	Acessório de gavetas Geberit divisão em H, para gaveta inferior
	502.328.00.1 502.328.01.3 502.328.JK.1 502.328.JL.1	500.678.00.1	500.677.00.1	500.676.00.1
				
	→ pág. 56	→ pág. 199		→ pág. 244
	✓	✓ ¹⁾	✓ ¹⁾	✓ ⁶⁾
	✓	✓ ¹⁾	✓ ¹⁾	✓ ⁶⁾
	✓	✓ ¹⁾	✓ ¹⁾	✓ ⁶⁾

Móveis de lavatório

Móvel Geberit Smyle Square para lava-mãos, com uma porta

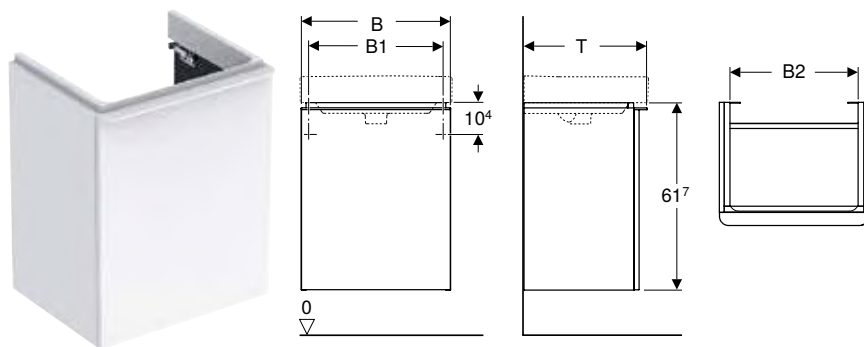

Dados técnicos

Material	Painel de aglomerado de madeira de alta densidade de três camadas
----------	-------------------------------------------------------------------

Fornecimento

- Móvel inferior para lava-mãos
- Material de fixação

Características

- Certificado FSC™ C134279
- Suspenso
- Com uma porta
- Com puxador para abrir
- Porta com mecanismo de amortecimento
- Com uma prateleira deslocável
- Resistente à humidade
- Fornecido pré-montado

Ref ^a	Cor / superfície	B [cm]	B1 [cm]	B2 [cm]	H [cm]	T [cm]	Porta	UMV1 [ud.]	EUR/ud.
Largura de lavatório: 45 cm									
500.351.00.1	Corpo e frente: branco / lacado alto brilho Puxador: branco/lacado mate	44,2	39,3	37,2	61,7	35,6	Lados de fixação à esquerda	1	326,00
500.351.JK.1 *	Corpo e frente: lava / pintado mate Puxador: lava/lacado mate	44,2	39,3	37,2	61,7	35,6	Lados de fixação à esquerda	1	326,00
500.351.JR.1	Corpo e frente: estrutura de madeira melamina/nogueira Puxador: lava/lacado mate	44,2	39,3	37,2	61,7	35,6	Lados de fixação à esquerda	1	326,00
500.350.00.1	Corpo e frente: branco / lacado alto brilho Puxador: branco/lacado mate	44,2	39,3	37,2	61,7	35,6	Lados de fixação à direita	1	326,00
500.350.JK.1 *	Corpo e frente: lava / pintado mate Puxador: lava/lacado mate	44,2	39,3	37,2	61,7	35,6	Lados de fixação à direita	1	326,00
500.350.JR.1	Corpo e frente: estrutura de madeira melamina/nogueira Puxador: lava/lacado mate	44,2	39,3	37,2	61,7	35,6	Lados de fixação à direita	1	326,00
Largura de lavatório: 50 cm									
500.364.00.1	Corpo e frente: branco / lacado alto brilho Puxador: branco/lacado mate	49,2	42,2	42,2	61,7	40,6	Lados de fixação à esquerda	1	354,50
500.364.JK.1 *	Corpo e frente: lava / pintado mate Puxador: lava/lacado mate	49,2	42,2	42,2	61,7	40,6	Lados de fixação à esquerda	1	354,50
500.364.JR.1	Corpo e frente: estrutura de madeira melamina/nogueira Puxador: lava/lacado mate	49,2	42,2	42,2	61,7	40,6	Lados de fixação à esquerda	1	354,50
500.363.00.1	Corpo e frente: branco / lacado alto brilho Puxador: branco/lacado mate	49,2	42,2	42,2	61,7	40,6	Lados de fixação à direita	1	354,50
500.363.JK.1 *	Corpo e frente: lava / pintado mate Puxador: lava/lacado mate	49,2	42,2	42,2	61,7	40,6	Lados de fixação à direita	1	354,50
500.363.JR.1	Corpo e frente: estrutura de madeira melamina/nogueira Puxador: lava/lacado mate	49,2	42,2	42,2	61,7	40,6	Lados de fixação à direita	1	354,50

* Produção por encomenda

Combinável

- Lava-mãos Geberit Smyle Square → pág. 184
- Lava-mãos Geberit Smyle Square com trop-plein assimétrico → pág. 184

Acessórios complementares

- Visão geral de acessórios complementares – móveis de casa de banho Geberit Smyle → pág. 189

Móvel para lavatório Geberit Smyle Square, com uma porta

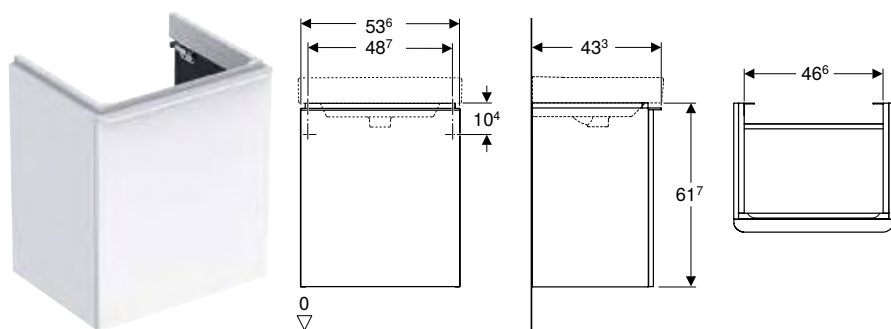

Dados técnicos

Material	Painel de aglomerado de madeira de alta densidade de três camadas
----------	-------------------------------------------------------------------

Fornecimento

- Móvel inferior para lavatório
- Material de fixação

Características

- Certificado FSC™ C134279
- Suspenso
- Com uma porta
- Com puxador para abrir
- Porta com mecanismo de amortecimento
- Com uma prateleira deslocável
- Resistente à humidade
- Fornecido pré-montado

Ref ^a	Cor / superfície	B [cm]	Largura de lavatório [cm]	H [cm]	T [cm]	UMV1 [ud.]	EUR/ud.
Porta: Lados de fixação à direita							
500.365.00.1	Corpo e frente: branco / lacado alto brilho Puxador: branco/lacado mate	53,6	55	61,7	43,3	1	382,80
500.365.JK.1 *	Corpo e frente: lava / pintado mate Puxador: lava/lacado mate	53,6	55	61,7	43,3	1	382,80
500.365.JR.1	Corpo e frente: estrutura de madeira melamina/nogueira Puxador: lava/lacado mate	53,6	55	61,7	43,3	1	382,80
Porta: Lados de fixação à esquerda							
500.366.00.1	Corpo e frente: branco / lacado alto brilho Puxador: branco/lacado mate	53,6	55	61,7	43,3	1	382,80
500.366.JK.1 *	Corpo e frente: lava / pintado mate Puxador: lava/lacado mate	53,6	55	61,7	43,3	1	382,80
500.366.JR.1	Corpo e frente: estrutura de madeira melamina/nogueira Puxador: lava/lacado mate	53,6	55	61,7	43,3	1	382,80

* Produção por encomenda

Combinável

- Lavatório Geberit Smyle Square → pág. 185

Acessórios complementares

- Visão geral de acessórios complementares – móveis de casa de banho Geberit Smyle → pág. 189

Móvel para lavatório Geberit Smyle Square, com duas gavetas

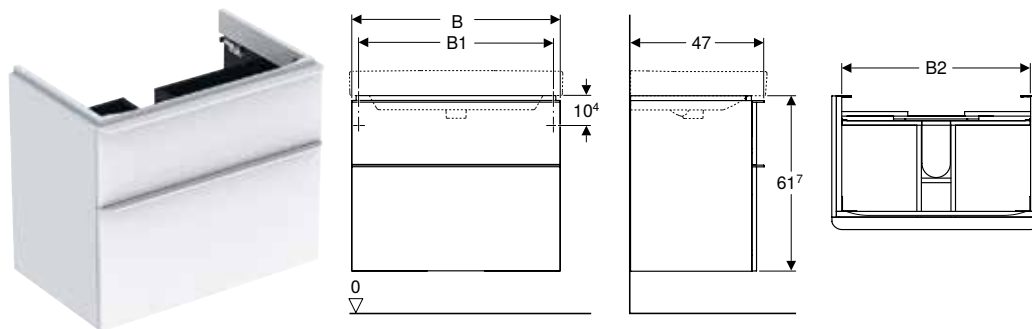

Dados técnicos

Material	Painel de aglomerado de madeira de alta densidade de três camadas
Carga da gaveta máx.	30 kg

Fornecimento

- Móvel inferior para lavatório
- Material de fixação

Características

- Certificado FSC™ C134279
- Suspenso
- Com duas gavetas
- Com puxador para abrir
- Gaveta com recolha automática
- Resistente à humidade
- Estrutura de gavetas de metal
- Fornecido pré-montado

Ref ^a	Cor / superfície	B [cm]	B1 [cm]	B2 [cm]	H [cm]	T [cm]	UMV1 [ud.]	EUR/ud.
Largura de lavatório: 60 cm								
500.352.00.1	Corpo e frente: branco / lacado alto brilho Puxador: branco/lacado mate	58,4	53,5	51,4	61,7	47	1	600,90
500.352.JK.1 *	Corpo e frente: lava / pintado mate Puxador: lava/lacado mate	58,4	53,5	51,4	61,7	47	1	600,90
500.352.JR.1	Corpo e frente: estrutura de madeira melamina/nogueira Puxador: lava/lacado mate	58,4	53,5	51,4	61,7	47	1	600,90
Largura de lavatório: 75 cm								
500.353.00.1	Corpo e frente: branco / lacado alto brilho Puxador: branco/lacado mate	73,4	68,5	66,4	61,7	47	1	669,10
500.353.JK.1 *	Corpo e frente: lava / pintado mate Puxador: lava/lacado mate	73,4	68,5	66,4	61,7	47	1	669,10
500.353.JR.1	Corpo e frente: estrutura de madeira melamina/nogueira Puxador: lava/lacado mate	73,4	68,5	66,4	61,7	47	1	669,10
Largura de lavatório: 90 cm								
500.354.00.1	Corpo e frente: branco / lacado alto brilho Puxador: branco/lacado mate	88,4	83,5	81,4	61,7	47	1	751,00
500.354.JK.1 *	Corpo e frente: lava / pintado mate Puxador: lava/lacado mate	88,4	83,5	81,4	61,7	47	1	751,00
500.354.JR.1	Corpo e frente: estrutura de madeira melamina/nogueira Puxador: lava/lacado mate	88,4	83,5	81,4	61,7	47	1	751,00
Largura de lavatório: 120 cm								
500.355.00.1	Corpo e frente: branco / lacado alto brilho Puxador: branco/lacado mate	118,4	113,5	111,4	61,7	47	1	991,90
500.355.JK.1 *	Corpo e frente: lava / pintado mate Puxador: lava/lacado mate	118,4	113,5	111,4	61,7	47	1	991,90
500.355.JR.1	Corpo e frente: estrutura de madeira melamina/nogueira Puxador: lava/lacado mate	118,4	113,5	111,4	61,7	47	1	991,90

* Produção por encomenda

Combinável

- Lavatório Geberit Smyle Square → pág. 185
- Armário lateral Geberit Smyle Square com duas gavetas → pág. 197

Acessórios complementares

- Visão geral de acessórios complementares – móveis de casa de banho Geberit Smyle → pág. 189

Móvel Geberit Smyle Square para lavatório duplo, com duas gavetas

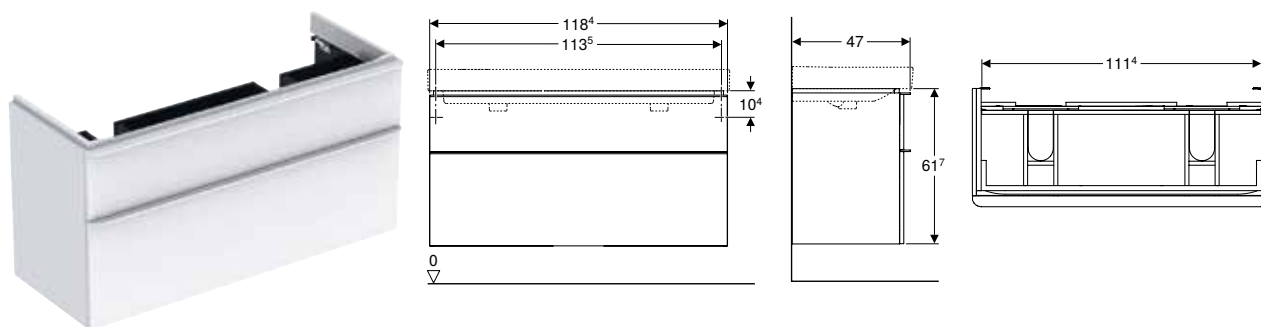

Dados técnicos

Material	Painel de aglomerado de madeira de alta densidade de três camadas
Carga da gaveta máx.	30 kg

Fornecimento

- Móvel para lavatório duplo
- Material de fixação

Características

- Certificado FSC™ C134279
- Suspenso
- Com duas gavetas
- Com puxador para abrir
- Gaveta com recolha automática
- Resistente à humidade
- Estrutura de gavetas de metal
- Fornecido pré-montado

Ref ^a	Cor / superfície	B [cm]	H [cm]	T [cm]	UMV1 [ud.]	EUR/ud.
Largura de lavatório: 120 cm						
500.356.00.1	Corpo e frente: branco / lacado alto brilho Puxador: branco/lacado mate	118,4	61,7	47	1	991,90
500.356.JK.1 *	Corpo e frente: lava / pintado mate Puxador: lava/lacado mate	118,4	61,7	47	1	991,90
500.356.JR.1	Corpo e frente: estrutura de madeira melamina/nogueira Puxador: lava/lacado mate	118,4	61,7	47	1	991,90

* Produção por encomenda

Combinável

- Lavatório duplo Geberit Smyle Square → pág. 186
- Armário lateral Geberit Smyle Square com duas gavetas → pág. 197

Acessórios complementares

- Visão geral de acessórios complementares – móveis de casa de banho Geberit Smyle → pág. 189

Armários laterais

Armário médio Geberit Smyle Square com uma porta

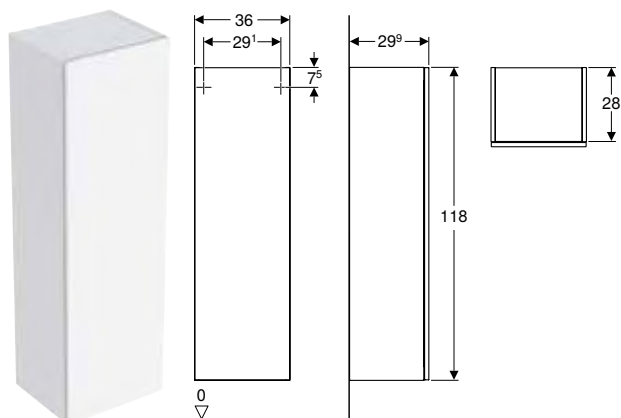

Dados técnicos

Material	Painel de aglomerado de madeira de alta densidade de três camadas
----------	-------------------------------------------------------------------

Fornecimento

- Armário lateral
- 3 prateleiras de vidro
- Material de fixação

Características

- Certificado FSC™ C134279
- Suspenso
- Combinável com armário lateral para o armário alto
- Com uma porta
- Porta com mecanismo de amortecimento
- Mecanismo Push-to-open para abrir
- Prateleiras deslocáveis de vidro
- Lado de fixação à esquerda ou à direita
- Espelho no lado interior da porta
- Resistente à humidade
- Fornecido pré-montado

Ref ^a	Cor / superfície	B [cm]	H [cm]	T [cm]	UMV1 [ud.]	EUR/ud.
500.361.00.1	Branco / Pintado alto-brilho	36	118	29,9	1	467,70
500.361.JK.1 *	Lava / Pintado mate	36	118	29,9	1	467,70
500.361.JR.1	Nogueira / Melamina estrutura madeira	36	118	29,9	1	467,70

* Produção por encomenda

Combinável

- Armário lateral aberto Geberit Smyle Square → pág. 198
- Armário lateral Geberit Smyle Square com uma porta → pág. 196

Acessórios complementares

- Visão geral de acessórios complementares – móveis de casa de banho Geberit Smyle → pág. 189

Armário lateral Geberit Smyle Square com uma porta

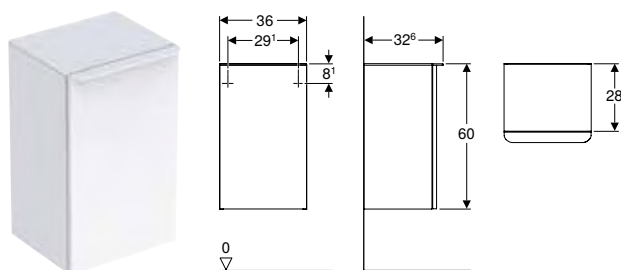

Dados técnicos

Material	Painel de aglomerado de madeira de alta densidade de três camadas
----------	-------------------------------------------------------------------

Fornecimento

- Armário lateral
- Material de fixação

Características

- Certificado FSC™ C134279
- Suspenso
- Combinável com armário médio para o armário alto
- Com uma porta
- Com puxador para abrir
- Porta com mecanismo de amortecimento
- Com uma prateleira deslocável
- Resistente à humidade
- Tampo em vidro
- Fornecido pré-montado

Refª	Cor / superfície	B [cm]	H [cm]	T [cm]	UMV1 [ud.]	EUR/ud.
Porta: Lados de fixação à direita						
500.359.00.1	Corpo e frente: blanco / lacado alto brilho Puxador: branco/lacado mate	36	60	32,6	1	384,70
500.359.JK.1 *	Corpo e frente: lava / pintado mate Puxador: lava/lacado mate	36	60	32,6	1	379,40
500.359.JR.1	Corpo e frente: estrutura de madeira melamina/nogueira Puxador: lava/lacado mate	36	60	32,6	1	374,40
Porta: Lados de fixação à esquerda						
500.360.00.1	Corpo e frente: blanco / lacado alto brilho Puxador: branco/lacado mate	36	60	32,6	1	384,70
500.360.JK.1 *	Corpo e frente: lava / pintado mate Puxador: lava/lacado mate	36	60	32,6	1	379,40
500.360.JR.1	Corpo e frente: estrutura de madeira melamina/nogueira Puxador: lava/lacado mate	36	60	32,6	1	374,40

* Produção por encomenda

Combinável

- Armário médio Geberit Smyle Square com uma porta → pág. 196

Acessórios complementares

- Visão geral de acessórios complementares – móveis de casa de banho Geberit Smyle → pág. 189

Armário lateral Geberit Smyle Square com duas gavetas

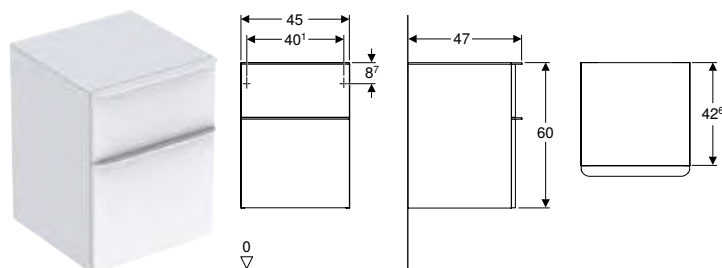

Dados técnicos

Material	Painel de aglomerado de madeira de alta densidade de três camadas
Carga da gaveta máx.	30 kg

Fornecimento

- Armário lateral
- Material de fixação

Características

- Certificado FSC™ C134279
- Suspenso
- Combinável com movel de lavatório
- Com duas gavetas
- Com puxador para abrir
- Gaveta com recolha automática
- Resistente à humidade
- Estrutura de gavetas de metal
- Tampo em vidro
- Fornecido pré-montado

Refª	Cor / superfície	B [cm]	H [cm]	T [cm]	UMV1 [ud.]	EUR/ud.
500.357.00.1	Corpo e frente: blanco / lacado alto brilho Puxador: branco/lacado mate	45	60	47	1	552,70
500.357.JK.1 *	Corpo e frente: lava / pintado mate Puxador: lava/lacado mate	45	60	47	1	552,70
500.357.JR.1	Corpo e frente: estrutura de madeira melamina/nogueira Puxador: lava/lacado mate	45	60	47	1	552,70

* Produção por encomenda

Combinável

- Móvel para lavatório Geberit Smyle Square, com duas gavetas → pág. 194
- Móvel Geberit Smyle Square para lavatório duplo, com duas gavetas → pág. 195
- Quadro magnético com caixas de armazenamento Geberit → pág. 119

Acessórios complementares

- Visão geral de acessórios complementares – móveis de casa de banho Geberit Smyle → pág. 189

Armário lateral aberto Geberit Smyle Square

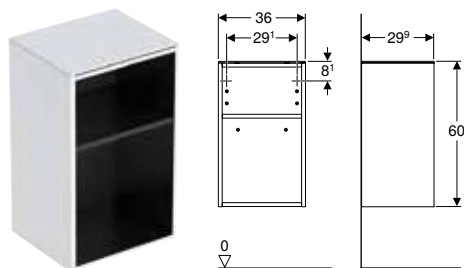

Dados técnicos

Material	Painel de aglomerado de madeira de alta densidade de três camadas
----------	-------------------------------------------------------------------

Fornecimento

- Armário lateral
- Material de fixação

Características

- Certificado FSC™ C134279
- Suspenso
- Combinável com armário médio para o armário alto
- Com uma prateleira deslocável
- Resistente à humidade
- Tampo em vidro
- Fornecido pré-montado

Refª	Cor / superfície	B [cm]	H [cm]	T [cm]	UMV1 [ud.]	EUR/ud.
500.358.00.1	Branco / Pintado alto-brilho	36	60	29,9	1	298,90
500.358.JK.1 *	Lava / Pintado mate	36	60	29,9	1	298,20
500.358.JR.1	Nogueira / Melamina estrutura madeira	36	60	29,9	1	289,10

* Produção por encomenda

Combinável

- Armário médio Geberit Smyle Square com uma porta → pág. 196

Acessórios complementares

- Visão geral de acessórios complementares – móveis de casa de banho Geberit Smyle → pág. 189

Outro mobiliário de casa de banho

Prateleira de parede Geberit Smyle Square

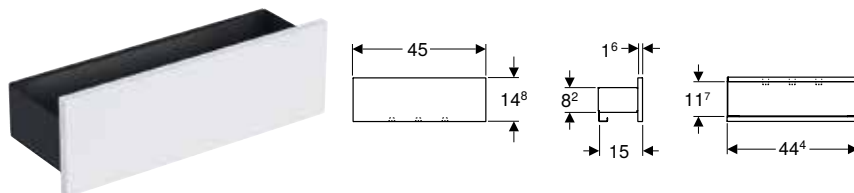

Dados técnicos

Material	Painel de aglomerado de madeira de alta densidade de três camadas
----------	-------------------------------------------------------------------

Fornecimento

- Prateleira de parede
- Material de fixação

Características

- Certificado FSC™ C134279
- Suspenso
- Com três ganchos para toalhas
- Resistente à humidade
- Fornecido pré-montado

Refª	Cor / superfície	B [cm]	H [cm]	T [cm]	UMV1 [ud.]	EUR/ud.
500.362.00.1	Corpo: lava / lacado mate Frente: branco / pintado alto-brilho	45	14,8	15	1	164,50
500.362.JK.1 *	Corpo: lava / lacado mate Frente: lava / pintado mate	45	14,8	15	1	164,50
500.362.JL.1 *	D Corpo: lava / lacado mate Frente: cinzento areia / pintado de alto brilho	45	14,8	15	1	164,50
500.362.JR.1	Corpo: lava / lacado mate Frente: nogueira / melamina estrutura de madeira	45	14,8	15	1	164,50

D: Descontinuado; * Produção por encomenda

Acessórios complementares

Conjunto de pés de apoio Geberit

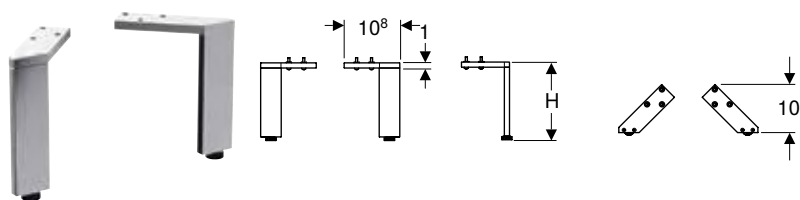

Dados técnicos

Material	Alumínio
----------	----------

Características

- Altura regulável para a compensação de irregularidades do chão

Refª	Cor / superfície	H [cm]	UMV1 [ud.]	EUR/ud.
500.657.00.2	Cromado brilhante	31,6	1	168,80
500.658.00.2	Cromado brilhante	28,1	1	149,20

Fornecimento

- Conjunto com 2 unidades
- Material de fixação

Acessório de gavetas Geberit divisão em T, para gaveta superior

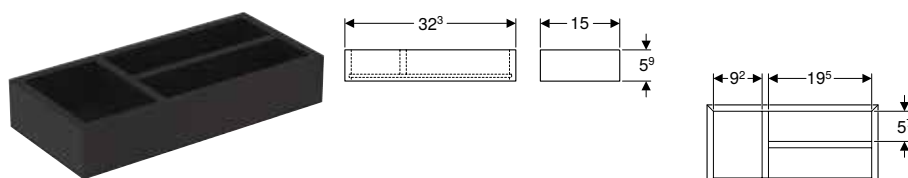

Dados técnicos

Material	Painel de aglomerado de madeira de alta densidade de três camadas
----------	-------------------------------------------------------------------

Características

- Certificado FSC™ C134279
- Divisão em T

Refª	Cor / superfície	B [cm]	H [cm]	T [cm]	UMV1 [ud.]	EUR/ud.
500.678.00.1	Lava / Melamina estruturada	32,3	5,9	15	1	51,10

Fornecimento

- Acessório de gavetas

Acessório de gavetas Geberit divisão em H, para gaveta superior

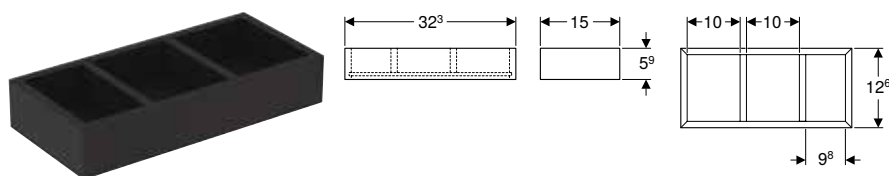

Dados técnicos

Material	Painel de aglomerado de madeira de alta densidade de três camadas
----------	-------------------------------------------------------------------

Características

- Certificado FSC™ C134279
- Divisão em H

Refª	Cor / superfície	B [cm]	H [cm]	T [cm]	T1 [cm]	UMV1 [ud.]	EUR/ud.
500.677.00.1	Lava / Melamina estruturada	32,3	5,9	15	12,6	1	42,30

Fornecimento

- Acessório de gavetas

Acessório de gavetas Geberit divisão em H, para gaveta inferior

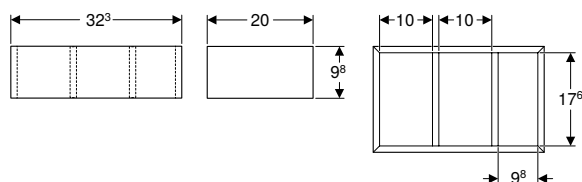

Dados técnicos

Material	Painel de aglomerado de madeira de alta densidade de três camadas
----------	-------------------------------------------------------------------

Fornecimento

- Acessório de gavetas

Características

- Certificado FSC™ C134279
- Divisão em H

Refª	Cor / superfície	B [cm]	H [cm]	T [cm]	UMV1 [ud.]	EUR/ud.
500.676.00.1	Lava / Melamina estruturada	32,3	9,8	20	1	48,60

Sanitas

Visão geral da gama de produtos – sanitas e tampos de sanita Geberit Smyle



Geberit Portugal, Versão: novembro 2023

				Sanita suspensa de fundo profundo Geberit Smyle Square, forma fechada, Rimfree	Sanita suspensa de fundo profundo Geberit Smyle Square, compacta, forma fechada, Rimfree
		Branco		500.208.01.1	500.379.01.1
			→ pág. 202	→ pág. 203	
Tampo de sanita Geberit Smyle Square, design estreito, forma de sanduíche	Sem abaixamento automático	500.239.01.1		→ pág. 205	✓
	Com abaixamento automático	500.240.01.1		→ pág. 205	✓
	Com abaixamento automático, dobradiças Quick-Release	500.688.01.1		→ pág. 205	✓
Tampo de sanita Geberit Smyle Square, design estreito	Sem abaixamento automático	500.238.01.1		→ pág. 204	✓
	Com abaixamento automático	500.237.01.1		→ pág. 204	✓
	Com abaixamento automático, dobradiças Quick-Release	500.687.01.1		→ pág. 204	✓

✓ Compatível

Visão geral de acessórios complementares – sanitas cerâmicas Geberit Smyle em conjugação com tubos de ligação

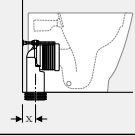
Geberit Portugal, Versão: novembro 2023

			Geberit Smyle Square	
			Sanita ao chão de fundo profundo Geberit Smyle Square, alinhada à parede, forma fechada, Rimfree	
Branco			500.840.00.1	
				
			→ pág. 204	
Kit de ligação Geberit para sanita ao chão	131.015.11.1			X = 50-115 mm
Kit curva de descarga P Geberit para sanita ao chão	131.081.11.1			

Sanitas suspensas

Conjunto de sanita suspensa de fundo profundo Geberit Smyle Square, forma fechada, Rimfree, com tampo de sanita, tampa sobreposta

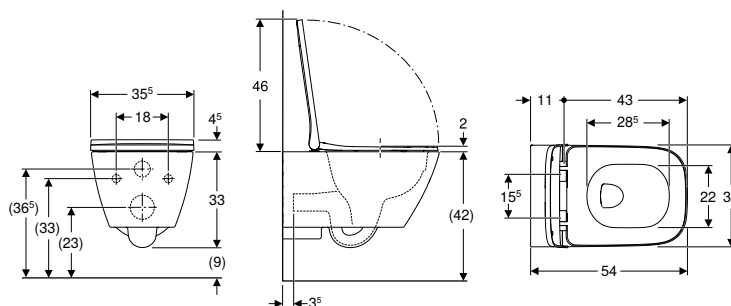

Campos de aplicação

- Para autoclismos de interior
- Para sistemas de descarga por pressão

Dados técnicos

Material	Cerâmica
----------	----------

Fornecimento

- Sanita cerâmica
- Tampo de sanita
- Material de fixação

Características

- Suspenso
- Rimfree
- Fixação fácil através da fixação à parede Geberit da série EFF3 para sanita
- Série 1, volume total 6 / 5 / 4 l, conforme EN 997
- Funciona com descargas de 4 l
- Forma fechada
- Fixação oculta
- Tampo de sanita termoendurecido, antibacteriano
- Tampa de sanita sobreposta
- Design elegante

Ref ^a	Cor / superfície	B [cm]	H [cm]	T [cm]	Dobradiças de fixação rápida	Abaixamento automático	Fixação	Material de dobradiça	UMV1 [ud.]	EUR/ud.
500.683.00.2	Branco	35,5	37,5	54	Sim	Sim	De cima	Latão cromado	12	321,20

Conjunto de sanita suspensa de fundo profundo Geberit Smyle Square, forma fechada, Rimfree, com tampo de sanita, forma de sanduíche

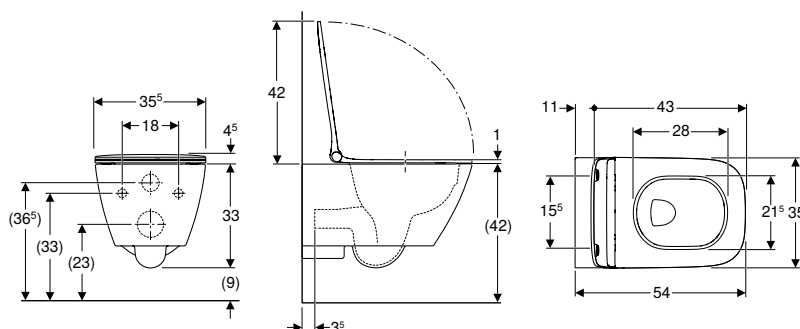

Campos de aplicação

- Para autoclismos de interior
- Para placa embutida

Dados técnicos

Material	Cerâmica
----------	----------

Fornecimento

- Sanita cerâmica
- Tampo de sanita
- Material de fixação

Características

- Suspenso
- Rimfree
- Fixação fácil através da fixação à parede Geberit da série EFF3 para sanita
- Série 1, volume total 6 / 5 / 4 l, conforme EN 997
- Funciona com descargas de 4 l
- Forma fechada
- Fixação oculta
- Tampo de sanita termoendurecido, antibacteriano
- Formato sanduíche
- Design elegante

Ref ^a	Cor / superfície	B [cm]	H [cm]	T [cm]	Dobradiças de fixação rápida	Abaixamento automático	Fixação	Material de dobradiça	UMV1 [ud.]	EUR/ud.
500.685.01.1	Branco	35,5	37,5	54	Sim		Sim De cima	Latão cromado	12	333,20

Sanita suspensa de fundo profundo Geberit Smyle Square, forma fechada, Rimfree

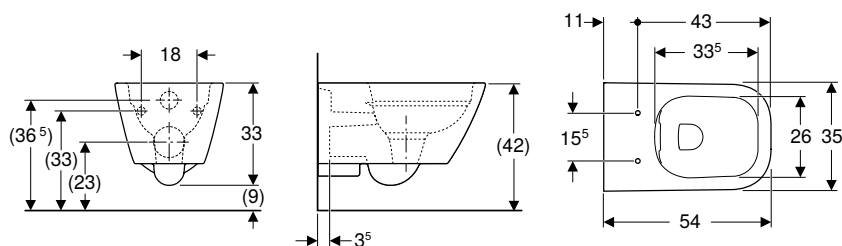

Campos de aplicação

- Para autoclismos de interior
- Para sistemas de descarga por pressão

Dados técnicos

Material	Cerâmica
----------	----------

Fornecimento

- Material de fixação

Características

- Suspenso
- Rimfree
- Fixação fácil através da fixação à parede Geberit da série EFF3 para sanita
- Série 1, volume total 6 / 5 / 4 l, conforme EN 997
- Funciona com descargas de 4 l
- Forma fechada
- Fixação oculta

Ref ^a	Cor / superfície	B [cm]	H [cm]	T [cm]	UMV1 [ud.]	EUR/ud.
500.208.01.1	Branco	35	33	54	1	218,55

A encomendar adicionalmente

- Tampo de sanita

Combinável

- Tampo de sanita Geberit Smyle Square, design estreito, forma de sanduíche → pág. 205
- Tampo de sanita Geberit Smyle Square, design estreito → pág. 204

Sanita suspensa de fundo profundo Geberit Smyle Square, compacta, forma fechada, Rimfree

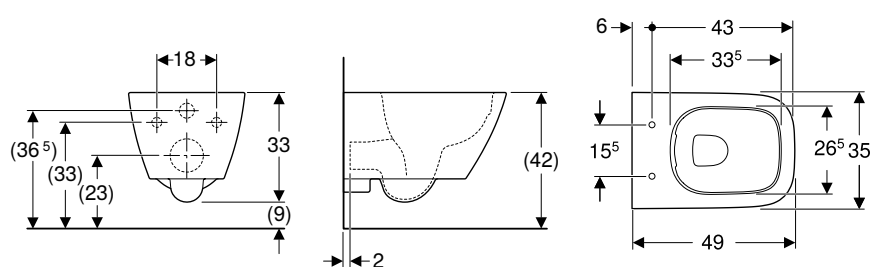

Campos de aplicação

- Para autoclismos de interior
- Para sistemas de descarga por pressão
- Adequado para a montagem em casas de banho pequenas e de serviço

Dados técnicos

Material	Cerâmica
----------	----------

Características

- Suspenso
- Rimfree
- Fixação fácil através da fixação à parede Geberit da série EFF3 para sanita
- Série 1, volume total 6 / 5 / 4 l, conforme EN 997
- Funciona com descargas de 4 l
- Forma fechada
- Fixação oculta
- Compacto

Fornecimento

- Material de fixação

Refª	Cor / superfície	B [cm]	H [cm]	T [cm]	UMV1 [ud.]	EUR/ud.
500.379.01.1	Branco	35	33	49	1	242,20

A encomendar adicionalmente

- Tampo de sanita

Combinável

- Tampo de sanita Geberit Smyle Square, design estreito, forma de sanduíche → pág. 205
- Tampo de sanita Geberit Smyle Square, design estreito → pág. 204

Sanitas ao chão

Sanita ao chão de fundo profundo Geberit Smyle Square, alinhada à parede, forma fechada, Rimfree

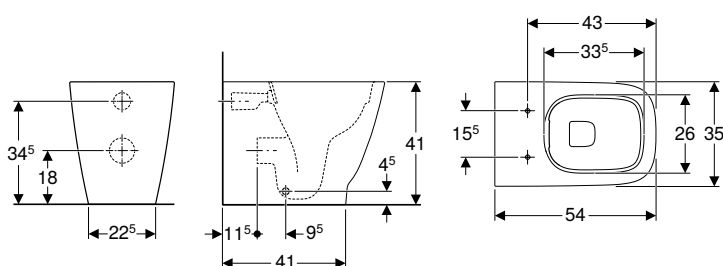

Campos de aplicação

- Para autoclismos de interior

Dados técnicos

Material	Cerâmica
----------	----------

Fornecimento

- Material de fixação

Características

- Ao chão
- Alinhado à parede
- Rimfree
- Série 1, volume total 6 / 5 / 4 l, conforme EN 997
- Saída horizontal ou vertical
- Série 2 conforme EN 997
- Funciona com descargas de 4,5 l
- Forma fechada
- Fixação oculta

Ref ^a	Cor / superfície	B [cm]	H [cm]	T [cm]	UMV1 [ud.]	EUR/ud.
500.840.00.1	Branco	35	41	54	1	240,20

A encomendar adicionalmente

- Tampo de sanita

Combinável

- Tampo de sanita Geberit Smyle Square, design estreito → pág. 204
- Tampo de sanita Geberit Smyle Square, design estreito, forma de sanduíche → pág. 205

Acessórios complementares

- Visão geral de acessórios complementares – sanitas cerâmicas Geberit Smyle em conjugação com tubos de ligação → pág. 201

Tampos de sanita

Tampo de sanita Geberit Smyle Square, design estreito

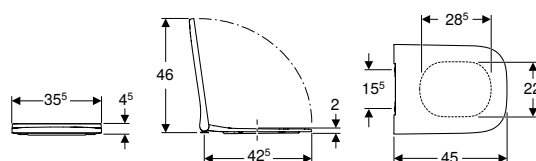

Dados técnicos

Material	Duroplast
Distância de fixação	15,5 cm

Características

- Design elegante
- Tampo de sanita sobreposta

Ref ^a	Cor / superfície	Dobradiças de fixação rápida	Abaixamento automático	Fixação	Material de dobradiça	UMV1 [ud.]	EUR/ud.
500.687.01.1	Branco / Brilhante	Sim	Sim	De cima	Latão cromado	1	137,10
500.237.01.1	Branco / Brilhante	Não	Sim	De cima	Latão cromado	1	125,25
500.238.01.1	Branco / Brilhante	Não	Não	De cima	Latão cromado	1	106,60

Combinável

- Sanita ao chão de fundo profundo Geberit Smyle Square, alinhada à parede, forma fechada, Rimfree → pág. 204
- Sanita suspensa de fundo profundo Geberit Smyle Square, compacta, forma fechada, Rimfree → pág. 203
- Sanita suspensa de fundo profundo Geberit Smyle Square, forma fechada, Rimfree → pág. 202

Tampo de sanita Geberit Smyle Square, design estreito, forma de sanduíche

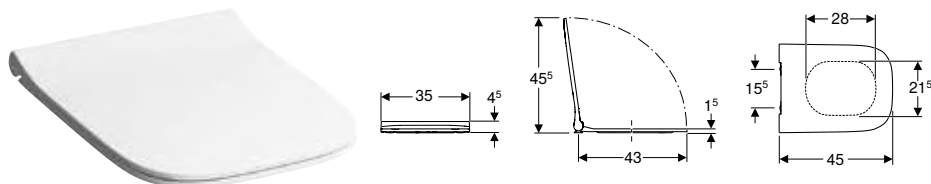

Dados técnicos

Material	Duroplast
Distância de fixação	15,5 cm

Características

- Design elegante
- Formato sanduíche

Refª	Cor / superfície	Dobradiças de fixação rápida	Abaixamento automático	Fixação	Material de dobradiça	UMV1 [ud.]	EUR/ud.
500.688.01.1	Branco / Brilhante	Sim	Sim	De cima	Latão cromado	1	151,25
500.240.01.1	Branco / Brilhante	Não	Sim	De cima	Latão cromado	1	132,50
500.239.01.1	Branco / Brilhante	Não	Não	De cima	Latão cromado	1	97,05

Combinável

- Sanita suspensa de fundo profundo Geberit Smyle Square, compacta, forma fechada, Rimfree → pág. 203
- Sanita suspensa de fundo profundo Geberit Smyle Square, forma fechada, Rimfree → pág. 202
- Sanita ao chão de fundo profundo Geberit Smyle Square, alinhada à parede, forma fechada, Rimfree → pág. 204

Bidés

Bidés suspensos

Bidé suspenso Geberit Smyle Square com forma fechada

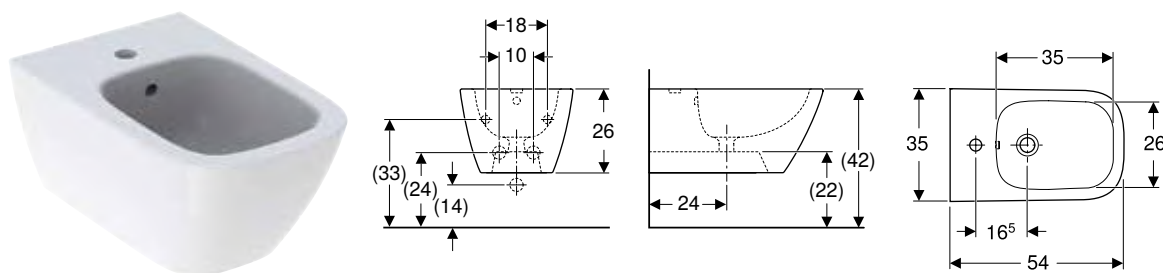

Campos de aplicação

- Com um furo para torneira, com tubos de ligação flexíveis

Dados técnicos

Material	Cerâmica
----------	----------

Características

- Suspenso
- Ligação ao abastecimento de água oculta
- Fixação fácil através da fixação à parede Geberit da série EFF3 para sanita
- Forma fechada
- Fixação oculta

Fornecimento

- Material de fixação

Refª	Cor / superfície	Trop-plein	B [cm]	H [cm]	T [cm]	UMV1 [ud.]	EUR/ud.
500.209.01.1	Branco	Visível	35	26	54	1	190,90

Bidés ao chão

Bidé ao chão Geberit Smyle Square, alinhado à parede, forma fechada

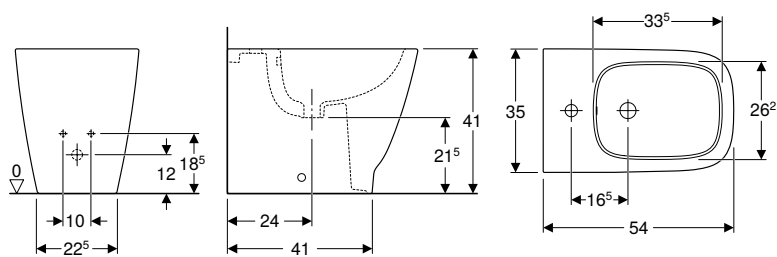

Dados técnicos

Material	Cerâmica
----------	----------

Fornecimento

- Material de fixação

Características

- Ao chão
- Alinhado à parede
- Ligação ao abastecimento de água oculta
- Forma fechada
- Fixação oculta

Ref ^a	Cor / superfície	Trop-plein	B [cm]	H [cm]	T [cm]	UMV1 [ud.]	EUR/ud.
500.841.00.1	Branco	Visível	35	34,5	54	1	201,00



Geberit Selnova

Lavatórios.....	210
Lava-mãos.....	210
Lava-mãos de canto	211
Lavatórios.....	212
Lavatórios semiencastrados	212
Colunas.....	213
Sanitas.....	214
Visão geral de acessórios complementares – sanitas cerâmicas Geberit Selnova em conjugação com tubos de ligação	214
Sanitas suspensas	216
Visão geral da gama de produtos – sanitas suspensas e tampos de sanita Geberit Selnova.....	216
Sanitas suspensas elevadas	218
Sanitas ao chão	220
Visão geral da gama de produtos – sanitas ao chão e tampos de sanita Geberit Selnova.....	221
Tampos de sanita	228
Autoclismos de exterior.....	230
Autoclismos de exterior para sanitas, de cerâmica	230
Bidés	231
Bidés suspensos	231
Bidés ao chão	232

Lavatórios

Lava-mãos

Lava-mãos Geberit Selnova

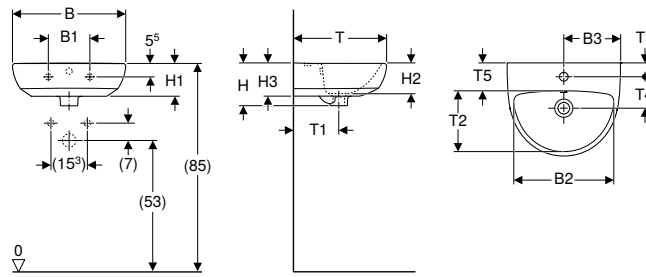

Dados técnicos

Material	Cerâmica
----------	----------

Fornecimento

- Lava-mãos

Características

- Combinável com semicoluna
- Combinável com coluna

Refª	Cor / superfície	Furo para torneira	Trop-plein	B1 [cm]	B2 [cm]	B3 [cm]	H [cm]	H1 [cm]	H2 [cm]	H3 [cm]	T [cm]	T1 [cm]	T2 [cm]	T3 [cm]	T4 [cm]	T5 [cm]	UMV1 [ud.]	EUR/ud.
------	------------------	--------------------	------------	---------	---------	---------	--------	---------	---------	---------	--------	---------	---------	---------	---------	---------	------------	---------

B / Largura: 45 cm

500.324.01.1	Branco	Ao centro	Visível	16,5	39,5	22,5	17	13	12	13	37	18	24	5,5	12,5	10,5	1	48,40
--------------	--------	-----------	---------	------	------	------	----	----	----	----	----	----	----	-----	------	------	---	-------

B / Largura: 50 cm

500.295.01.1	Branco	Ao centro	Visível	23	43	25	18	14	13	14	41	19,5	26	6,5	13	11	1	63,40
--------------	--------	-----------	---------	----	----	----	----	----	----	----	----	------	----	-----	----	----	---	-------

500.294.01.1	Branco	Sem	Visível	23	43		18	14	13	14	41	19,5	26			11	1	63,40
--------------	--------	-----	---------	----	----	--	----	----	----	----	----	------	----	--	--	----	---	-------

Combinável

- Semicoluna Geberit Selnova → pág. 213
- Coluna Geberit Selnova → pág. 213

Acessórios complementares

- Sifão de garrafa Geberit para lavatório, saída horizontal
- Material de fixação Geberit para lava-mãos



- Semicoluna Geberit Selnova apenas para lava-mãos 50 cm

Lava-mãos Geberit Selnova com trop-plein assimétrico

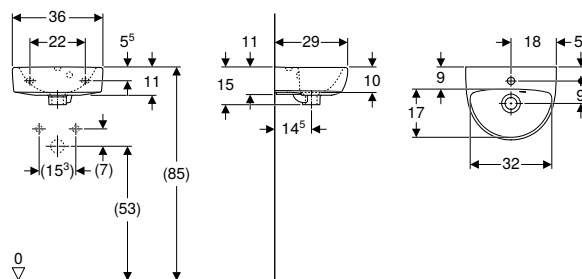

Dados técnicos

Material	Cerâmica
----------	----------

Fornecimento

- Lava-mãos

Características

- Trop-plein assimétrico

Refª	Cor / superfície	Furo para torneira	Trop-plein	H [cm]	T [cm]	UMV1 [ud.]	EUR/ud.
------	------------------	--------------------	------------	--------	--------	------------	---------

B / Largura: 36 cm

500.320.01.1	Branco	Ao centro	Visível	15	29	1	48,30
--------------	--------	-----------	---------	----	----	---	-------

Acessórios complementares

- Sifão de garrafa Geberit para lavatório, saída horizontal
- Material de fixação Geberit para lava-mãos

Lava-mãos de canto

Lava-mãos de canto Geberit Selnova

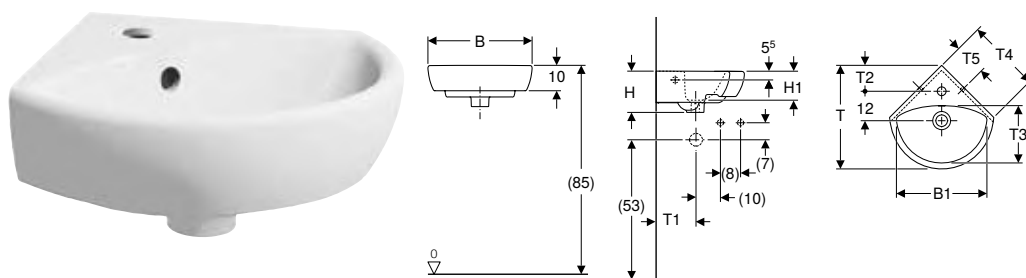

Campos de aplicação

- Para a instalação de canto

Dados técnicos

Material	Cerâmica
----------	----------

Características

- Combinável com coluna

Fornecimento

- Lava-mãos de canto

Ref ^a	Cor / superfície	Furo para torneira	Trop-plein	B1 [cm]	H [cm]	H1 [cm]	T [cm]	T1 [cm]	T2 [cm]	T3 [cm]	T4 [cm]	T5 [cm]	UMV1 [ud.]	EUR/ud.
B / Largura: 41,5 cm														
500.326.01.1	Branco	Ao centro	Visível	36	16,5	11,5	41	22	10	22,5	29,5	11,5	1	54,00
B / Largura: 59 cm														
500.327.01.1	Branco	Ao centro	Visível	53	18	13	56	28,5	16,5	31,5	41,5	17	1	80,70

Combinável

- Coluna Geberit Selnova → pág. 213

Acessórios complementares

- Sifão de garrafa Geberit para lavatório, saída horizontal
- Material de fixação Geberit para lava-mãos



- Coluna Geberit Selnova apenas para lava-mãos de canto 59 cm

Lavatórios

Lavatório Geberit Selnova

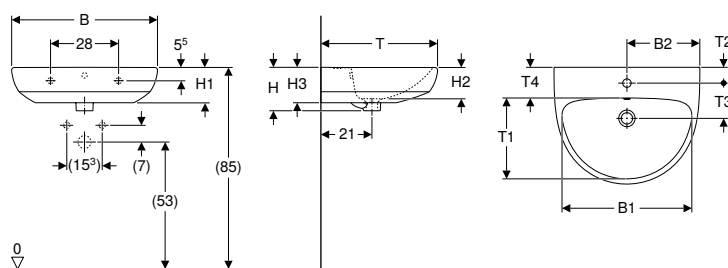

Dados técnicos

Material	Cerâmica
----------	----------

Fornecimento

- Lavatório

Características

- Combinável com semicoluna
- Combinável com coluna

Refª	Cor / superfície	Furo para torneira	Trop-plein	B1 [cm]	B2 [cm]	H [cm]	H1 [cm]	H2 [cm]	H3 [cm]	T [cm]	T1 [cm]	T2 [cm]	T3 [cm]	T4 [cm]	UMV1 [ud.]	EUR/ud.
B / Largura: 55 cm																
500.315.01.1	Branco	Ao centro	Visível	47,5	27,5	17,5	14,5	13	14,5	44	29	6,5	14,5	11,5	1	75,10
500.304.01.1	Branco	Sem	Visível	47,5		17,5	14,5	12	14,5	44	29			11,5	1	74,60
500.315.01.9*	Branco	Sem	Sem	47,5		17,5	14,5	12	14,5	44	29			11,5	1	68,00
B / Largura: 60 cm																
500.305.01.1	Branco	Ao centro	Visível	53,5	30	17,5	14,5	12	14,5	48	33	6,5	14,5	11,5	1	87,50
500.305.01.8*	Branco	Sem	Visível	53,5		17,5	14,5	12	14,5	48	33			11,5	1	84,90
500.305.01.9*	Branco	Sem	Sem	53,5		17,5	14,5	12	14,5	48	33			11,5	1	77,80
B / Largura: 65 cm																
500.297.01.1	Branco	Ao centro	Visível	58	32,5	18,5	15	13,5	15	50	35	6,5	14,5	12	1	92,40
500.297.01.8*	Branco	Sem	Visível	58		18,5	15	13,5	15	50	35			12	1	83,70

* Produção por encomenda

Combinável

- Semicoluna Geberit Selnova → pág. 213
- Coluna Geberit Selnova → pág. 213

Acessórios complementares

- Sifão de garrafa Geberit para lavatório, saída horizontal
- Material de fixação Geberit para lavatório

Lavatórios semiencastrados

Lavatório semiencastrado Geberit Selnova

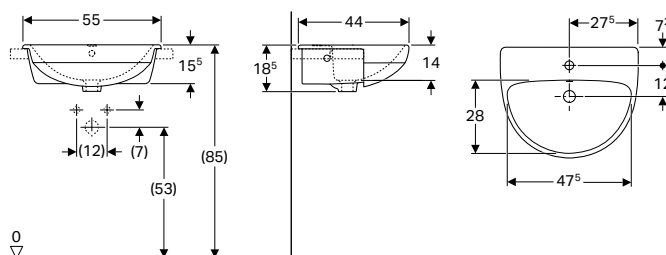

Campos de aplicação

- Para a montagem em bancadas de lavatórios

Dados técnicos

Material	Cerâmica
----------	----------

Fornecimento

- Lavatório semiencastrado
- Material de fixação

Refª	Cor / superfície	Furo para torneira	Trop-plein	H [cm]	T [cm]	UMV1 [ud.]	EUR/ud.
B / Largura: 55 cm							
500.311.01.1	Branco	Ao centro	Visível	18,5	44	1	98,10
500.312.01.1	Branco	À esquerda e à direita	Visível	18,5	44	1	98,10

Acessórios complementares

- Sifão de garrafa Geberit para lavatório, saída horizontal

Colunas

Coluna Geberit Selnova

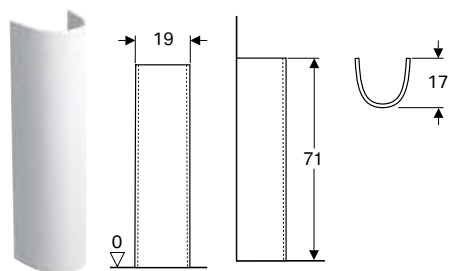

Dados técnicos

Material	Cerâmica
----------	----------

Fornecimento

- Coluna

Refª	Cor / superfície	B [cm]	UMV1 [ud.]	EUR/ud.
500.341.01.1	Branco	19	1	51,60

Combinável

- Lavatório Geberit Smyle Square → pág. 185
- Lava-mãos Geberit Selnova → pág. 210
- Lavatório Geberit Selnova → pág. 212
- Lavatório Geberit Selnova Square → pág. 237
- Lava-mãos de canto Geberit Selnova → pág. 211
- Lava-mãos Geberit Selnova Square → pág. 236

Semicoluna Geberit Selnova

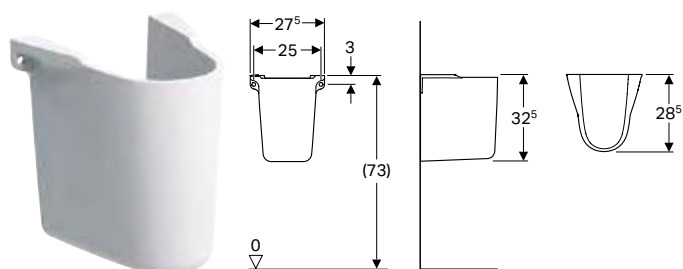

Dados técnicos

Material	Cerâmica
----------	----------

Fornecimento

- Semicoluna

Refª	Cor / superfície	B [cm]	UMV1 [ud.]	EUR/ud.
500.329.01.1	Branco	27,5	1	53,30



Combinável

- Lavatório Geberit Selnova Square → pág. 237
- Lava-mãos Geberit Selnova → pág. 210
- Lavatório Geberit Selnova → pág. 212
- Lava-mãos Geberit Selnova Square → pág. 236

Sanitas

Visão geral de acessórios complementares – sanitas cerâmicas Geberit Selnova em conjugação com tubos de ligação

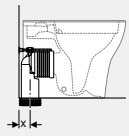
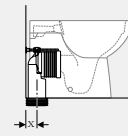
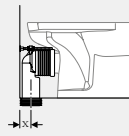
Geberit Portugal, Versão: novembro 2023



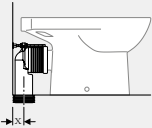
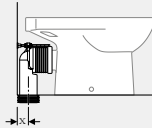
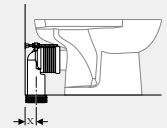

			Sanita ao chão de fundo profundo Geberit Selnova Premium, alinhada à parede, saída horizontal ou vertical, forma fechada, Rimfree	Sanita ao chão de fundo profundo Geberit Selnova, alinhada à parede, saída horizontal ou vertical, forma semifechada, Rimfree	Sanita ao chão Geberit Selnova para autoclismo de exterior acoplado, fundo profundo, saída horizontal
Branco			502.036.00.1	500.393.01.1	500.282.01.1
					
			→ pág. 222	→ pág. 222	→ pág. 226
Kit de ligação Geberit para sanita ao chão	131.015.11.1		X = 50-105 mm	X = 50-105 mm	X = 50-135 mm
Kit curva de descarga P Geberit para sanita ao chão	131.081.11.1				

	Sanita ao chão Geberit Selnova para autoclismo de exterior acoplado, fundo profundo, saída horizontal, forma semifechada	Sanita ao chão Geberit Selnova para autoclismo de exterior acoplado, fundo profundo, saída horizontal, forma semifechada, Rimfree	Sanita ao chão Geberit Selnova para autoclismo de exterior acoplado, fundo profundo, saída horizontal, Rimfree
	500.287.01.1	500.285.01.1	500.283.01.1
			
	→ pág. 224	→ pág. 224	→ pág. 226
	X = 50-110 mm	X = 50-100 mm	X = 50-100 mm





Sanitas suspensas

Visão geral da gama de produtos – sanitas suspensas e tampos de sanita Geberit Selnova

Geberit Portugal, novembro 2023

	Sanita suspensa Premium de fundo profundo Geberit Selnova, forma semifechada, Rimfree	Sanita suspensa de fundo profundo Geberit Selnova, Rimfree	Sanita suspensa de fundo profundo Geberit Selnova	Sanita suspensa Premium de fundo profundo Geberit Selnova, elevada, forma fechada, Rimfree
Branco	501.545.01.1	500.265.01.1	500.260.01.1	500.694.01.2
				
	→ pág. 217	→ pág. 217	→ pág. 218	→ pág. 218

Geberit Selnova

Tampo de sanita Geberit Selnova com dobradiças de plástico, fixação por baixo	Sem abaixamento automático	Branco	500.330.01.1		→ pág. 228		✓	✓	
Tampo de sanita Geberit Selnova, fixação por baixo	Sem abaixamento automático	Branco	500.331.01.1		→ pág. 228		✓	✓	
Tampo de sanita Geberit Selnova, fixação por cima	Sem abaixamento automático	Branco	500.337.01.1		→ pág. 229	✓	✓	✓	✓
	Com abaixamento automático	Branco	500.333.01.1		→ pág. 229	✓	✓	✓	✓
	Com abaixamento automático, dobradiças Quick-Release	Branco	500.335.01.1		→ pág. 229	✓	✓	✓	✓
Tampo de sanita Geberit Selnova com assento de sanita para crianças, fixação por cima	Com abaixamento automático, dobradiças Quick-Release	Branco	500.339.01.1		→ pág. 230	✓	✓	✓	✓

✓ Compatível

Conjunto de sanita suspensa Premium Geberit Selnova, fundo profundo, forma semifechada, Rimfree, com tampo de sanita

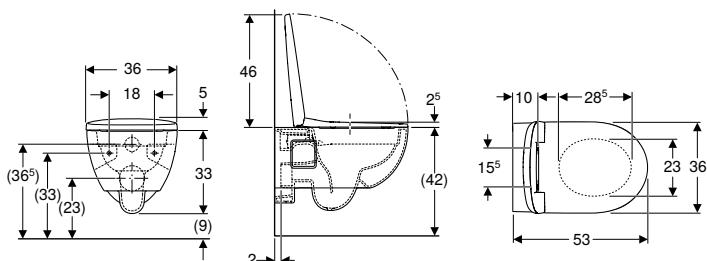

Campos de aplicação

- Para autoclismos de interior
- Para sistemas de descarga por pressão

Dados técnicos

Material	Cerâmica
----------	----------

Características

- Suspenso
- Rimfree
- Série 1, volume total 6 / 5 l, conforme EN 997
- Funciona com descargas de 4,5 l
- Forma semifechada
- Tampo de sanita de termoendurecido
- Tampa de sanita sobreposta

Fornecimento

- Sanita cerâmica
- Tampo de sanita

Ref ^a	Cor / superfície	B [cm]	H [cm]	T [cm]	Dobradiças de fixação rápida	Abaixamento automático	Fixação	Material de dobradiça	UMV1 [ud.]	EUR/ud.
501.750.00.1	Branco	36	38	53	Sim	Sim	De cima	Latão cromado	12	229,35

Sanita suspensa Premium de fundo profundo Geberit Selnova, forma semifechada, Rimfree

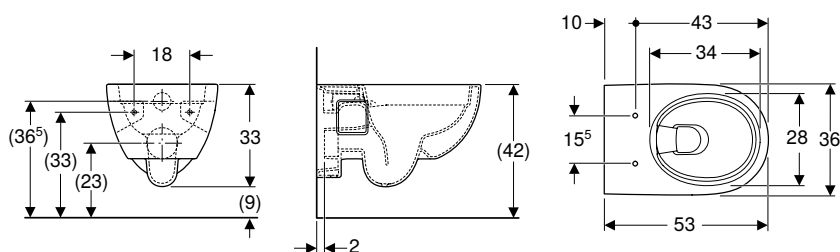

Campos de aplicação

- Para autoclismos de interior
- Para sistemas de descarga por pressão

Dados técnicos

Material	Cerâmica
----------	----------

Características

- Suspenso
- Rimfree
- Série 1, volume total 6 / 5 l, conforme EN 997
- Funciona com descargas de 4,5 l
- Forma semifechada

Fornecimento

- Sanita cerâmica

Refª	Cor / superfície	B [cm]	H [cm]	T [cm]	UMV1 [ud.]	EUR/ud.
501.545.01.1	Branco	36	33	53	1	185,80

A encomendar adicionalmente

- Tampo de sanita

Combinável

- Tampo de sanita Geberit Selnova, fixação por cima → pág. 229
- Tampo de sanita Geberit Selnova com assento de sanita para crianças, fixação por cima → pág. 230

Sanita suspensa de fundo profundo Geberit Selnova, Rimfree

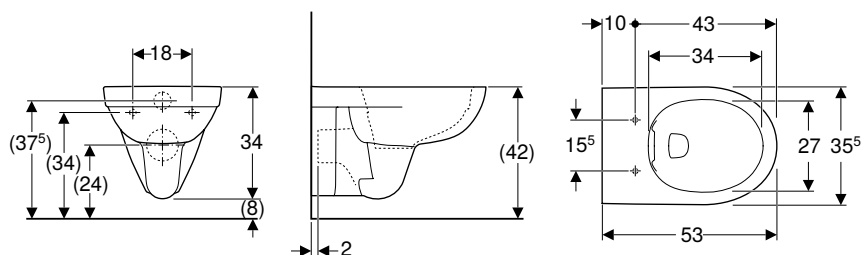

Campos de aplicação

- Para autoclismos de interior
- Para sistemas de descarga por pressão

Dados técnicos

Material	Cerâmica
----------	----------

Características

- Suspenso
- Rimfree
- Funciona com descargas de 4 l
- Série 1, volume total 6 / 4 l, conforme EN 997
- Série 2 conforme EN 997

Fornecimento

- Sanita cerâmica

Refª	Cor / superfície	B [cm]	H [cm]	T [cm]	UMV1 [ud.]	EUR/ud.
500.265.01.1	Branco	35,5	34	53	1	161,40

A encomendar adicionalmente

- Tampo de sanita

Combinável

- Tampo de sanita Geberit Selnova, fixação por baixo → pág. 228
- Tampo de sanita Geberit Selnova com dobradiças de plástico, fixação por baixo → pág. 228
- Tampo de sanita Geberit Selnova, fixação por cima → pág. 229
- Tampo de sanita Geberit Selnova com assento de sanita para crianças, fixação por cima → pág. 230

Sanita suspensa de fundo profundo Geberit Selnova

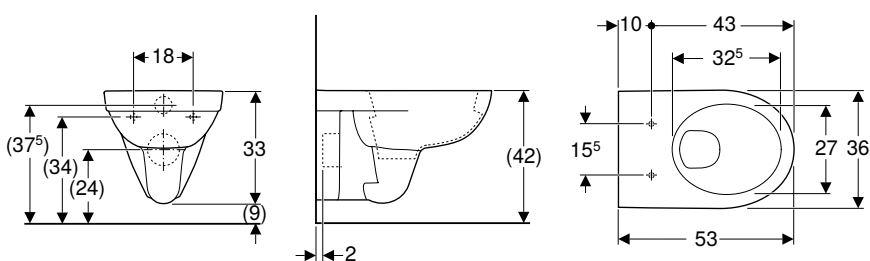

Campos de aplicação

- Para autoclismos de interior
- Para sistemas de descarga por pressão

Dados técnicos

Material	Cerâmica
----------	----------

Características

- Suspenso
- Com rebordo
- Série 1, volume total 6 / 4 l, conforme EN 997
- Série 2 conforme EN 997
- Funciona com descargas de 4 l

Fornecimento

- Sanita cerâmica

Ref ^a	Cor / superfície	B [cm]	H [cm]	T [cm]	UMV1 [ud.]	EUR/ud.
500.260.01.1	Branco	35,8	33,2	53	1	115,30

A encomendar adicionalmente

- Tampo de sanita

Combinável

- Tampo de sanita Geberit Selnova com dobradiças de plástico, fixação por baixo → pág. 228
- Tampo de sanita Geberit Selnova, fixação por cima → pág. 229
- Tampo de sanita Geberit Selnova com assento de sanita para crianças, fixação por cima → pág. 230
- Tampo de sanita Geberit Selnova, fixação por baixo → pág. 228

Sanitas suspensas elevadas

Sanita suspensa Premium de fundo profundo Geberit Selnova, elevada, forma fechada, Rimfree

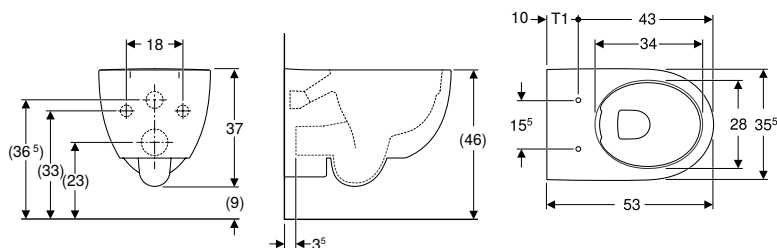

Campos de aplicação

- Para autoclismos de interior
- Para sistemas de descarga por pressão

Dados técnicos

Material	Cerâmica
----------	----------

Fornecimento

- Material de fixação

Características

- Suspenso
- Rimfree
- Fixação fácil através da fixação à parede Geberit da série EFF3 para sanita
- Série 1, volume total 6 / 5 / 4 l, conforme EN 997
- Forma fechada
- Bordo superior de cerâmica elevado de 46 cm com altura de fixação padrão

Ref ^a	Cor / superfície	B [cm]	H [cm]	T [cm]	UMV1 [ud.]	EUR/ud.
500.694.01.2	Branco	35,5	37	53	1	404,80

A encomendar adicionalmente

- Tampo de sanita

Combinável

- Tampo de sanita Geberit Selnova, fixação por cima → pág. 229
- Tampo de sanita Geberit Selnova com assento de sanita para crianças, fixação por cima → pág. 230















- Consoante o tipo de montagem, é necessário um conjunto de ligação Geberit para sanita suspensa, comprimento de 30 cm

Sanitas ao chão

Visão geral da gama de produtos – sanitas ao chão e tampos de sanita Geberit Selnova

Geberit Portugal, novembro 2023

						Sanita ao chão de fundo profundo Geberit Selnova Premium, alinhada à parede, saída horizontal ou vertical, forma fechada, Rimfree	Sanita ao chão de fundo profundo Geberit Selnova, alinhada à parede, saída horizontal ou vertical, forma semifechada, Rimfree	
Branco						502.036.00.1	500.393.01.1	
								
						→ pág. 222	→ pág. 222	
Tampo de sanita Geberit Selnova com dobradiças de plástico, fixação por baixo	Sem abaixamento automático	Branco	500.330.01.1		→ pág. 228			
Tampo de sanita Geberit Selnova, fixação por baixo	Sem abaixamento automático	Branco	500.331.01.1		→ pág. 228			
Tampo de sanita Geberit Selnova, fixação por cima	Sem abaixamento automático	Branco	500.337.01.1		→ pág. 229	✓	✓	
	Com abaixamento automático	Branco	500.333.01.1		→ pág. 229	✓	✓	
	Com abaixamento automático, dobradiças Quick-Release	Branco	500.335.01.1		→ pág. 229	✓	✓	
Tampo de sanita Geberit Selnova com assento de sanita para crianças, fixação por cima	Com abaixamento automático, dobradiças Quick-Release	Branco	500.339.01.1		→ pág. 230	✓	✓	
✓ Compatível								

	Sanita ao chão de fundo profundo Geberit Selnova, alinhada à parede, saída horizontal, forma semifechada	Sanita ao chão Geberit Selnova para autoclismo de exterior acoplado, fundo profundo, saída horizontal, forma semifechada, Rimfree	Sanita ao chão Geberit Selnova para autoclismo de exterior acoplado, fundo profundo, saída horizontal, Rimfree	Sanita ao chão Geberit Selnova para autoclismo de exterior acoplado, fundo profundo, saída horizontal, forma semifechada	Sanita ao chão Geberit Selnova para autoclismo de exterior acoplado, fundo profundo, saída vertical, forma semifechada	Sanita ao chão Geberit Selnova para autoclismo de exterior acoplado, fundo profundo, saída horizontal	Sanita ao chão Geberit Selnova para autoclismo de exterior acoplado, fundo profundo, saída vertical
	500.286.01.1	500.285.01.1	500.283.01.1	500.287.01.1	500.151.01.1	500.282.01.1	500.281.01.1
							
	→ pág. 223	→ pág. 224	→ pág. 226	→ pág. 224	→ pág. 225	→ pág. 226	→ pág. 227
	✓	✓	✓	✓	✓	✓	✓
	✓	✓	✓	✓	✓	✓	✓
	✓	✓	✓	✓	✓	✓	✓
	✓	✓	✓	✓	✓	✓	✓
	✓	✓	✓	✓	✓	✓	✓
	✓	✓	✓	✓	✓	✓	✓

Sanita ao chão de fundo profundo Geberit Selnova Premium, alinhada à parede, saída horizontal ou vertical, forma fechada, Rimfree

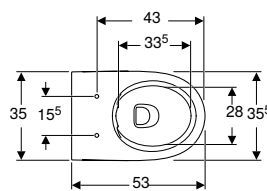
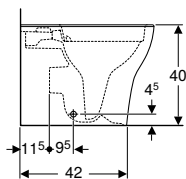
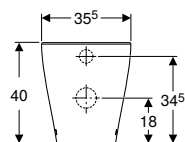

Campos de aplicação

- Para autoclismos de interior
- Para placa embutida

Dados técnicos

Material	Cerâmica
----------	----------

Características

- Ao chão
- Alinhado à parede
- Rimfree
- Série 1, volume total 6 / 5 / 4 l, conforme EN 997
- Saída horizontal ou vertical
- Forma fechada
- Fixação oculta

Fornecimento

- Sanita cerâmica

Ref ^a	Cor / superfície	B [cm]	H [cm]	T [cm]	UMV1 [ud.]	EUR/ud.
502.036.00.1	Branco	35,5	40	53	1	189,80

A encomendar adicionalmente

- Tampo de sanita

Combinável

- Tampo de sanita Geberit Selnova, fixação por cima → pág. 229
- Tampo de sanita Geberit Selnova com assento de sanita para crianças, fixação por cima → pág. 230

Acessórios complementares

- Visão geral de acessórios complementares – sanitas cerâmicas Geberit Selnova em conjugação com tubos de ligação → pág. 214

Sanita ao chão de fundo profundo Geberit Selnova, alinhada à parede, saída horizontal ou vertical, forma semifechada, Rimfree

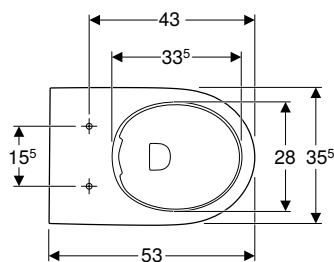
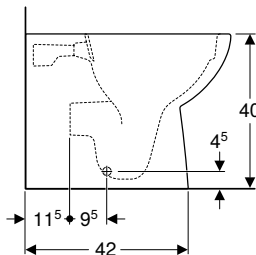
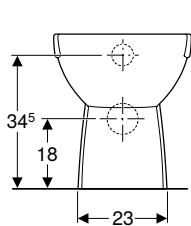

Dados técnicos

Material	Cerâmica
----------	----------

Fornecimento

- Sanita cerâmica
- Material de fixação

Características

- Alinhado à parede
- Ao chão
- Rimfree
- Série 1, volume total 6 / 5 / 4 l, conforme EN 997
- Saída horizontal ou vertical
- Série 2 conforme EN 997
- Forma semifechada
- Fixação oculta

Ref ^a	Cor / superfície	B [cm]	H [cm]	T [cm]	UMV1 [ud.]	EUR/ud.
500.393.01.1	Branco	35,5	40	53	1	222,65

A encomendar adicionalmente

- Tampo de sanita

Combinável

- Tampo de sanita Geberit Selnova, fixação por cima → pág. 229
- Tampo de sanita Geberit Selnova com assento de sanita para crianças, fixação por cima → pág. 230

Acessórios complementares

- Visão geral de acessórios complementares – sanitas cerâmicas Geberit Selnova em conjugação com tubos de ligação → pág. 214

Sanita ao chão de fundo profundo Geberit Selnova, alinhada à parede, saída horizontal, forma semifechada

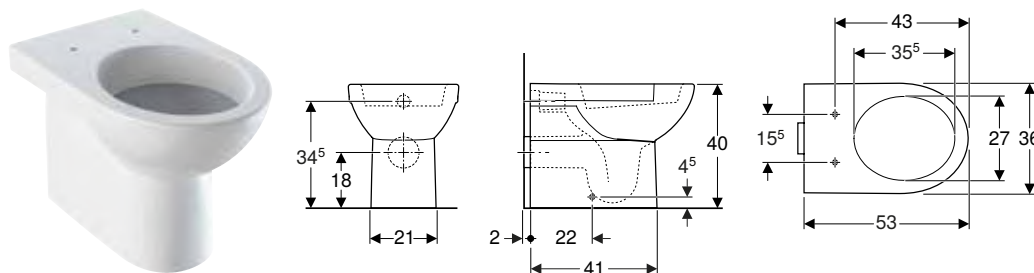

Campos de aplicação

- Para autoclismos de interior

Dados técnicos

Material	Cerâmica
----------	----------

Características

- Ao chão
- Com rebordo
- Série 2 conforme EN 997
- Série 1, volume total 6 l, conforme EN 997
- Saída horizontal
- Forma semifechada

Fornecimento

- Sanita cerâmica
- Material de fixação

Ref ^a	Cor / superfície	B [cm]	H [cm]	T [cm]	UMV1 [ud.]	EUR/ud.
500.286.01.1	Branco	35,5	40	53	1	208,25

A encomendar adicionalmente

- Tampo de sanita

Combinável

- Tampo de sanita Geberit Selnova com dobradiças de plástico, fixação por baixo → pág. 228
- Tampo de sanita Geberit Selnova, fixação por cima → pág. 229
- Tampo de sanita Geberit Selnova com assento de sanita para crianças, fixação por cima → pág. 230
- Tampo de sanita Geberit Selnova, fixação por baixo → pág. 228

Sanita ao chão Geberit Selnova para autoclismo de exterior acoplado, fundo profundo, saída horizontal, forma semifechada, Rimfree

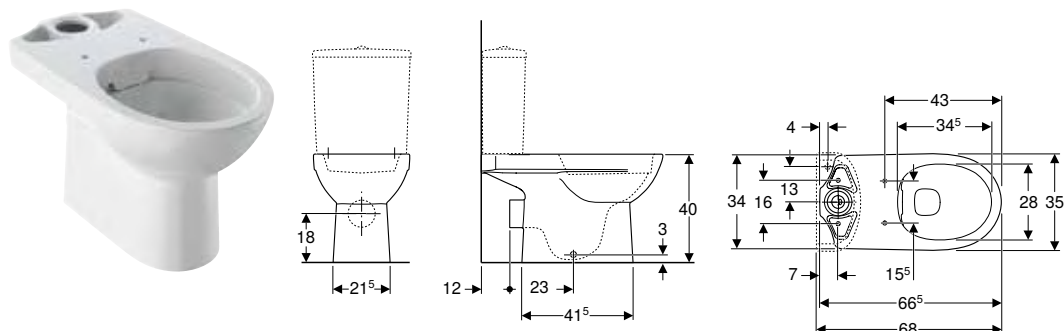

Campos de aplicação

- Para autoclismo de exterior acoplado

Dados técnicos

Material	Cerâmica
----------	----------

Características

- Ao chão
- Rimfree
- Série 1, volume total 6 l, conforme EN 997
- Série 2 conforme EN 997
- Saída horizontal
- Forma semifechada

Fornecimento

- Sanita cerâmica
- Material de fixação

Ref ^a	Cor / superfície	B [cm]	H [cm]	T [cm]	UMV1 [ud.]	EUR/ud.
500.285.01.1	Branco	35,5	40	66,5	1	369,90

A encomendar adicionalmente

- Autoclismo
- Tampo de sanita

Combinável

- Autoclismo de exterior Geberit Selnova Square acoplado, 2 volumes de descarga, ligação ao abastecimento de água inferior → pág. 252
- Autoclismo de exterior acoplado Geberit Selnova Square, descarga dupla, ligação ao abastecimento de água lateral → pág. 252
- Autoclismo de exterior Geberit Selnova acoplado, 2 volumes de descarga, ligação ao abastecimento de água inferior → pág. 230
- Autoclismo de exterior Geberit Selnova acoplado, 2 volumes de descarga, ligação ao abastecimento de água lateral → pág. 231
- Tampo de sanita Geberit Selnova com dobradiças de plástico, fixação por baixo → pág. 228
- Tampo de sanita Geberit Selnova, fixação por baixo → pág. 228
- Tampo de sanita Geberit Selnova, fixação por cima → pág. 229
- Tampo de sanita Geberit Selnova com assento de sanita para crianças, fixação por cima → pág. 230

Acessórios complementares

- Visão geral de acessórios complementares – sanitas cerâmicas Geberit Selnova em conjugação com tubos de ligação → pág. 214

Sanita ao chão Geberit Selnova para autoclismo de exterior acoplado, fundo profundo, saída horizontal, forma semifechada

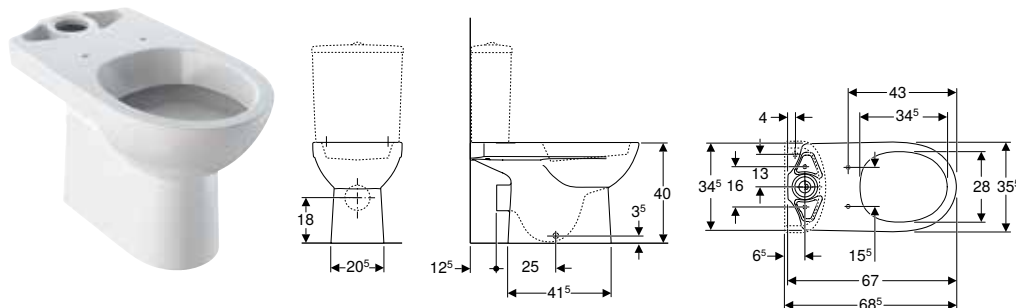

Campos de aplicação

- Para autoclismo de exterior acoplado

Características

- Ao chão
- Com rebordo
- Série 1, volume total 6 l, conforme EN 997
- Série 2 conforme EN 997
- Saída horizontal
- Forma semifechada

Dados técnicos

Material	Cerâmica
----------	----------

Fornecimento

- Sanita cerâmica
- Material de fixação

Refª	Cor / superfície	B [cm]	H [cm]	T [cm]	UMV1 [ud.]	EUR/ud.
500.287.01.1	Branco	35,5	40	67	1	248,10

A encomendar adicionalmente

- Autoclismo
- Tampo de sanita

Combinável

- Autoclismo de exterior Geberit Selnova Square acoplado, 2 volumes de descarga, ligação ao abastecimento de água inferior → pág. 252
- Autoclismo de exterior acoplado Geberit Selnova Square, descarga dupla, ligação ao abastecimento de água lateral → pág. 252
- Autoclismo de exterior Geberit Selnova acoplado, 2 volumes de descarga, ligação ao abastecimento de água inferior → pág. 230
- Autoclismo de exterior Geberit Selnova acoplado, 2 volumes de descarga, ligação ao abastecimento de água lateral → pág. 231
- Tampo de sanita Geberit Selnova com dobradiças de plástico, fixação por baixo → pág. 228
- Tampo de sanita Geberit Selnova, fixação por cima → pág. 229
- Tampo de sanita Geberit Selnova, fixação por baixo → pág. 228
- Tampo de sanita Geberit Selnova com assento de sanita para crianças, fixação por cima → pág. 230

Acessórios complementares

- Visão geral de acessórios complementares – sanitas cerâmicas Geberit Selnova em conjugação com tubos de ligação → pág. 214

Sanita ao chão Geberit Selnova para autoclismo de exterior acoplado, fundo profundo, saída vertical, forma semifechada

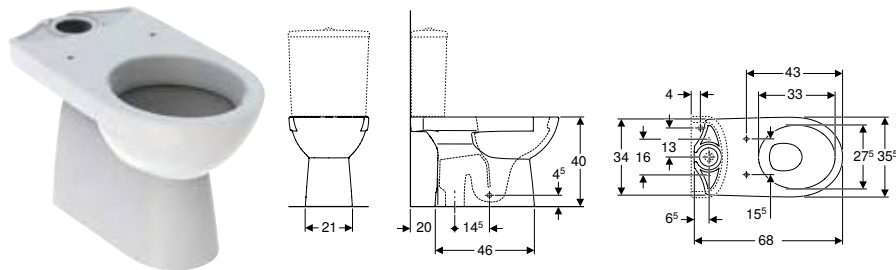

Campos de aplicação

- Para autoclismo de exterior acoplado

Dados técnicos

Material	Cerâmica
----------	----------

Características

- Ao chão
- Com rebordo
- Saída vertical
- Série 1, volume total 6 l, conforme EN 997
- Série 2 conforme EN 997
- Forma semifechada

Fornecimento

- Sanita cerâmica
- Material de fixação

Refª	Cor / superfície	B [cm]	H [cm]	T [cm]	UMV1 [ud.]	EUR/ud.
500.151.01.1	Branco	35,5	40	68	1	362,40

A encomendar adicionalmente

- Autoclismo
- Tampo de sanita

Combinável

- Autoclismo de exterior Geberit Selnova Square acoplado, 2 volumes de descarga, ligação ao abastecimento de água inferior → pág. 252
- Autoclismo de exterior acoplado Geberit Selnova Square, descarga dupla, ligação ao abastecimento de água lateral → pág. 252
- Autoclismo de exterior Geberit Selnova acoplado, 2 volumes de descarga, ligação ao abastecimento de água inferior → pág. 230
- Autoclismo de exterior Geberit Selnova acoplado, 2 volumes de descarga, ligação ao abastecimento de água lateral → pág. 231
- Tampo de sanita Geberit Selnova, fixação por cima → pág. 229
- Tampo de sanita Geberit Selnova, fixação por baixo → pág. 228

Sanita ao chão Geberit Selnova para autoclismo de exterior acoplado, fundo profundo, saída horizontal, Rimfree

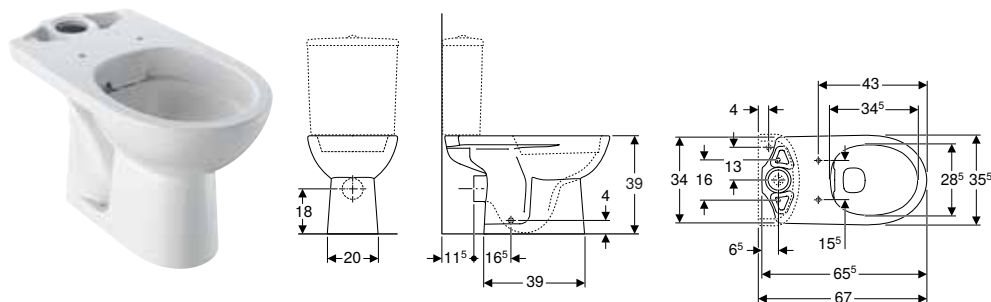

Campos de aplicação

- Para autoclismo de exterior acoplado

Dados técnicos

Material	Cerâmica
----------	----------

Características

- Ao chão
- Rimfree
- Série 1, volume total 6 l, conforme EN 997
- Série 2 conforme EN 997
- Saída horizontal

Fornecimento

- Sanita cerâmica

Ref ^a	Cor / superfície	B [cm]	H [cm]	T [cm]	UMV1 [ud.]	EUR/ud.
500.283.01.1	Branco	35,5	39	65,5	1	246,90

A encomendar adicionalmente

- Autoclismo
- Tampo de sanita

Combinável

- Autoclismo de exterior Geberit Selnova Square acoplado, 2 volumes de descarga, ligação ao abastecimento de água inferior → pág. 252
- Autoclismo de exterior acoplado Geberit Selnova Square, descarga dupla, ligação ao abastecimento de água lateral → pág. 252
- Autoclismo de exterior Geberit Selnova acoplado, 2 volumes de descarga, ligação ao abastecimento de água inferior → pág. 230
- Autoclismo de exterior Geberit Selnova acoplado, 2 volumes de descarga, ligação ao abastecimento de água lateral → pág. 231
- Tampo de sanita Geberit Selnova com dobradiças de plástico, fixação por baixo → pág. 228
- Tampo de sanita Geberit Selnova, fixação por baixo → pág. 228
- Tampo de sanita Geberit Selnova, fixação por cima → pág. 229
- Tampo de sanita Geberit Selnova com assento de sanita para crianças, fixação por cima → pág. 230

Acessórios complementares

- Visão geral de acessórios complementares – sanitas cerâmicas Geberit Selnova em conjugação com tubos de ligação → pág. 214

Sanita ao chão Geberit Selnova para autoclismo de exterior acoplado, fundo profundo, saída horizontal

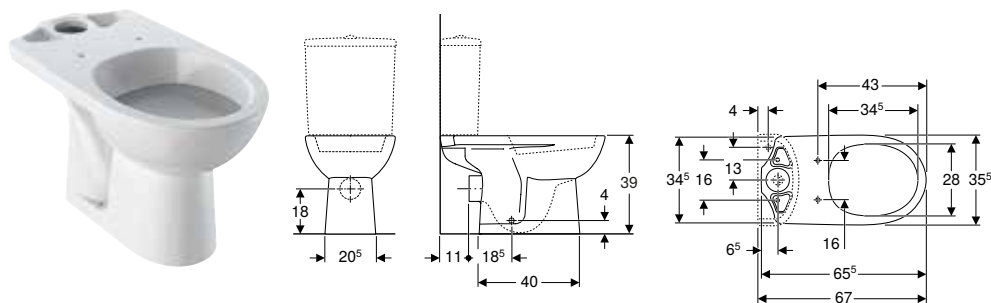

Campos de aplicação

- Para autoclismo de exterior acoplado

Dados técnicos

Material	Cerâmica
----------	----------

Características

- Ao chão
- Com rebordo
- Série 1, volume total 6 l, conforme EN 997
- Série 2 conforme EN 997
- Saída horizontal

Fornecimento

- Sanita cerâmica

Ref ^a	Cor / superfície	B [cm]	H [cm]	T [cm]	UMV1 [ud.]	EUR/ud.
500.282.01.1	Branco	35,5	39	65,5	1	142,10

A encomendar adicionalmente

- Autoclismo
- Tampo de sanita

Combinável

- Autoclismo de exterior Geberit Selnova Square acoplado, 2 volumes de descarga, ligação ao abastecimento de água inferior → pág. 252
- Autoclismo de exterior acoplado Geberit Selnova Square, descarga dupla, ligação ao abastecimento de água lateral → pág. 252
- Autoclismo de exterior Geberit Selnova acoplado, 2 volumes de descarga, ligação ao abastecimento de água inferior → pág. 230
- Autoclismo de exterior Geberit Selnova acoplado, 2 volumes de descarga, ligação ao abastecimento de água lateral → pág. 231
- Tampo de sanita Geberit Selnova com dobradiças de plástico, fixação por baixo → pág. 228
- Tampo de sanita Geberit Selnova, fixação por baixo → pág. 228
- Tampo de sanita Geberit Selnova, fixação por cima → pág. 229
- Tampo de sanita Geberit Selnova com assento de sanita para crianças, fixação por cima → pág. 230

Acessórios complementares

- Visão geral de acessórios complementares – sanitas cerâmicas Geberit Selnova em conjugação com tubos de ligação → pág. 214

Sanita ao chão Geberit Selnova para autoclismo de exterior acoplado, fundo profundo, saída vertical

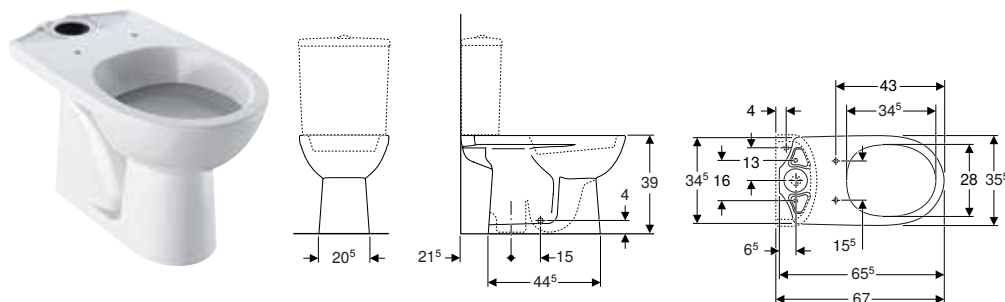

Campos de aplicação

- Para autoclismo de exterior acoplado

Dados técnicos

Material	Cerâmica
----------	----------

Características

- Ao chão
- Com rebordo
- Saída vertical
- Série 1, volume total 6 l, conforme EN 997
- Série 2 conforme EN 997

Fornecimento

- Sanita cerâmica

Ref ^a	Cor / superfície	B [cm]	H [cm]	T [cm]	UMV1 [ud.]	EUR/ud.
500.281.01.1	Branco	35,5	39	65,5	1	197,60

A encomendar adicionalmente

- Autoclismo
- Tampo de sanita

Combinável

- Autoclismo de exterior Geberit Selnova Square acoplado, 2 volumes de descarga, ligação ao abastecimento de água inferior → pág. 252
- Autoclismo de exterior acoplado Geberit Selnova Square, descarga dupla, ligação ao abastecimento de água lateral → pág. 252
- Autoclismo de exterior Geberit Selnova acoplado, 2 volumes de descarga, ligação ao abastecimento de água inferior → pág. 230
- Autoclismo de exterior Geberit Selnova acoplado, 2 volumes de descarga, ligação ao abastecimento de água lateral → pág. 231
- Tampo de sanita Geberit Selnova com dobradiças de plástico, fixação por baixo → pág. 228
- Tampo de sanita Geberit Selnova, fixação por baixo → pág. 228
- Tampo de sanita Geberit Selnova, fixação por cima → pág. 229
- Tampo de sanita Geberit Selnova com assento de sanita para crianças, fixação por cima → pág. 230

Tampos de sanita

Tampo de sanita Geberit Selnova com dobradiças de plástico, fixação por baixo

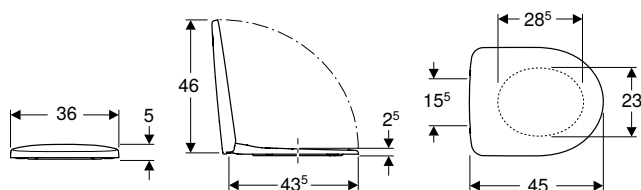

Dados técnicos

Material	Duroplast
Distância de fixação	15,5 cm

Fornecimento

- Tampo de sanita

Características

- Tampa de sanita sobreposta
- Dobradiças de plástico

Ref ^a	Cor / superfície	Dobradiças de fixação rápida	Abaixamento automático	Fixação	Material de dobradiça	UMV1 [ud.]	EUR/ud.
500.330.01.1	Branco / Plástico	Não	Não	De baixo	Plástico	1	33,10

Combinável

- Sanita suspensa de fundo profundo Geberit Selnova, Rimfree → pág. 217
- Sanita suspensa de fundo profundo Geberit Selnova → pág. 218
- Sanita ao chão de fundo profundo Geberit Selnova, alinhada à parede, saída horizontal, forma semifechada → pág. 223
- Sanita ao chão Geberit Selnova para autoclismo de exterior acoplado, fundo profundo, saída horizontal, forma semifechada, Rimfree → pág. 224
- Sanita ao chão Geberit Selnova para autoclismo de exterior acoplado, fundo profundo, saída horizontal, forma semifechada → pág. 224
- Sanita ao chão Geberit Selnova para autoclismo de exterior acoplado, fundo profundo, saída vertical, forma semifechada → pág. 225
- Sanita ao chão Geberit Selnova para autoclismo de exterior acoplado, fundo profundo, saída horizontal, Rimfree → pág. 226
- Sanita ao chão Geberit Selnova para autoclismo de exterior acoplado, fundo profundo, saída horizontal → pág. 226
- Sanita ao chão Geberit Selnova para autoclismo de exterior acoplado, fundo profundo, saída vertical → pág. 227

Tampo de sanita Geberit Selnova, fixação por baixo

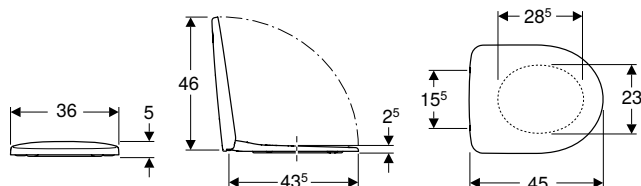

Dados técnicos

Material	Duroplast
Distância de fixação	15,5 cm

Fornecimento

- Tampo de sanita

Características

- Tampa de sanita sobreposta
- Dobradiças de metal

Ref ^a	Cor / superfície	Dobradiças de fixação rápida	Abaixamento automático	Fixação	Material de dobradiça	UMV1 [ud.]	EUR/ud.
500.331.01.1	Branco / Brilhante	Não	Não	De baixo	Metal	1	44,10

Combinável

- Sanita suspensa de fundo profundo Geberit Selnova, Rimfree → pág. 217
- Sanita suspensa de fundo profundo Geberit Selnova → pág. 218
- Sanita ao chão de fundo profundo Geberit Selnova, alinhada à parede, saída horizontal, forma semifechada → pág. 223
- Sanita ao chão Geberit Selnova para autoclismo de exterior acoplado, fundo profundo, saída horizontal, forma semifechada, Rimfree → pág. 224
- Sanita ao chão Geberit Selnova para autoclismo de exterior acoplado, fundo profundo, saída horizontal, forma semifechada → pág. 224
- Sanita ao chão Geberit Selnova para autoclismo de exterior acoplado, fundo profundo, saída vertical, forma semifechada → pág. 225
- Sanita ao chão Geberit Selnova para autoclismo de exterior acoplado, fundo profundo, saída horizontal, Rimfree → pág. 226
- Sanita ao chão Geberit Selnova para autoclismo de exterior acoplado, fundo profundo, saída horizontal → pág. 226
- Sanita ao chão Geberit Selnova para autoclismo de exterior acoplado, fundo profundo, saída vertical → pág. 227

Tampo de sanita Geberit Selnova, fixação por cima

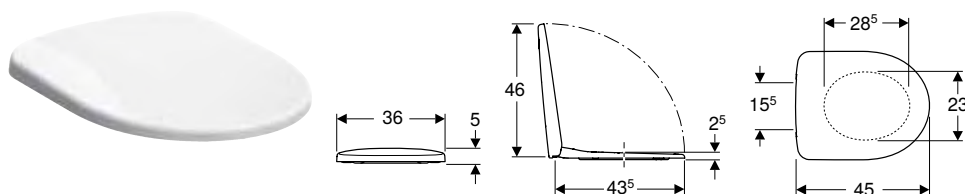

Dados técnicos

Material	Duroplast
Distância de fixação	15,5 cm

Fornecimento

- Tampo de sanita

Características

- Tampa de sanita sobreposta
- Dobradiças de metal

Refª	Cor / superfície	Dobradiças de fixação rápida	Abaixamento automático	Fixação	Material de dobradiça	UMV1 [ud.]	EUR/ud.
500.333.01.1	Branco / Brilhante	Não	Sim	De cima	Latão cromado	1	64,25
500.335.01.1	Branco / Brilhante	Sim	Sim	De cima	Latão cromado	1	79,20
500.337.01.1	Branco / Brilhante	Não	Não	De cima	Aço inoxidável	1	44,55

Combinável

- Sanita suspensa Premium de fundo profundo Geberit Selnova Compact, compacta, forma fechada, Rimfree → pág. 264
- Sanita suspensa de fundo profundo Geberit Selnova Compact, compacta, Rimfree → pág. 264
- Sanita suspensa Premium de fundo profundo Geberit Selnova, elevada, forma fechada, Rimfree → pág. 218
- Sanita suspensa Premium de fundo profundo Geberit Selnova, forma semifechada, Rimfree → pág. 217
- Sanita suspensa de fundo profundo Geberit Selnova, Rimfree → pág. 217
- Sanita suspensa de fundo profundo Geberit Selnova → pág. 218
- Sanita ao chão de fundo profundo Geberit Selnova Premium, alinhada à parede, saída horizontal ou vertical, forma fechada, Rimfree → pág. 222
- Sanita ao chão de fundo profundo Geberit Selnova, alinhada à parede, saída horizontal ou vertical, forma semifechada, Rimfree → pág. 222
- Sanita ao chão de fundo profundo Geberit Selnova, alinhada à parede, saída horizontal, forma semifechada → pág. 223
- Sanita ao chão Geberit Selnova para autoclismo de exterior acoplado, fundo profundo, saída horizontal, forma semifechada → pág. 224
- Sanita ao chão Geberit Selnova para autoclismo de exterior acoplado, fundo profundo, saída horizontal, forma semifechada, Rimfree → pág. 224
- Sanita ao chão Geberit Selnova para autoclismo de exterior acoplado, fundo profundo, saída horizontal, Rimfree → pág. 226
- Sanita ao chão Geberit Selnova para autoclismo de exterior acoplado, fundo profundo, saída vertical, forma semifechada → pág. 225
- Sanita ao chão Geberit Selnova para autoclismo de exterior acoplado, fundo profundo, saída horizontal → pág. 226
- Sanita ao chão Geberit Selnova para autoclismo de exterior acoplado, fundo profundo, saída vertical → pág. 227

Tampo de sanita Geberit Selnova com assento de sanita para crianças, fixação por cima

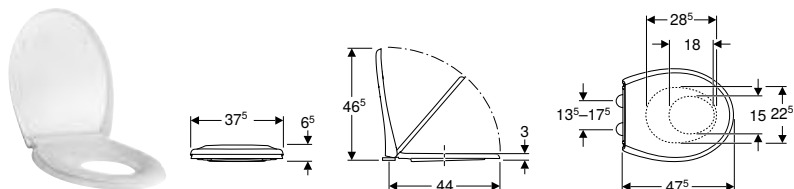

Dados técnicos

Material	Duroplast
Distância de fixação	13,5–17,5 cm

Fornecimento

- Tampo de sanita

Características

- Tampo de sanita sobreposta
- Assento de sanita pequeno adequado para crianças
- Ímanes integrados contra o deslocamento do assento de sanita para crianças

Ref ^a	Cor / superfície	Dobradiças de fixação rápida	Abaixamento automático	Fixação	Material de dobradiça	UMV1 [ud.]	EUR/ud.
500.339.01.1	Branco / Brilhante	Sim	Sim	De cima	Latão cromado	1	109,80

Combinável

- Sanita suspensa Premium de fundo profundo Geberit Selnova, elevada, forma fechada, Rimfree → pág. 218
- Sanita suspensa Premium de fundo profundo Geberit Selnova, forma semifechada, Rimfree → pág. 217
- Sanita suspensa de fundo profundo Geberit Selnova, Rimfree → pág. 217
- Sanita suspensa de fundo profundo Geberit Selnova → pág. 218
- Sanita ao chão de fundo profundo Geberit Selnova Premium, alinhada à parede, saída horizontal ou vertical, forma fechada, Rimfree → pág. 222
- Sanita ao chão de fundo profundo Geberit Selnova, alinhada à parede, saída horizontal ou vertical, forma semifechada, Rimfree → pág. 222
- Sanita ao chão de fundo profundo Geberit Selnova, alinhada à parede, saída horizontal, forma semifechada → pág. 223
- Sanita ao chão Geberit Selnova para autoclismo de exterior acoplado, fundo profundo, saída horizontal, forma semifechada, Rimfree → pág. 224
- Sanita ao chão Geberit Selnova para autoclismo de exterior acoplado, fundo profundo, saída horizontal, forma semifechada → pág. 224
- Sanita ao chão Geberit Selnova para autoclismo de exterior acoplado, fundo profundo, saída vertical, forma semifechada → pág. 225
- Sanita ao chão Geberit Selnova para autoclismo de exterior acoplado, fundo profundo, saída horizontal, Rimfree → pág. 226
- Sanita ao chão Geberit Selnova para autoclismo de exterior acoplado, fundo profundo, saída horizontal → pág. 226
- Sanita ao chão Geberit Selnova para autoclismo de exterior acoplado, fundo profundo, saída vertical → pág. 227

Autoclismos de exterior

Autoclismos de exterior para sanitas, de cerâmica

Autoclismo de exterior Geberit Selnova acoplado, 2 volumes de descarga, ligação ao abastecimento de água inferior

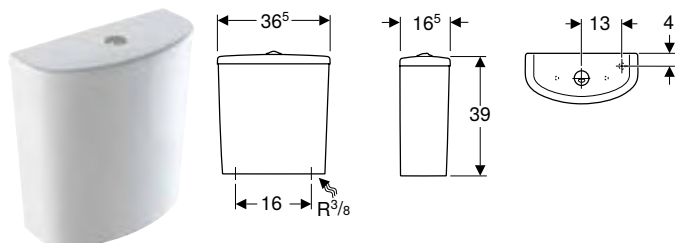

Campos de aplicação

- Para montagem acoplada
- Para ligações ao abastecimento de água de 3/8"

Dados técnicos

Volume de descarga definições de fábrica	4 l / 2,6 l
Maior volume de descarga	4 l / 6 l
Gama de ajuste do menor volume de descarga	2,6 l / 4 l
Material	Cerâmica

Características

- Descarga dupla
- Ligação ao abastecimento de água inferior

Fornecimento

- Autoclismo de exterior acoplado
- Mecanismo

Ref ^a	Cor / superfície	B [cm]	H [cm]	T [cm]	UMV1 [ud.]	EUR/ud.
500.268.01.1	Branco	36,5	38	16,5	1	89,00

Combinável

- Sanita ao chão Geberit Selnova Comfort para autoclismo de exterior acoplado, fundo profundo, saída horizontal, elevada → pág. 278
- Sanita ao chão Geberit Selnova para autoclismo de exterior acoplado, fundo profundo, saída horizontal, forma semifechada → pág. 224
- Sanita ao chão Geberit Selnova para autoclismo de exterior acoplado, fundo profundo, saída vertical → pág. 227
- Sanita ao chão Geberit Selnova para autoclismo de exterior acoplado, fundo profundo, saída horizontal → pág. 226
- Sanita ao chão Geberit Selnova para autoclismo de exterior acoplado, fundo profundo, saída horizontal, Rimfree → pág. 226
- Sanita ao chão Geberit Selnova para autoclismo de exterior acoplado, fundo profundo, saída horizontal, forma semifechada, Rimfree → pág. 224
- Sanita ao chão Geberit Selnova para autoclismo de exterior acoplado, fundo profundo, saída vertical, forma semifechada → pág. 225

Autoclismo de exterior Geberit Selnova acoplado, 2 volumes de descarga, ligação ao abastecimento de água lateral

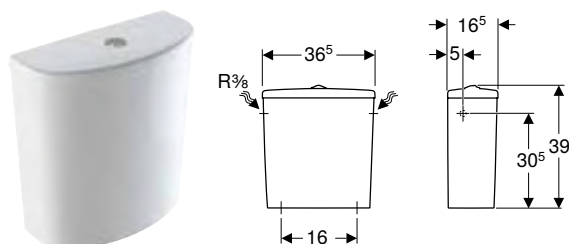

Campos de aplicação

- Para montagem acoplada
- Para ligações ao abastecimento de água de 3/8"

Dados técnicos

Volume de descarga definições de fábrica	6 l / 3 l
Maior volume de descarga	6 l
Gama de ajuste do menor volume de descarga	3 l
Material	Cerâmica

Características

- Descarga dupla
- Ligação ao abastecimento de água lateral

Fornecimento

- Autoclismo de exterior acoplado
- Mecanismo

Ref ^a	Cor / superfície	B [cm]	H [cm]	T [cm]	UMV1 [ud.]	EUR/ud.
500.269.01.1	Branco	36,5	39	16,5	1	86,50

Combinável

- Sanita ao chão Geberit Selnova Comfort para autoclismo de exterior acoplado, fundo profundo, saída horizontal, elevada → pág. 278
- Sanita ao chão Geberit Selnova para autoclismo de exterior acoplado, fundo profundo, saída horizontal, forma semifechada → pág. 224
- Sanita ao chão Geberit Selnova para autoclismo de exterior acoplado, fundo profundo, saída vertical → pág. 227
- Sanita ao chão Geberit Selnova para autoclismo de exterior acoplado, fundo profundo, saída horizontal → pág. 226
- Sanita ao chão Geberit Selnova para autoclismo de exterior acoplado, fundo profundo, saída horizontal, Rimfree → pág. 226
- Sanita ao chão Geberit Selnova para autoclismo de exterior acoplado, fundo profundo, saída horizontal, forma semifechada, Rimfree → pág. 224
- Sanita ao chão Geberit Selnova para autoclismo de exterior acoplado, fundo profundo, saída vertical, forma semifechada → pág. 225

Bidés

Bidés suspensos

Bidé suspenso Geberit Selnova

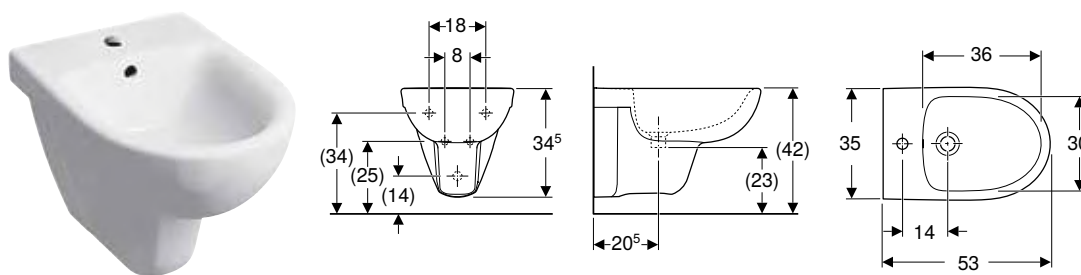

Dados técnicos

Material	Cerâmica
----------	----------

Características

- Suspenso
- Ligação ao abastecimento de água oculta

Ref ^a	Cor / superfície	Trop-plein	B [cm]	H [cm]	T [cm]	UMV1 [ud.]	EUR/ud.
500.264.01.1	Branco	Visível	35	34,5	53	1	98,10

Bidés ao chão

Bidé ao chão Geberit Selnova Premium, alinhado à parede, forma fechada

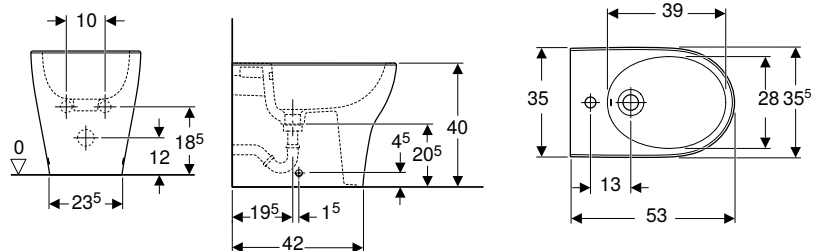

Dados técnicos

Material	Cerâmica
----------	----------

Fornecimento

- Bidé de cerâmica
- Material de fixação

Características

- Ao chão
- Alinhado à parede
- Ligação ao abastecimento de água oculta
- Forma fechada
- Fixação oculta

Ref ^a	Cor / superfície	Trop-plein	B [cm]	H [cm]	T [cm]	UMV1 [ud.]	EUR/ud.
501.995.00.1	Branco	Visível	35,5	40	53	1	178,80

Bidé ao chão Geberit Selnova alinhado à parede, forma semifechada

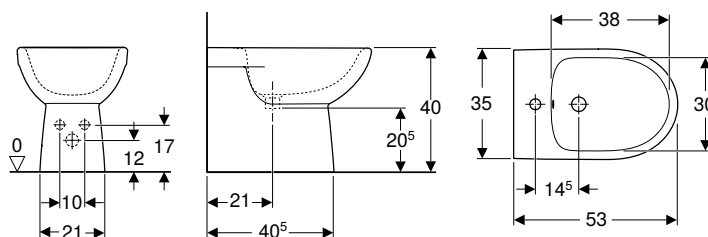

Dados técnicos

Material	Cerâmica
----------	----------

Fornecimento

- Material de fixação

Características

- Ao chão
- Alinhado à parede
- Ligação ao abastecimento de água oculta
- Fixação oculta
- Forma semifechada

Ref ^a	Cor / superfície	Trop-plein	B [cm]	H [cm]	T [cm]	UMV1 [ud.]	EUR/ud.
500.289.01.1	Branco	Visível	35	40	53	1	145,80



Geberit Selnova Square

Lavatórios.....	236
Lava-mãos.....	236
Lavatórios.....	237
Colunas.....	238
Conjunto de lavatórios com móvel	239
Lavatórios para móvel com móvel de lavatório.....	239
Móveis de casa de banho.....	240
Visão geral de acessórios complementares – mobiliário de casa de banho Geberit Selnova	240
Armários laterais	241
Móveis com espelho	242
Acessórios complementares.....	243
Sanitas.....	245
Visão geral de acessórios complementares – sanitas cerâmicas Geberit Selnova Square em conjugação com tubos de ligação	245
Visão geral da gama de produtos – sanitas e tampos de sanita Geberit Selnova Square	247
Sanitas suspensas	248
Sanitas ao chão	249
Tampos de sanita	250
Autoclismos de exterior.....	252
Autoclismos de exterior para sanitas, de cerâmica	252
Bidés	254
Bidés suspensos	254
Bidés ao chão	255

Lavatórios

Lava-mãos

Lava-mãos Geberit Selnova Square com trop-plein assimétrico

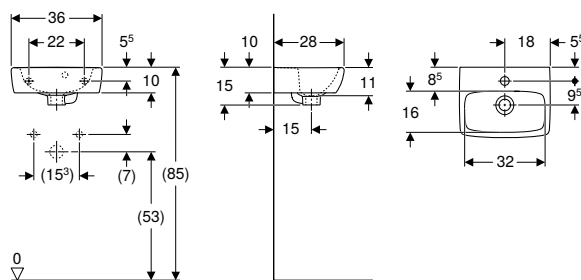

Dados técnicos

Material	Cerâmica
----------	----------

Fornecimento

- Lava-mãos

Características

- Trop-plein assimétrico
- Combinável com coluna
- Encastrável

Refª	Cor / superfície	Furo para torneira	Trop-plein	H [cm]	T [cm]	UMV1 [ud.]	EUR/ud.
B / Largura: 36 cm							
500.316.01.1	Branco	Ao centro	Visível	15	28	1	47,00

Combinável

- Coluna Geberit Selnova Square → pág. 238

Acessórios complementares

- Sifão de garrafa Geberit para lavatório, saída horizontal
- Material de fixação Geberit para lava-mãos

Lava-mãos Geberit Selnova Square

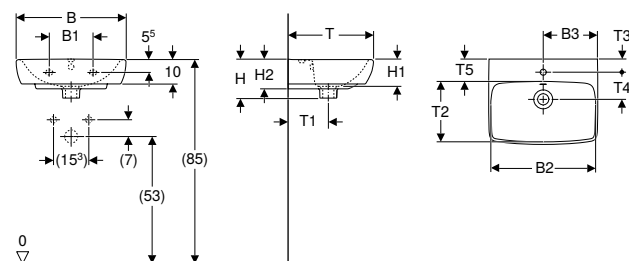

Dados técnicos

Material	Cerâmica
----------	----------

Fornecimento

- Lava-mãos

Características

- Combinável com semicoluna
- Combinável com coluna
- Encastrável

Refª	Cor / superfície	Furo para torneira	Trop-plein	B1 [cm]	B2 [cm]	B3 [cm]	Largura do móvel [cm]	H [cm]	H1 [cm]	H2 [cm]	T [cm]	T1 [cm]	T2 [cm]	T3 [cm]	T4 [cm]	T5 [cm]	UMV1 [ud.]	EUR/ud.
B / Largura: 45 cm																		
500.322.01.1	Branco	Ao centro	Visível	18	40	22,5	38,6	16	11	12	35	18	21,5	5,5	12,5	9	1	53,20
500.322.01.3*	Branco	Ao centro	Sem	18	40	22,5	38,6	16	11	12	35	18	21,5	5,5	12,5	9	1	50,60
B / Largura: 50 cm																		
500.310.01.1	Branco	Ao centro	Visível	23	44,5	25	41,8	17	12	13,5	42	20	27,5	6,5	13,5	11	1	70,30
500.301.01.1	Branco	Sem	Visível	23	44,5		41,8	17	12	13,5	42	20	27,5			11	1	70,30
500.310.01.3*	Branco	Ao centro	Sem	23	44,5	25	41,8	17	12	13,5	42	20	27,5	6,5	13,5	11	1	63,80

* Produção por encomenda

Combinável

- Semicoluna Geberit Selnova Square para lava-mãos → pág. 238
- Semicoluna Geberit Selnova → pág. 213
- Coluna Geberit Selnova Square → pág. 238
- Coluna Geberit Selnova → pág. 213

Acessórios complementares

- Sifão de garrafa Geberit para lavatório, saída horizontal
- Material de fixação Geberit para lava-mãos



- Semicoluna Geberit Selnova Square apenas para lava-mãos 45 cm
- Semicoluna Geberit Selnova apenas para lava-mãos 50 cm

Lavatórios

Lavatório Geberit Selnova Square

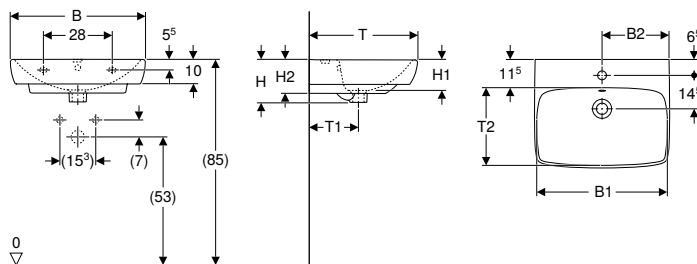

Dados técnicos

Material	Cerâmica
----------	----------

Fornecimento

- Lavatório

Características

- Combinável com semicoluna
- Combinável com coluna
- Encastrável

Refª	Cor / superfície	Furo para torneira	Trop-plein	B1 [cm]	B2 [cm]	Largura do móvel [cm]	H [cm]	H1 [cm]	H2 [cm]	T [cm]	T1 [cm]	T2 [cm]	UMV1 [ud.]	EUR/ud.
B / Largura: 55 cm														
500.290.01.1	Branco	Ao centro	Visível	47,5	27	46,4	17,5	12,5	14	44	20	29	1	75,00
500.291.01.1	Branco	Sem	Visível	47,5	27	46,4	17,5	12,5	14	44	20	29	1	75,00
500.290.01.3 *	Branco	Ao centro	Sem	47,5	27	46,4	17,5	12,5	14	44	20	29	1	68,00
500.290.01.9 *	Branco	Sem	Sem	47,5	27	46,4	17,5	12,5	14	44	20	29	1	68,00
B / Largura: 60 cm														
500.300.01.1	Branco	Ao centro	Visível	54,5	29,5	49,3	18	13	14,5	46	20	30,5	1	77,90
500.300.01.3 *	Branco	Ao centro	Sem	54,5	29,5	49,3	18	13	14,5	46	20	30,5	1	70,60
500.300.01.8 *	Branco	Sem	Visível	54,5	29,5	49,3	18	13	14,5	46	20	30,5	1	70,60
500.300.01.9 *	Branco	Sem	Sem	54,5	29,5	49,3	18	13	14,5	46	20	30,5	1	70,60
B / Largura: 65 cm														
500.299.01.1	Branco	Ao centro	Visível	61	32	54,4	18	13	14,5	48	21	32	1	100,80
500.299.01.8 *	Branco	Sem	Visível	61	32	54,4	18	13	14,5	48	21	32	1	91,50
500.299.01.9 *	Branco	Sem	Sem	61	32	54,4	18	13	14,5	48	21	32	1	91,50

* Produção por encomenda

Combinável

- Coluna Geberit Selnova → pág. 213
- Semicoluna Geberit Selnova → pág. 213

Acessórios complementares

- Sifão de garrafa Geberit para lavatório, saída horizontal
- Material de fixação Geberit para lavatório



- Coluna Geberit Selnova Square apenas para lavatórios 55–60 cm
- Coluna Geberit Selnova apenas para lavatório 65 cm

Colunas

Coluna Geberit Selnova Square

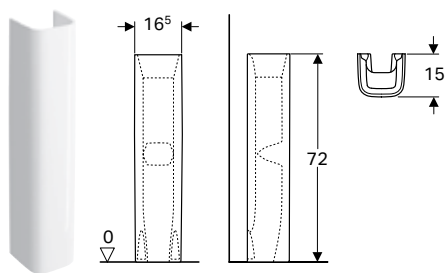

Dados técnicos

Material	Cerâmica
----------	----------

Fornecimento

- Coluna

Ref ^a	Cor / superfície	B [cm]	UMV1 [ud.]	EUR/ud.
500.342.01.1	Branco	16,5	1	56,10

Combinável

- Lava-mãos Geberit Selnova Compact, compacto, com superfície de apoio → pág. 259
- Lava-mãos Geberit Smyle Square com trop-plein assimétrico → pág. 184
- Lavatório Geberit Smyle Square → pág. 185
- Lava-mãos Geberit Selnova Square com trop-plein assimétrico → pág. 236
- Lava-mãos Geberit Selnova Square → pág. 236
- Lava-mãos Geberit Smyle Square → pág. 184

Semicoluna Geberit Selnova Square para lava-mãos

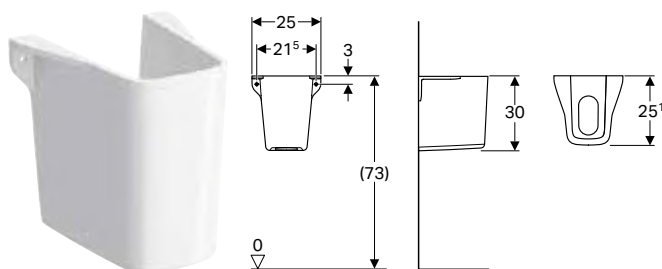

Campos de aplicação

- Para lava-mãos

Fornecimento

- Semicoluna

Dados técnicos

Material	Cerâmica
----------	----------

Ref ^a	Cor / superfície	B [cm]	UMV1 [ud.]	EUR/ud.
500.328.01.1	Branco	25	1	59,00

A encomendar adicionalmente

- Material de fixação

Combinável

- Lava-mãos Geberit Selnova Compact, compacto, com superfície de apoio → pág. 259
- Lava-mãos Geberit Selnova Square → pág. 236

Conjunto de lavatórios com móvel

Lavatórios para móvel com móvel de lavatório

Conjunto de lavatório para móvel Geberit Selnova Square com design estreito, móvel de lavatório, duas gavetas

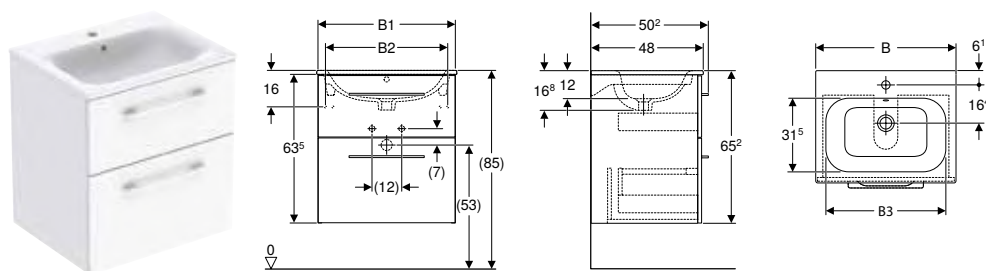

Dados técnicos

Material	Argila refratária fina / painel de aglomerado de madeira de alta densidade de três camadas
Carga da gaveta máx.	30 kg

Fornecimento

- Lavatório
- Móvel para lavatório para móvel
- Puxador
- Material de fixação

Características

- Certificado FSC™ C134279
- Suspenso
- Bordo de design estreito
- Com duas gavetas
- Com puxador para abrir
- Gaveta com recolha automática
- Resistente à humidade
- Fornecido pré-montado

Refª	Cor / superfície	Furo para torneira	Trop-plein	B [cm]	B1 [cm]	B2 [cm]	B3 [cm]	H [cm]	T [cm]	UMV1 [ud.]	EUR/ud.
Largura de lavatório: 55 cm											
501.232.00.1	Branco / Pintado alto-brilho	Ao centro	Visível	55	53,8	47	49	65,2	50,2	1	494,90
501.234.00.1	Nogueira / Melamina estrutura madeira	Ao centro	Visível	55	53,8	47	49	65,2	50,2	1	463,20
501.233.00.1*	Lava / Pintado mate	Ao centro	Visível	55	53,8	47	49	65,2	50,2	1	507,60
501.235.00.1*	Nogueira claro / Melamina estrutura madeira	Ao centro	Visível	55	53,8	47	49	65,2	50,2	1	472,70
Largura de lavatório: 60 cm											
501.236.00.1	Branco / Pintado alto-brilho	Ao centro	Visível	60	58,8	52	54	65,2	50,2	1	501,70
501.238.00.1	Nogueira / Melamina estrutura madeira	Ao centro	Visível	60	58,8	52	54	65,2	50,2	1	491,60
501.237.00.1*	Lava / Pintado mate	Ao centro	Visível	60	58,8	52	54	65,2	50,2	1	515,00
501.239.00.1*	Nogueira claro / Melamina estrutura madeira	Ao centro	Visível	60	58,8	52	54	65,2	50,2	1	491,60
Largura de lavatório: 80 cm											
501.240.00.1	Branco / Pintado alto-brilho	Ao centro	Visível	80	78,8	72	74	65,2	50,2	1	628,40
501.242.00.1	Nogueira / Melamina estrutura madeira	Ao centro	Visível	80	78,8	72	74	65,2	50,2	1	614,40
501.241.00.1*	Lava / Pintado mate	Ao centro	Visível	80	78,8	72	74	65,2	50,2	1	628,40
501.243.00.1*	Nogueira claro / Melamina estrutura madeira	Ao centro	Visível	80	78,8	72	74	65,2	50,2	1	614,40
Largura de lavatório: 100 cm											
501.244.00.1	Branco / Pintado alto-brilho	Ao centro	Visível	100	98,8	92	94	65,2	50,2	1	809,80
501.246.00.1	Nogueira / Melamina estrutura madeira	Ao centro	Visível	100	98,8	92	94	65,2	50,2	1	795,70
501.245.00.1*	Lava / Pintado mate	Ao centro	Visível	100	98,8	92	94	65,2	50,2	1	809,80
501.247.00.1*	Nogueira claro / Melamina estrutura madeira	Ao centro	Visível	100	98,8	92	94	65,2	50,2	1	795,70

* Produção por encomenda

Combinável

- Armário lateral Geberit Selnova Square com uma porta → pág. 241
- Armário médio Geberit Selnova Square com uma porta → pág. 242
- Móvel com espelho Geberit Selnova Square com duas portas → pág. 242

Acessórios complementares

- Visão geral de acessórios complementares – mobiliário de casa de banho Geberit Selnova → pág. 240

Móveis de casa de banho

Visão geral de acessórios complementares – mobiliário de casa de banho Geberit Selnova

Geberit Portugal, Versão: novembro 2023

Referência	Toalheiro Geberit para móveis de casa de banho				Acessório de gavetas Geberit divisão em T, para gaveta superior	Acessório de gavetas Geberit divisão em H, para gaveta superior	Acessório de gavetas Geberit divisão em H, para gaveta inferior	Conjunto de pés de apoio Geberit Selnova Square	Lâmpada Geberit para móvel com espelho			
	502.328.00.1	502.328.01.3	502.328.JK.1	502.328.JL.1	500.678.00.1	500.677.00.1	500.676.00.1	501.423.01.1	501.260.00.1			
	Largura do lavatório → pág. 56				→ pág. 199	→ pág. 244	→ pág. 243					
Conjunto de lavatórios para móvel com móvel de lavatório												
Conjunto de lavatório para móvel Geberit Selnova Square com design estreito, móvel de lavatório, duas gavetas	501.232.00.1	55 cm	Branco	→ pág. 239	✓	✓	✓	✓	✓ ¹⁾	✓ ¹⁾	✓ ¹⁾	✓
	501.233.00.1	55 cm	Lava	→ pág. 239	✓	✓	✓	✓	✓ ¹⁾	✓ ¹⁾	✓ ¹⁾	✓
	501.234.00.1	55 cm	Nogueira	→ pág. 239	✓	✓	✓	✓	✓ ¹⁾	✓ ¹⁾	✓ ¹⁾	✓
	501.235.00.1	55 cm	Nogueira claro	→ pág. 239	✓	✓	✓	✓	✓ ¹⁾	✓ ¹⁾	✓ ¹⁾	✓
	501.236.00.1	60 cm	Branco	→ pág. 239	✓	✓	✓	✓	✓ ¹⁾	✓ ¹⁾	✓ ¹⁾	✓
	501.237.00.1	60 cm	Lava	→ pág. 239	✓	✓	✓	✓	✓ ¹⁾	✓ ¹⁾	✓ ¹⁾	✓
	501.238.00.1	60 cm	Nogueira	→ pág. 239	✓	✓	✓	✓	✓ ¹⁾	✓ ¹⁾	✓ ¹⁾	✓
	501.239.00.1	60 cm	Nogueira claro	→ pág. 239	✓	✓	✓	✓	✓ ²⁾	✓ ²⁾	✓ ³⁾	✓
	501.240.00.1	80 cm	Branco	→ pág. 239	✓	✓	✓	✓	✓ ²⁾	✓ ²⁾	✓ ³⁾	✓
	501.241.00.1	80 cm	Lava	→ pág. 239	✓	✓	✓	✓	✓ ²⁾	✓ ²⁾	✓ ³⁾	✓
	501.242.00.1	80 cm	Nogueira	→ pág. 239	✓	✓	✓	✓	✓ ²⁾	✓ ²⁾	✓ ³⁾	✓
	501.243.00.1	80 cm	Nogueira claro	→ pág. 239	✓	✓	✓	✓	✓ ²⁾	✓ ²⁾	✓ ²⁾	✓
	501.244.00.1	100 cm	Branco	→ pág. 239	✓	✓	✓	✓	✓ ²⁾	✓ ²⁾	✓ ²⁾	✓
	501.245.00.1	100 cm	Lava	→ pág. 239	✓	✓	✓	✓	✓ ²⁾	✓ ²⁾	✓ ²⁾	✓
501.246.00.1	100 cm	Nogueira	→ pág. 239	✓	✓	✓	✓	✓ ²⁾	✓ ²⁾	✓ ²⁾	✓	
501.247.00.1	100 cm	Nogueira claro	→ pág. 239	✓	✓	✓	✓	✓ ²⁾	✓ ²⁾	✓ ²⁾	✓	
Conjunto de lavatório encastrado com móvel inferior e bancada de lavatório												
Armários laterais												
Armário lateral Geberit Selnova Square com uma porta	501.272.00.1	Branco	→ pág. 241								✓	
	501.273.00.1	Lava	→ pág. 241								✓	
	501.274.00.1	Nogueira	→ pág. 241								✓	
	501.275.00.1	Nogueira claro	→ pág. 241								✓	
Armário médio Geberit Selnova Square com uma porta	501.276.00.1	Branco	→ pág. 242								✓	
	501.277.00.1	Lava	→ pág. 242								✓	
	501.278.00.1	Nogueira	→ pág. 242								✓	
	501.279.00.1	Nogueira claro	→ pág. 242								✓	
Móveis com espelho												
Móvel com espelho Geberit Selnova Square com duas portas	501.264.00.1	Branco	→ pág. 243									✓
	501.265.00.1	Lava	→ pág. 243									✓
	501.266.00.1	Nogueira	→ pág. 243									✓
	501.267.00.1	Nogueira claro	→ pág. 243									✓
	501.268.00.1	Branco	→ pág. 243									✓
	501.269.00.1	Lava	→ pág. 243									✓
	501.270.00.1	Nogueira	→ pág. 243									✓
501.271.00.1	Nogueira claro	→ pág. 243									✓	

✓ Compatível

¹⁾ Número máximo de acessórios de gavetas por móvel de lavatório = 2

²⁾ Número máximo de acessórios de gavetas por móvel de lavatório = 4

³⁾ Número máximo de acessórios de gavetas por móvel de lavatório = 3

Armários laterais

Armário lateral Geberit Selnova Square com uma porta

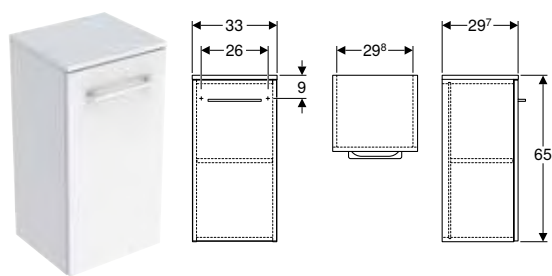

Dados técnicos

Material	Painel de aglomerado de madeira de alta densidade de três camadas
----------	-------------------------------------------------------------------

Fornecimento

- Material de fixação
- Puxador

Características

- Certificado FSC™ C134279
- Suspenso
- Com uma porta
- Com puxador para abrir
- Com uma prateleira deslocável
- Porta com mecanismo de amortecimento
- Lado de fixação à esquerda ou à direita
- Resistente à humidade
- Fornecido pré-montado

Refª	Cor / superfície	B [cm]	H [cm]	T [cm]	UMV1 [ud.]	EUR/ud.
501.272.00.1	Branco / Pintado alto-brilho	33	65	29,7	1	223,50
501.273.00.1 *	Lava / Pintado mate	33	65	29,7	1	223,50
501.274.00.1	Nogueira / Melamina estrutura madeira	33	65	29,7	1	209,60
501.275.00.1 *	Nogueira claro / Melamina estrutura madeira	33	65	29,7	1	209,60

* Produção por encomenda

Combinável

- Conjunto de lavatório para móvel Geberit Selnova Square com design estreito, móvel de lavatório, duas gavetas → pág. 239
- Armário médio Geberit Selnova Square com uma porta → pág. 242
- Móvel com espelho Geberit Selnova Square com duas portas → pág. 242

Acessórios complementares

- Visão geral de acessórios complementares – mobiliário de casa de banho Geberit Selnova → pág. 240

Armário médio Geberit Selnova Square com uma porta

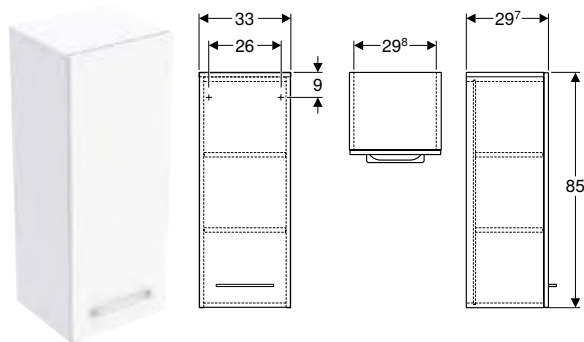

Dados técnicos

Material	Painel de aglomerado de madeira de alta densidade de três camadas
----------	-------------------------------------------------------------------

Fornecimento

- Puxador
- Material de fixação

Características

- Certificado FSC™ C134279
- Suspenso
- Com uma porta
- Porta com mecanismo de amortecimento
- Com puxador para abrir
- Com duas prateleiras deslocáveis
- Lado de fixação à esquerda ou à direita
- Resistente à humidade
- Fornecido pré-montado

Ref ^a	Cor / superfície	B [cm]	H [cm]	T [cm]	UMV1 [ud.]	EUR/ud.
501.276.00.1	Branco / Pintado alto-brilho	33	85	29,7	1	251,60
501.277.00.1 *	Lava / Pintado mate	33	85	29,7	1	251,60
501.278.00.1	Nogueira / Melamina estrutura madeira	33	85	29,7	1	237,50
501.279.00.1 *	Nogueira claro / Melamina estrutura madeira	33	85	29,7	1	237,50

* Produção por encomenda

Combinável

- Conjunto de lavatório para móvel Geberit Selnova Square com design estreito, móvel de lavatório, duas gavetas → pág. 239
- Armário lateral Geberit Selnova Square com uma porta → pág. 241
- Móvel com espelho Geberit Selnova Square com duas portas → pág. 242

Acessórios complementares

- Visão geral de acessórios complementares – mobiliário de casa de banho Geberit Selnova → pág. 240

Móveis com espelho

Móvel com espelho Geberit Selnova Square com duas portas

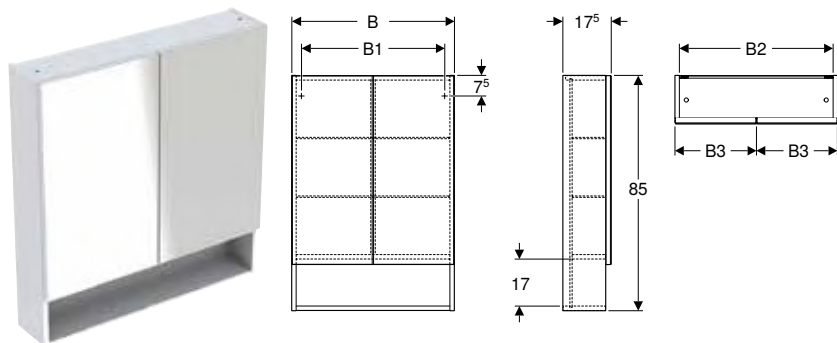

Dados técnicos

Material	Painel de aglomerado de madeira de alta densidade de três camadas
----------	-------------------------------------------------------------------

Fornecimento

- 4 prateleiras de vidro
- Móvel com espelho
- Material de fixação

Características

- Certificado FSC™ C134279
- Suspenso
- Com duas portas
- Portas com exterior espelhado
- Lado de fixação à esquerda ou à direita
- Porta com mecanismo de amortecimento
- Com superfície de apoio aberta
- Com quatro prateleiras de vidro deslocáveis
- Fornecido pré-montado

Refª	Cor / superfície	B1 [cm]	B2 [cm]	B3 [cm]	H [cm]	T [cm]	UMV1 [ud.]	EUR/ud.
B / Largura: 58,8 cm								
501.264.00.1	Branco / Pintado alto-brilho	51,8	55,6	29,1	85	17,5	1	265,40
501.265.00.1 *	Lava / Pintado mate	51,8	55,6	29,1	85	17,5	1	265,40
501.266.00.1	Nogueira / Melamina estrutura madeira	51,8	55,6	29,1	85	17,5	1	251,60
501.267.00.1 *	Nogueira claro / Melamina estrutura madeira	51,8	55,6	29,1	85	17,5	1	251,60
B / Largura: 78,8 cm								
501.268.00.1	Branco / Pintado alto-brilho	71,8	75,6	39,1	85	17,5	1	321,20
501.269.00.1 *	Lava / Pintado mate	71,8	75,6	39,1	85	17,5	1	321,20
501.270.00.1	Nogueira / Melamina estrutura madeira	71,8	75,6	39,1	85	17,5	1	307,20
501.271.00.1 *	Nogueira claro / Melamina estrutura madeira	71,8	75,6	39,1	85	17,5	1	307,20

* Produção por encomenda

Combinável

- Conjunto de lavatório para móvel Geberit Selnova Square com design estreito, móvel de lavatório, duas gavetas → pág. 239
- Armário lateral Geberit Selnova Square com uma porta → pág. 241
- Armário médio Geberit Selnova Square com uma porta → pág. 242

Acessórios complementares

- Visão geral de acessórios complementares – mobiliário de casa de banho Geberit Selnova → pág. 240

Acessórios complementares

Conjunto de pés de apoio Geberit Selnova Square

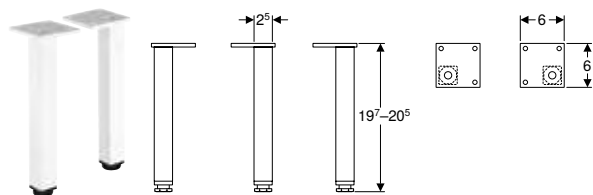

Dados técnicos

Material	Alumínio
----------	----------

Fornecimento

- Conjunto com 2 unidades

Refª	Cor / superfície	H [cm]	UMV1 [ud.]	EUR/ud.
501.423.01.1	Branco	19,7-20,5	1	31,20

Lâmpada Geberit para móvel com espelho

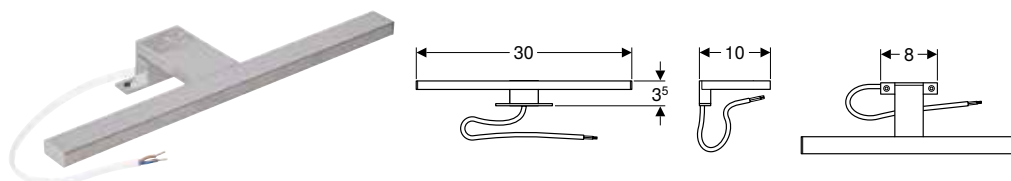

Dados técnicos

Nível de proteção	IP44
Voltagem nominal	220-240 V AC
Corrente	24 V DC
Frequência da rede	50 Hz / 60 Hz
Classe de eficiência energética da fonte de luz	E
Cor da luz	4000 K

Refª	Cor / superfície	Classe de proteção	Consumo de energia	UMV1 [ud.]	EUR/ud.
501.280.00.1	Ótica cromada	II	6	1	56,00

Acessório de gavetas Geberit divisão em T, para gaveta superior

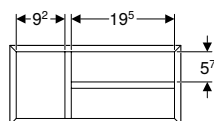
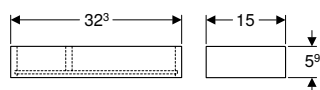

Dados técnicos

Material	Painel de aglomerado de madeira de alta densidade de três camadas
----------	-------------------------------------------------------------------

Fornecimento

- Acessório de gavetas

Características

- Certificado FSC™ C134279
- Divisão em T

Ref ^a	Cor / superfície	B [cm]	H [cm]	T [cm]	UMV1 [ud.]	EUR/ud.
500.678.00.1	Lava / Melamina estruturada	32,3	5,9	15	1	51,10

Acessório de gavetas Geberit divisão em H, para gaveta superior

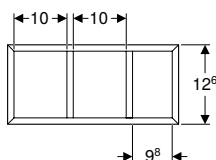
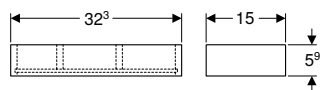

Dados técnicos

Material	Painel de aglomerado de madeira de alta densidade de três camadas
----------	-------------------------------------------------------------------

Fornecimento

- Acessório de gavetas

Características

- Certificado FSC™ C134279
- Divisão em H

Ref ^a	Cor / superfície	B [cm]	H [cm]	T [cm]	T1 [cm]	UMV1 [ud.]	EUR/ud.
500.677.00.1	Lava / Melamina estruturada	32,3	5,9	15	12,6	1	42,30

Acessório de gavetas Geberit divisão em H, para gaveta inferior

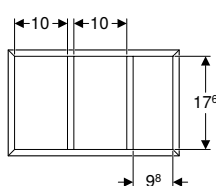
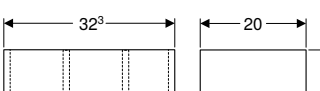

Dados técnicos

Material	Painel de aglomerado de madeira de alta densidade de três camadas
----------	-------------------------------------------------------------------

Fornecimento

- Acessório de gavetas

Características

- Certificado FSC™ C134279
- Divisão em H

Ref ^a	Cor / superfície	B [cm]	H [cm]	T [cm]	UMV1 [ud.]	EUR/ud.
500.676.00.1	Lava / Melamina estruturada	32,3	9,8	20	1	48,60

Sanitas

Visão geral de acessórios complementares – sanitas cerâmicas Geberit Selnova Square em conjugação com tubos de ligação

Geberit Portugal, Versão: novembro 2023

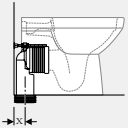
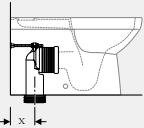
				Sanita ao chão de fundo profundo Geberit Selnova Square, alinhada à parede, saída horizontal ou vertical, forma semifechada, Rimfree	Sanita ao chão Geberit Selnova Square para autoclismo de exterior acoplado, fundo profundo, alinhada à parede, saída horizontal ou vertical, forma semifechada, Rimfree
Branco				500.153.01.1	500.489.01.1
					
				→ pág. 249	→ pág. 250
Kit de ligação Geberit para sanita ao chão	131.015.11.1			X = 50-110 mm	X = 145-215 mm
Kit curva de descarga P Geberit para sanita ao chão	131.081.11.1			X = 160 mm	X = 165-265 mm

Visão geral da gama de produtos – sanitas e tampos de sanita Geberit Selnova Square

Geberit Portugal, Versão: novembro 2023

					Branco	
Tampo de sanita Geberit Selnova Square, fixação por baixo	Sem abaixamento automático	Branco	500.332.01.1		→ pág. 250	
Tampo de sanita Geberit Selnova Square, fixação por cima	Sem abaixamento automático	Branco	500.338.01.1		→ pág. 251	
	Com abaixamento automático	Branco	500.334.01.1		→ pág. 251	
	Com abaixamento automático, dobradiças Quick-Release	Branco	500.336.01.1		→ pág. 251	
Tampo de sanita Geberit Selnova Square, fixação por cima	Sem abaixamento automático	Branco	501.555.01.1		→ pág. 251	
	Com abaixamento automático	Branco	501.556.01.1		→ pág. 251	
	Com abaixamento automático, dobradiças Quick-Release	Branco	501.557.01.1		→ pág. 251	

✓ Compatível

	Sanita suspensa Premium de fundo profundo Geberit Selnova Square, forma semifechada, Rimfree	Sanita suspensa de fundo profundo Geberit Selnova Square, Rimfree	Sanita suspensa de fundo profundo Geberit Selnova Square	Sanita ao chão de fundo profundo Geberit Selnova Square, alinhada à parede, saída horizontal ou vertical, forma semifechada, Rimfree	Sanita ao chão Geberit Selnova Square para auto-clismo de exterior acoplado, fundo profundo, alinhada à parede, saída horizontal ou vertical, forma semifechada, Rimfree
	501.546.01.1	500.275.01.1	500.270.01.1	500.153.01.1	500.489.01.1
					
	→ pág. 248	→ pág. 248	→ pág. 249	→ pág. 249	→ pág. 250
		✓	✓	✓	
		✓	✓	✓	✓
		✓	✓	✓	✓
		✓	✓	✓	✓
	✓				
	✓				
	✓				

Sanitas suspensas

Sanita suspensa Premium de fundo profundo Geberit Selnova Square, forma semifechada, Rimfree

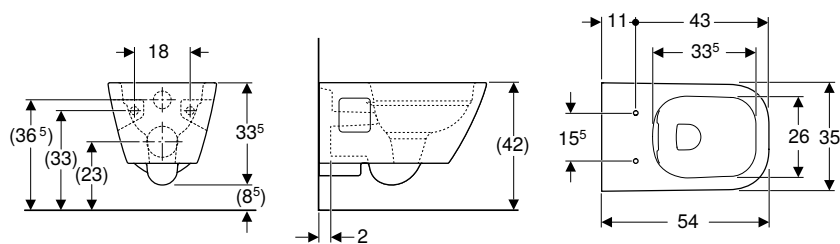

Campos de aplicação

- Para autoclismos de interior
- Para sistemas de descarga por pressão

Dados técnicos

Material	Cerâmica
----------	----------

Características

- Suspenso
- Rimfree
- Série 1, volume total 6 / 5 / 4 l, conforme EN 997
- Funciona com descargas de 4 l
- Forma semifechada

Fornecimento

- Sanita cerâmica

Ref ^a	Cor / superfície	B [cm]	H [cm]	T [cm]	UMV1 [ud.]	EUR/ud.
501.546.01.1	Branco	35	33	54	1	196,70

A encomendar adicionalmente

- Tampo de sanita

Combinável

- Tampo de sanita Geberit Selnova Square, fixação por cima → pág. 251

Sanita suspensa de fundo profundo Geberit Selnova Square, Rimfree

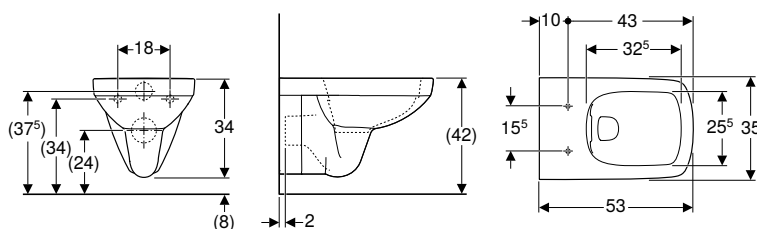

Campos de aplicação

- Para autoclismos de interior
- Para sistemas de descarga por pressão

Dados técnicos

Material	Cerâmica
----------	----------

Características

- Suspenso
- Rimfree
- Série 1, volume total 6 / 4 l, conforme EN 997
- Série 2 conforme EN 997
- Funciona com descargas de 4 l

Fornecimento

- Sanita cerâmica

Ref ^a	Cor / superfície	B [cm]	H [cm]	T [cm]	UMV1 [ud.]	EUR/ud.
500.275.01.1	Branco	35	34	53	1	172,70

A encomendar adicionalmente

- Tampo de sanita

Combinável

- Tampo de sanita Geberit Selnova Square, fixação por baixo → pág. 250
- Tampo de sanita Geberit Selnova Square, fixação por cima → pág. 251

Sanita suspensa de fundo profundo Geberit Selnova Square

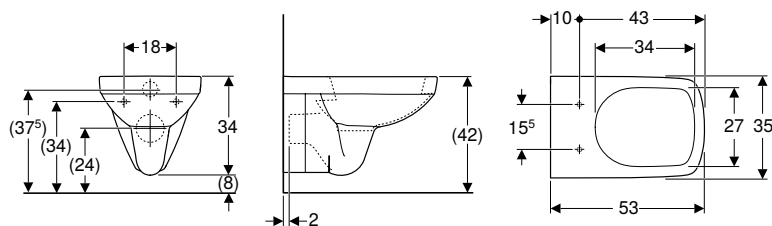

Campos de aplicação

- Para autoclismos de interior
- Para sistemas de descarga por pressão

Dados técnicos

Material	Cerâmica
----------	----------

Características

- Suspenso
- Com rebordo
- Série 1, volume total 6 / 4 l, conforme EN 997
- Série 2 conforme EN 997
- Funciona com descargas de 4 l

Fornecimento

- Sanita cerâmica

Ref ^a	Cor / superfície	B [cm]	H [cm]	T [cm]	UMV1 [ud.]	EUR/ud.
500.270.01.1	Branco	35	34	53	1	126,70

A encomendar adicionalmente

- Tampo de sanita

Combinável

- Tampo de sanita Geberit Selnova Square, fixação por baixo → pág. 250
- Tampo de sanita Geberit Selnova Square, fixação por cima → pág. 251

Sanitas ao chão

Sanita ao chão de fundo profundo Geberit Selnova Square, alinhada à parede, saída horizontal ou vertical, forma semifechada, Rimfree

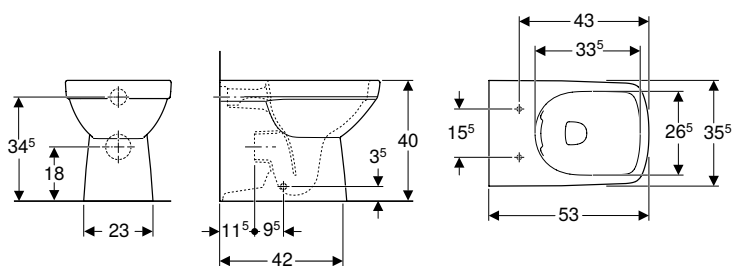

Dados técnicos

Material	Cerâmica
----------	----------

Fornecimento

- Sanita cerâmica
- Material de fixação

Características

- Ao chão
- Alinhado à parede
- Rimfree
- Saída horizontal ou vertical
- Série 1, volume total 6 / 4 l, conforme EN 997
- Série 2 conforme EN 997
- Forma semifechada

Ref ^a	Cor / superfície	B [cm]	H [cm]	T [cm]	UMV1 [ud.]	EUR/ud.
500.153.01.1	Branco	35,5	40	53	1	240,85

A encomendar adicionalmente

- Tampo de sanita

Combinável

- Tampo de sanita Geberit Selnova Square, fixação por baixo → pág. 250
- Tampo de sanita Geberit Selnova Square, fixação por cima → pág. 251

Acessórios complementares

- Visão geral de acessórios complementares – sanitas cerâmicas Geberit Selnova Square em conjugação com tubos de ligação → pág. 245

Sanita ao chão Geberit Selnova Square para autoclismo de exterior acoplado, fundo profundo, alinhada à parede, saída horizontal ou vertical, forma semifechada, Rimfree

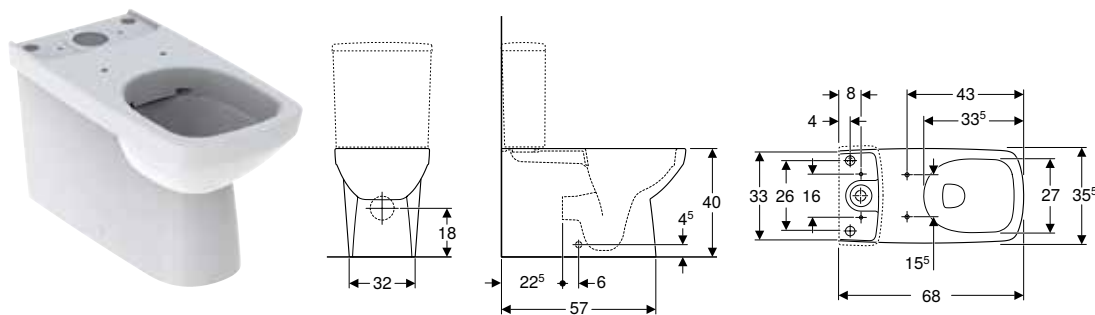

Campos de aplicação

- Para autoclismo de exterior acoplado

Dados técnicos

Material	Cerâmica
----------	----------

Características

- Ao chão
- Rimfree
- Saída horizontal ou vertical
- Série 1, volume total 6 l, conforme EN 997
- Série 2 conforme EN 997
- Forma semifechada
- Fixação oculta

Fornecimento

- Sanita cerâmica
- Material de fixação

Ref ^a	Cor / superfície	B [cm]	H [cm]	T [cm]	UMV1 [ud.]	EUR/ud.
500.489.01.1	Branco	35,5	40	68	1	286,50

A encomendar adicionalmente

- Autoclismo
- Tampo de sanita

Combinável

- Autoclismo de exterior acoplado Geberit Selnova Square, descarga dupla, ligação ao abastecimento de água lateral, para sanita Rimfree → pág. 253
- Autoclismo de exterior Geberit Selnova Square acoplado, 2 volumes de descarga, ligação ao abastecimento de água inferior → pág. 252
- Tampo de sanita Geberit Selnova Square, fixação por cima → pág. 251

Acessórios complementares

- Visão geral de acessórios complementares – sanitas cerâmicas Geberit Selnova Square em conjugação com tubos de ligação → pág. 245

Tampos de sanita

Tampo de sanita Geberit Selnova Square, fixação por baixo

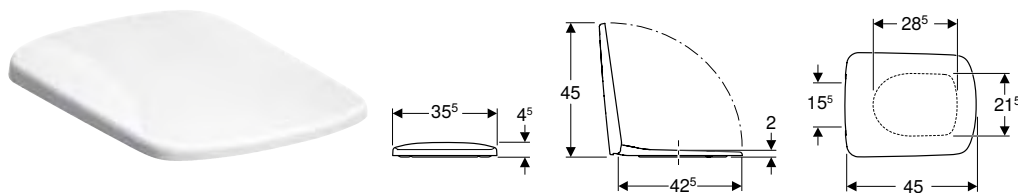

Dados técnicos

Material	Duroplast
Distância de fixação	15,5 cm

Fornecimento

- Tampo de sanita

Características

- Dobradiças de metal
- Design rectangular
- Tampa de sanita sobreposta

Ref ^a	Cor / superfície	Dobradiças de fixação rápida	Abaixamento automático	Fixação	Material de dobradiça	UMV1 [ud.]	EUR/ud.
500.332.01.1	Branco / Brilhante	Não	Não	De baixo	Aço inoxidável	1	54,90

Combinável

- Sanita suspensa de fundo profundo Geberit Selnova Square, Rimfree → pág. 248
- Sanita suspensa de fundo profundo Geberit Selnova Square → pág. 249
- Sanita ao chão de fundo profundo Geberit Selnova Square, alinhada à parede, saída horizontal ou vertical, forma semifechada, Rimfree → pág. 249

Tampo de sanita Geberit Selnova Square, fixação por cima

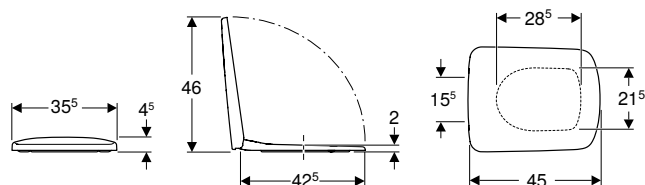

Dados técnicos

Material	Duroplast
Distância de fixação	15,5 cm

Fornecimento

- Tampo de sanita

Características

- Dobradiças de metal
- Design rectangular
- Tampa de sanita sobreposta

Refª	Cor / superfície	Dobradiças de fixação rápida	Abaixamento automático	Fixação	Material de dobradiça	UMV1 [ud.]	EUR/ud.
500.334.01.1	Branco / Brilhante	Não	Sim	De cima	Latão cromado	1	82,40
500.336.01.1	Branco / Brilhante	Sim	Sim	De cima	Latão cromado	1	98,80
500.338.01.1	Branco / Brilhante	Não	Não	De cima	Aço inoxidável	1	60,40

Combinável

- Sanita suspensa de fundo profundo Geberit Selnova Compact, compacta, design rectangular → pág. 265
- Sanita suspensa de fundo profundo Geberit Selnova Square, Rimfree → pág. 248
- Sanita suspensa de fundo profundo Geberit Selnova Square → pág. 249
- Sanita ao chão de fundo profundo Geberit Selnova Square, alinhada à parede, saída horizontal ou vertical, forma semifechada, Rimfree → pág. 249
- Sanita ao chão Geberit Selnova Square para autoclismo de exterior acoplado, fundo profundo, alinhada à parede, saída horizontal ou vertical, forma semifechada, Rimfree → pág. 250

Tampo de sanita Geberit Selnova Square, fixação por cima

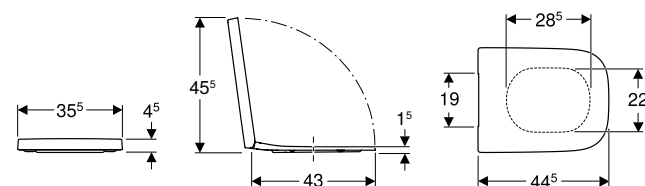

Dados técnicos

Material	Duroplast
Distância de fixação	15,5 cm

Fornecimento

- Tampo de sanita

Características

- Dobradiças de metal
- Design rectangular
- Tampa de sanita sobreposta

Refª	Cor / superfície	Dobradiças de fixação rápida	Abaixamento automático	Fixação	Material de dobradiça	UMV1 [ud.]	EUR/ud.
501.555.01.1	Branco / Brilhante	Não	Não	De cima	Aço inoxidável	1	62,15
501.556.01.1	Branco / Brilhante	Não	Sim	De cima	Latão cromado	1	99,35
501.557.01.1	Branco / Brilhante	Sim	Sim	De cima	Latão cromado	1	109,65

Combinável

- Sanita suspensa Premium de fundo profundo Geberit Selnova Square, forma semifechada, Rimfree → pág. 248

Autoclismos de exterior

Autoclismos de exterior para sanitas, de cerâmica

Autoclismo de exterior acoplado Geberit Selnova Square, descarga dupla, ligação ao abastecimento de água lateral

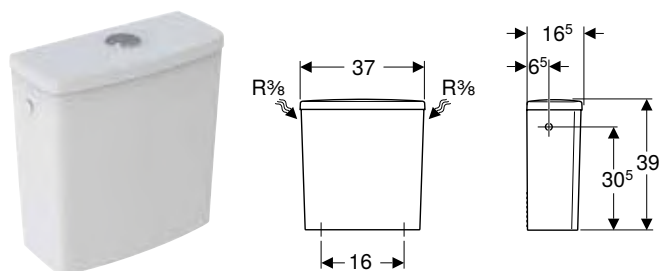

Campos de aplicação

- Para montagem acoplada
- Para ligações ao abastecimento de água de 3/8"

Dados técnicos

Volume de descarga definições de fábrica	6 l / 3 l
Maior volume de descarga	6 l
Gama de ajuste do menor volume de descarga	3 l
Material	Cerâmica

Características

- Descarga dupla
- Série 1, volume total 6 l, conforme EN 997
- Ligação ao abastecimento de água lateral

Fornecimento

- Autoclismo de exterior acoplado
- Mecanismo

Ref ^a	Cor / superfície	B [cm]	H [cm]	T [cm]	UMV1 [ud.]	EUR/ud.
500.267.01.1	Branco	37	39	16,5	1	92,40

Combinável

- Sanita ao chão Geberit Selnova Comfort para autoclismo de exterior acoplado, fundo profundo, saída horizontal, elevada → pág. 278
- Sanita ao chão Geberit Selnova para autoclismo de exterior acoplado, fundo profundo, saída horizontal, forma semifechada → pág. 224
- Sanita ao chão Geberit Selnova para autoclismo de exterior acoplado, fundo profundo, saída vertical → pág. 227
- Sanita ao chão Geberit Selnova para autoclismo de exterior acoplado, fundo profundo, saída horizontal → pág. 226
- Sanita ao chão Geberit Selnova para autoclismo de exterior acoplado, fundo profundo, saída horizontal, Rimfree → pág. 226
- Sanita ao chão Geberit Selnova para autoclismo de exterior acoplado, fundo profundo, saída horizontal, forma semifechada, Rimfree → pág. 224
- Sanita ao chão Geberit Selnova para autoclismo de exterior acoplado, fundo profundo, saída vertical, forma semifechada → pág. 225

Autoclismo de exterior Geberit Selnova Square acoplado, 2 volumes de descarga, ligação ao abastecimento de água inferior

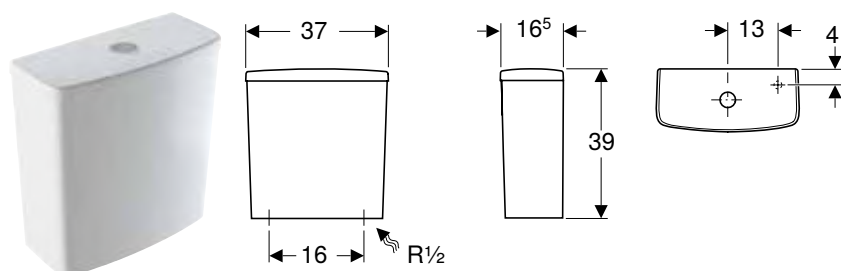

Campos de aplicação

- Para montagem acoplada
- Para ligações ao abastecimento de água de 1/2"

Dados técnicos

Volume de descarga definições de fábrica	4 l / 2,6 l
Maior volume de descarga	4 l / 6 l
Gama de ajuste do menor volume de descarga	2,6 l / 4 l
Material	Cerâmica

Características

- Descarga dupla
- Ligação ao abastecimento de água em baixo, à direita

Fornecimento

- Autoclismo de exterior acoplado
- Mecanismo

Ref ^a	Cor / superfície	B [cm]	H [cm]	T [cm]	UMV1 [ud.]	EUR/ud.
500.266.01.1	Branco	37	39	16,5	1	92,40

Combinável

- Sanita ao chão Geberit Selnova Comfort para autoclismo de exterior acoplado, fundo profundo, saída horizontal, elevada → pág. 278
- Sanita ao chão Geberit Selnova Comfort para autoclismo de exterior acoplado, fundo profundo, saída horizontal, elevado, Geberit Rimfree → pág. 277
- Sanita ao chão Geberit Selnova Square para autoclismo de exterior acoplado, fundo profundo, alinhada à parede, saída horizontal ou vertical, forma semifechada, Rimfree → pág. 250
- Sanita ao chão Geberit Selnova Compact para autoclismo de exterior acoplado, fundo profundo, saída multidirecional, forma semifechada, compacta, Rimfree → pág. 266
- Sanita ao chão Geberit Selnova para autoclismo de exterior acoplado, fundo profundo, saída horizontal, forma semifechada → pág. 224
- Sanita ao chão Geberit Selnova para autoclismo de exterior acoplado, fundo profundo, saída vertical → pág. 227
- Sanita ao chão Geberit Selnova para autoclismo de exterior acoplado, fundo profundo, saída horizontal → pág. 226
- Sanita ao chão Geberit Selnova para autoclismo de exterior acoplado, fundo profundo, saída horizontal, Rimfree → pág. 226
- Sanita ao chão Geberit Selnova para autoclismo de exterior acoplado, fundo profundo, saída horizontal, forma semifechada, Rimfree → pág. 224
- Sanita ao chão Geberit Selnova para autoclismo de exterior acoplado, fundo profundo, saída vertical, forma semifechada → pág. 225

Autoclismo de exterior acoplado Geberit Selnova Square, descarga dupla, ligação ao abastecimento de água lateral, para sanita Rimfree

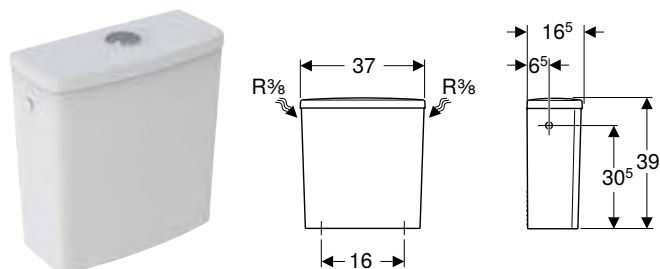

Campos de aplicação

- Para montagem acoplada
- Para ligações ao abastecimento de água de 3/8"

Dados técnicos

Volume de descarga definições de fábrica	6 l / 3 l
Maior volume de descarga	6 l
Gama de ajuste do menor volume de descarga	3 l
Material	Cerâmica

Características

- Descarga dupla
- Série 1, volume total 6 l, conforme EN 997
- Ligação ao abastecimento de água lateral

Fornecimento

- Autoclismo de exterior acoplado
- Mecanismo

Refª	Cor / superfície	B [cm]	H [cm]	T [cm]	UMV1 [ud.]	EUR/ud.
501.578.01.1	Branco	37	39	16,5	1	92,40

Combinável

- Sanita ao chão Geberit Selnova Square para autoclismo de exterior acoplado, fundo profundo, alinhada à parede, saída horizontal ou vertical, forma semifechada, Rimfree → pág. 250
- Sanita ao chão Geberit Selnova Compact para autoclismo de exterior acoplado, fundo profundo, saída multidirecional, forma semifechada, compacta, Rimfree → pág. 266
- Sanita ao chão Geberit Selnova Comfort para autoclismo de exterior acoplado, fundo profundo, saída horizontal, elevado, Geberit Rimfree → pág. 277

Bidés

Bidés suspensos

Bidé suspenso Geberit Selnova Square

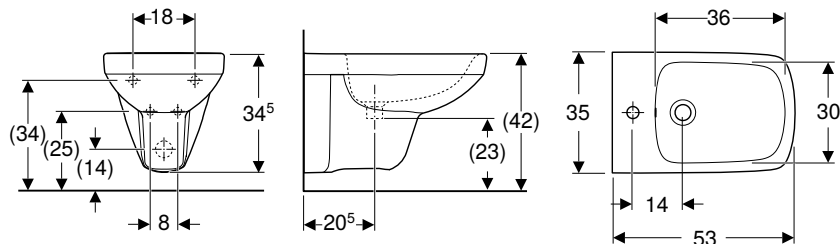

Dados técnicos

Material	Cerâmica
----------	----------

Características

- Suspenso

Ref ^a	Cor / superfície	Trop-plein	B [cm]	H [cm]	T [cm]	UMV1 [ud.]	EUR/ud.
500.271.01.1	Branco	Visível	35	35,5	53	1	109,50

Bidé suspenso Premium Geberit Selnova Square com forma semifechada

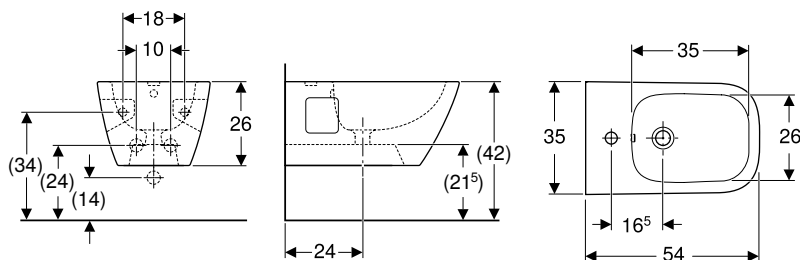

Campos de aplicação

- Com um furo para torneira, com tubos de ligação flexíveis

Dados técnicos

Material	Cerâmica
----------	----------

Características

- Suspenso
- Ligação ao abastecimento de água oculta
- Forma semifechada

Ref ^a	Cor / superfície	Trop-plein	B [cm]	H [cm]	T [cm]	UMV1 [ud.]	EUR/ud.
501.547.01.1	Branco	Visível	35	26	54	1	159,10

Bidés ao chão

Bidé ao chão Geberit Selnova Square alinhado à parede, forma semifechada

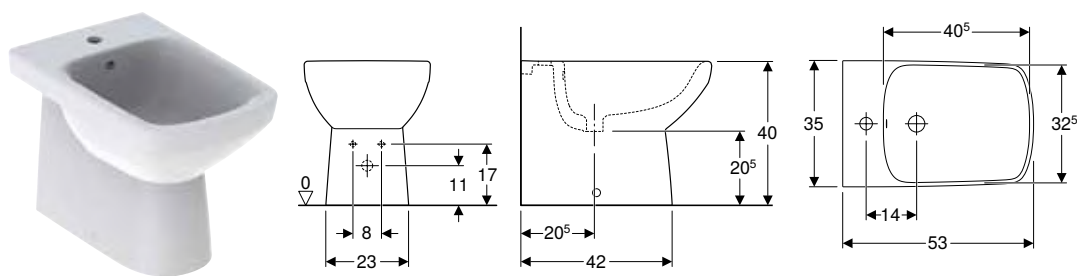

Dados técnicos

Material	Cerâmica
----------	----------

Fornecimento

- Material de fixação

Características

- Alinhado à parede
- Ao chão
- Ligação ao abastecimento de água oculta
- Forma semifechada
- Fixação oculta

Ref ^a	Cor / superfície	Trop-plein	B [cm]	H [cm]	T [cm]	UMV1 [ud.]	EUR/ud.
500.483.01.1	Branco	Visível	35	40	53	1	217,80

A encomendar adicionalmente

- Sifão curvo



Geberit Selnova Compact

Lavatórios.....	258
Lava-mãos	258
Lava-mãos de canto	260
Lavatórios.....	260
Lavatórios de canto	261
Colunas	261
Sanitas.....	262
Visão geral de acessórios complementares – sanitas cerâmicas Geberit Selnova Compact em conjugação com tubos de ligação	262
Visão geral da gama de produtos – sanitas e tampos de sanita Geberit Selnova Compact	263
Sanitas suspensas	264
Sanitas ao chão	266
Tampos de sanita	266
Bidés	267
Bidés suspensos	267

Lavatórios

Lava-mãos

Lava-mãos Geberit Selnova Compact

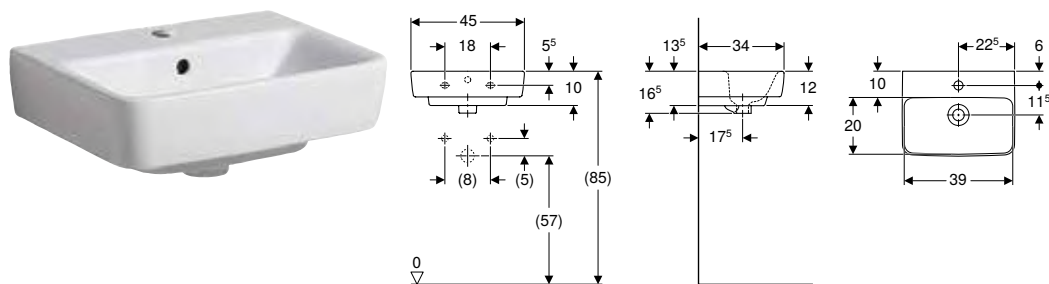

Campos de aplicação

- Adequado para a montagem em casas de banho pequenas e de serviço

Características

- Combinável com semicoluna
- Encastrável

Dados técnicos

Material	Cerâmica
----------	----------

Fornecimento

- Lava-mãos

Refª	Cor / superfície	Furo para torneira	Trop-plein	H [cm]	T [cm]	UMV1 [ud.]	EUR/ud.
B / Largura: 45 cm							
501.548.00.1	Branco	Ao centro	Visível	16,5	34	1	61,60

Combinável

- Semicoluna Geberit Selnova Compact para lava-mãos → pág. 261

Acessórios complementares

- Sifão de garrafa Geberit para lavatório, saída horizontal
- Sifão de tubo interior Geberit para lavatório, modelo economizador de espaço, saída horizontal
- Válvula de drenagem Geberit com saída livre e cobertura da válvula
- Material de fixação Geberit para lava-mãos

Lava-mãos Geberit Selnova Compact, compacto

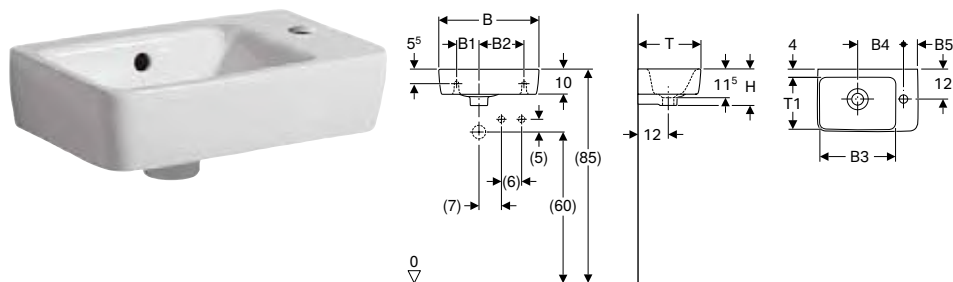

Campos de aplicação

- Adequado para a montagem em casas de banho pequenas e de serviço

Características

- Assimétrico
- Encastrável

Dados técnicos

Material	Cerâmica
----------	----------

Fornecimento

- Lava-mãos

Refª	Cor / superfície	Furo para torneira	Trop-plein	B1 [cm]	B2 [cm]	B3 [cm]	B4 [cm]	B5 [cm]	H [cm]	T [cm]	T1 [cm]	Superfície de apoio	UMV1 [ud.]	EUR/ud.	
B / Largura: 40 cm															
501.517.00.1	Branco	À direita	Visível	10	17	26,5	18,5	5,5	15	25	18,5	Sem	1	83,90	
501.518.00.1	Branco	À esquerda	Visível	10	17	26,5	18,5	5,5	15	25	18,5	Sem	1	84,40	
B / Largura: 50 cm															
501.513.00.1	Branco	À direita	Visível	10	26	28	20	13	15	25	18	Sem	1	69,90	
501.506.00.1	Branco	À esquerda	Visível	10	26	28	20	13	15	25	18	Sem	1	87,30	

Acessórios complementares

- Sifão de garrafa Geberit para lavatório, saída horizontal
- Sifão de tubo interior Geberit para lavatório, modelo economizador de espaço, saída horizontal
- Válvula de drenagem Geberit com saída livre e cobertura da válvula
- Material de fixação Geberit para lavatório

Lava-mãos Geberit Selnova Compact, compacto, com superfície de apoio

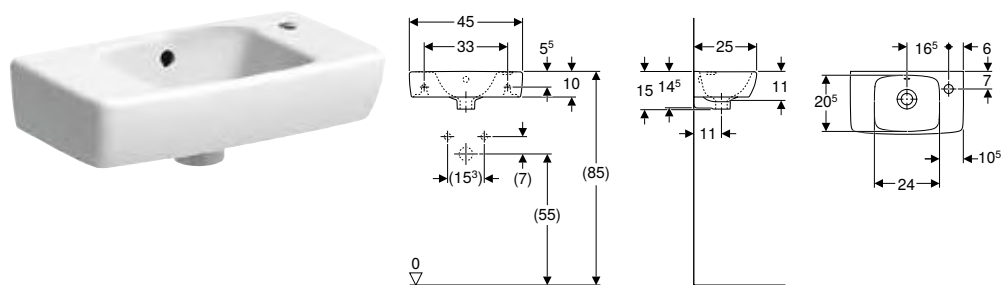

Dados técnicos

Material	Cerâmica
----------	----------

Fornecimento

- Lava-mãos

Características

- Encastrável
- Assimétrico
- Compacto
- Combinável com semicoluna
- Combinável com coluna

Refª	Cor / superfície	Furo para torneira	Trop-plein	B [cm]	Largura do móvel [cm]	H [cm]	T [cm]	Superfície de apoio	UMV1 [ud.]	EUR/ud.
500.318.01.1	Branco	À direita	Visível	45	40,8	15	25	À esquerda	1	52,00
500.319.01.1	Branco	À esquerda	Visível	45	40,8	15	25	À direita	1	52,00

Combinável

- Semicoluna Geberit Selnova Square para lava-mãos → pág. 238
- Coluna Geberit Selnova Square → pág. 238

Acessórios complementares

- Sifão de garrafa Geberit para lavatório, saída horizontal
- Sifão de tubo interior Geberit para lavatório, modelo economizador de espaço, saída horizontal
- Válvula de drenagem Geberit com saída livre e cobertura da válvula
- Material de fixação Geberit para lava-mãos

Lava-mãos Geberit Selnova Compact, compacto, com superfície de apoio

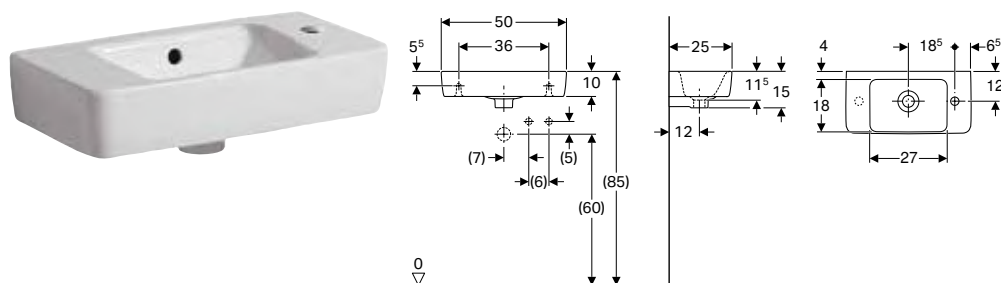

Campos de aplicação

- Adequado para a montagem em casas de banho pequenas e de serviço

Dados técnicos

Material	Cerâmica
----------	----------

Refª	Cor / superfície	Furo para torneira	Trop-plein	H [cm]	T [cm]	Superfície de apoio	UMV1 [ud.]	EUR/ud.	
B / Largura: 50 cm									
501.507.00.1	Branco	À direita	Visível	15	25	À esquerda	1	69,90	

Acessórios complementares

- Sifão de garrafa Geberit para lavatório, saída horizontal
- Sifão de tubo interior Geberit para lavatório, modelo economizador de espaço, saída horizontal
- Válvula de drenagem Geberit com saída livre e cobertura da válvula
- Material de fixação Geberit para lava-mãos

Lava-mãos de canto

Lava-mãos de canto Geberit Selnova Compact

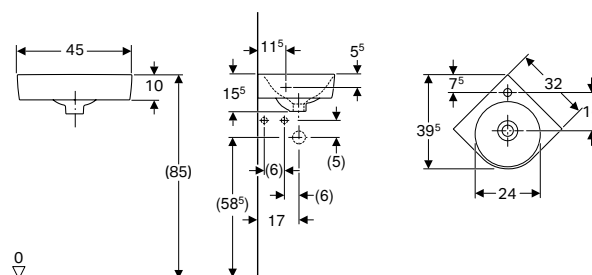

Campos de aplicação

- Para a instalação de canto
- Adequado para a montagem em casas de banho pequenas e de serviço

Características

- Encastrável

Fornecimento

- Lava-mãos de canto

Dados técnicos

Material	Cerâmica
----------	----------

Ref ^a	Cor / superfície	Furo para torneira	Trop-plein	H [cm]	T [cm]	UMV1 [ud.]	EUR/ud.
B / Largura: 45 cm							
501.519.00.1	Branco	Ao centro	Visível	15,5	39,5	1	83,30

Acessórios complementares

- Sifão de garrafa Geberit para lavatório, saída horizontal
- Sifão de tubo interior Geberit para lavatório, modelo economizador de espaço, saída horizontal
- Válvula de drenagem Geberit com saída livre e cobertura da válvula
- Material de fixação Geberit para lava-mãos

Lavatórios

Lavatório Geberit Selnova Compact

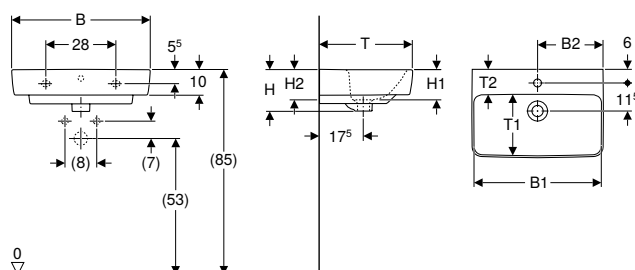

Campos de aplicação

- Adequado para a montagem em casas de banho pequenas e de serviço

Características

- Encastrável
- Combinável com semicoluna

Dados técnicos

Material	Cerâmica
----------	----------

Fornecimento

- Lavatório

Ref ^a	Cor / superfície	Furo para torneira	Trop-plein	B1 [cm]	B2 [cm]	Largura do móvel [cm]	H [cm]	H1 [cm]	H2 [cm]	T [cm]	T1 [cm]	T2 [cm]	UMV1 [ud.]	EUR/ud.
B / Largura: 55 cm														
501.509.00.1	Branco	Ao centro	Visível	49	27,5	50	17	12	13,5	37	22,5	10	1	82,40
B / Largura: 60 cm														
501.511.00.1	Branco	Ao centro	Visível	54	30	55	17	12	13,5	37	22,5	10	1	91,10

Combinável

- Semicoluna Geberit Selnova Compact para lava-mãos → pág. 261

Acessórios complementares

- Sifão de garrafa Geberit para lavatório, saída horizontal
- Sifão de tubo interior Geberit para lavatório, modelo economizador de espaço, saída horizontal
- Válvula de drenagem Geberit com saída livre e cobertura da válvula
- Material de fixação Geberit para lavatório

Lavatórios de canto

Lavatório de canto Geberit Selnova Compact

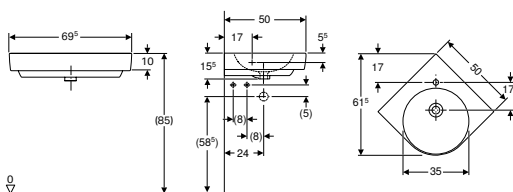

Campos de aplicação

- Para a instalação de canto
- Adequado para a montagem em casas de banho pequenas e de serviço

Características

- Encastrável

Fornecimento

- Lavatório de canto

Dados técnicos

Material	Cerâmica
----------	----------

Ref ^a	Cor / superfície	Furo para torneira	Trop-plein	B [cm]	Largura do móvel [cm]	H [cm]	T [cm]	UMV1 [ud.]	EUR/ud.
501.508.00.1	Branco	Ao centro	Visível	69,5	69	15,5	61,5	1	161,60

Acessórios complementares

- Sifão de garrafa Geberit para lavatório, saída horizontal
- Sifão de tubo interior Geberit para lavatório, modelo economizador de espaço, saída horizontal
- Material de fixação Geberit para lavatório

Colunas

Semicoluna Geberit Selnova Compact para lava-mãos

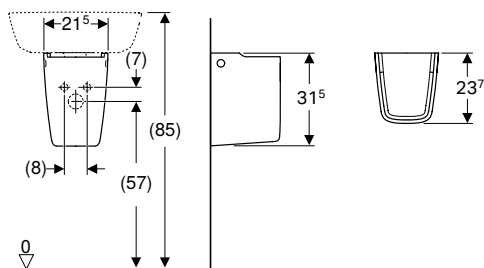

Campos de aplicação

- Para lava-mãos com uma largura de 50 cm

Características

- Fixação fácil através do material de fixação Geberit Kerafix, para semicolunas

Dados técnicos

Material	Cerâmica
----------	----------

Fornecimento

- Semicoluna
- Material de fixação

Ref ^a	Cor / superfície	B [cm]	H [cm]	UMV1 [ud.]	EUR/ud.
501.448.00.1	Branco	21,5	31,5	1	105,90



Combinável

- Lava-mãos Geberit Selnova Compact → pág. 258
- Lavatório Geberit Selnova Compact → pág. 260

Sanitas



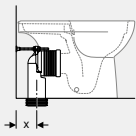





Visão geral de acessórios complementares – sanitas cerâmicas Geberit Selnova Compact em conjugação com tubos de ligação

Geberit Portugal, Versão: novembro 2023

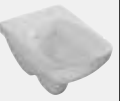
			Sanita ao chão Geberit Selnova Compact para autoclismo de exterior acoplado, fundo profundo, saída multidirecional, forma semifechada, compacta, Rimfree
Branco			500.478.01.1
			
			→ pág. 266
Kit de ligação Geberit para sanita ao chão	131.015.11.1		X = 115-190 mm
Kit curva de descarga P Geberit para sanita ao chão	131.081.11.1		X = 150-240 mm

Visão geral da gama de produtos – sanitas e tampos de sanita Geberit Selnova Compact

Geberit Portugal, Versão: novembro 2023

				Sanitas suspensas				Sanitas de assentamento ao chão
				Sanita suspensa Premium de fundo profundo Geberit Selnova Compact, compacta, forma fechada, Rimfree	Sanita suspensa de fundo profundo Geberit Selnova Compact, compacta, Rimfree	Sanita suspensa de fundo profundo Geberit Selnova Compact, design retangular, compacta, Rimfree	Sanita suspensa de fundo profundo Geberit Selnova Compact, compacta, design rectangular	Sanita ao chão Geberit Selnova Compact para autoclismo de exterior acoplado, fundo profundo, saída multidirecional, forma semifechada, compacta, Rimfree
Branco				500.377.01.2	500.349.01.1	500.280.01.1	500.263.01.1	500.478.01.1
								
				→ pág. 264	→ pág. 264	→ pág. 265	→ pág. 265	→ pág. 266
Tampo de sanita Geberit Selnova Compact, fixação por cima	Sem abaixamento automático	501.877.00.1		→ pág. 266				✓
	Com abaixamento automático	501.878.00.1		→ pág. 266				✓
	Com abaixamento automático, dobradiças Quick-Release	501.931.00.1		→ pág. 266				✓
Tampo de sanita Geberit Selnova Compact, design retangular, fixação por cima	Sem abaixamento automático	501.928.01.1		→ pág. 267		✓		
	Com abaixamento automático, dobradiças Quick-Release	501.930.01.1		→ pág. 267		✓		
	Sem abaixamento automático	500.337.01.1		→ pág. 229	✓	✓		
Tampo de sanita Geberit Selnova, fixação por cima	Com abaixamento automático	500.333.01.1		→ pág. 229	✓	✓		
	Com abaixamento automático, dobradiças Quick-Release	500.335.01.1		→ pág. 229	✓	✓		
	Sem abaixamento automático	500.338.01.1		→ pág. 251			✓	
Tampo de sanita Geberit Selnova Square, fixação por cima	Com abaixamento automático	500.334.01.1		→ pág. 251			✓	
	Com abaixamento automático	500.336.01.1		→ pág. 251			✓	
	Sem abaixamento automático	500.336.01.1		→ pág. 251			✓	

✓ Compatível

Sanitas suspensas

Sanita suspensa Premium de fundo profundo Geberit Selnova Compact, compacta, forma fechada, Rimfree

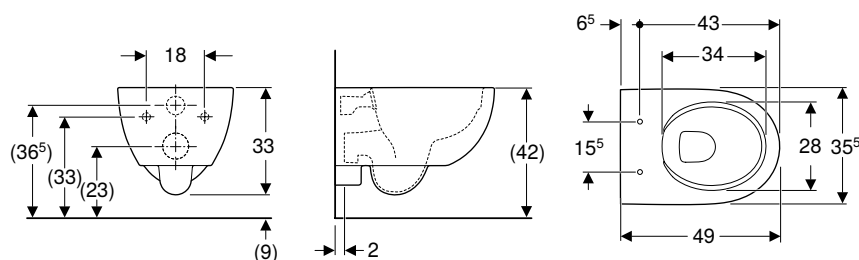

Campos de aplicação

- Para autoclismos de interior
- Para sistemas de descarga por pressão
- Adequado para a montagem em casas de banho pequenas e de serviço

Dados técnicos

Material	Cerâmica
----------	----------

Características

- Suspenso
- Rimfree
- Fixação fácil através da fixação à parede Geberit da série EFF3 para sanita
- Série 1, volume total 6 / 5 / 4 l, conforme EN 997
- Funciona com descargas de 4 l
- Forma fechada
- Compacto
- 8 cm de altura mínima acima do chão

Fornecimento

- Sanita cerâmica
- Material de fixação

Ref ^a	Cor / superfície	B [cm]	H [cm]	T [cm]	UMV1 [ud.]	EUR/ud.
500.377.01.2	Branco	35,5	33	49	1	213,10

A encomendar adicionalmente

- Tampo de sanita

Combinável

- Tampo de sanita Geberit Selnova, fixação por cima → pág. 229

Sanita suspensa de fundo profundo Geberit Selnova Compact, compacta, Rimfree

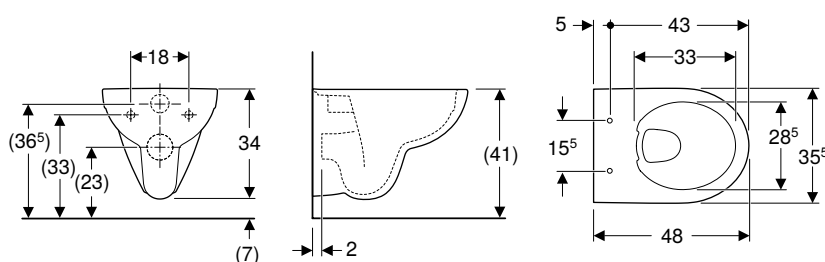

Campos de aplicação

- Para autoclismos de interior
- Para sistemas de descarga por pressão
- Adequado para a montagem em casas de banho pequenas e de serviço

Dados técnicos

Material	Cerâmica
----------	----------

Características

- Suspenso
- Rimfree
- Série 1, volume total 6 / 5 / 4 l, conforme EN 997
- Série 2 conforme EN 997
- Funciona com descargas de 4 l
- Compacto

Fornecimento

- Sanita cerâmica

Ref ^a	Cor / superfície	B [cm]	H [cm]	T [cm]	UMV1 [ud.]	EUR/ud.
500.349.01.1	Branco	35,5	34	48	1	183,40

A encomendar adicionalmente

- Tampo de sanita

Combinável

- Tampo de sanita Geberit Selnova, fixação por cima → pág. 229

Sanita suspensa de fundo profundo Geberit Selnova Compact, design retangular, compacta, Rimfree

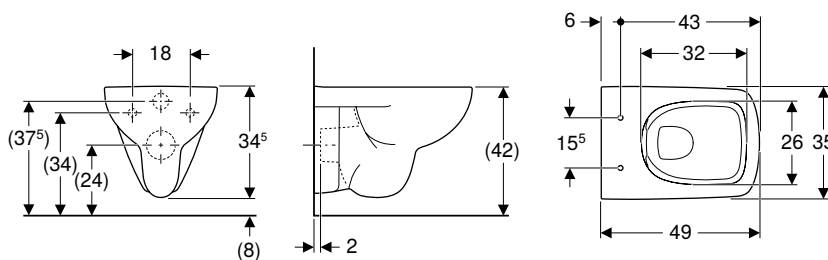

Campos de aplicação

- Para autoclismos de interior
- Para sistemas de descarga por pressão
- Adequado para a montagem em casas de banho pequenas e de serviço

Dados técnicos

Material	Cerâmica
----------	----------

Características

- Suspenso
- Rimfree
- Design retangular
- Série 1, volume total 6 / 5 / 4 l, conforme EN 997
- Série 2 conforme EN 997
- Funciona com descargas de 4 l
- Compacto
- 6 cm de altura mínima acima do chão

Fornecimento

- Sanita cerâmica

Refª	Cor / superfície	B [cm]	H [cm]	T [cm]	UMV1 [ud.]	EUR/ud.
500.280.01.1	Branco	35	34,5	49	1	194,60

A encomendar adicionalmente

- Tampo de sanita

Combinável

- Tampo de sanita Geberit Selnova Compact, design retangular, fixação por cima → pág. 267

Sanita suspensa de fundo profundo Geberit Selnova Compact, compacta, design retangular

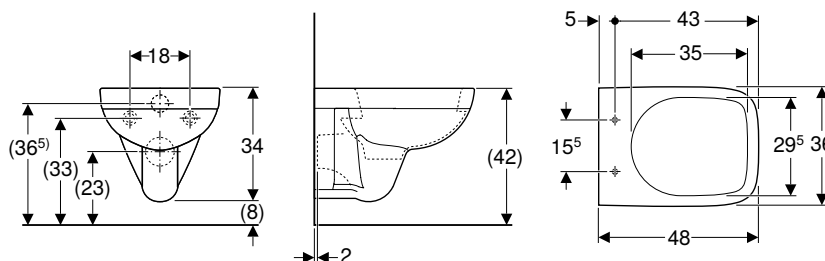

Campos de aplicação

- Para autoclismos de interior
- Para sistemas de descarga por pressão
- Adequado para a montagem em casas de banho pequenas e de serviço

Dados técnicos

Material	Cerâmica
----------	----------

Características

- Suspenso
- Com rebordo
- Série 1, volume total 6 / 4 l, conforme EN 997
- Série 2 conforme EN 997
- Funciona com descargas de 4 l
- Compacto

Fornecimento

- Sanita cerâmica

Refª	Cor / superfície	B [cm]	H [cm]	T [cm]	UMV1 [ud.]	EUR/ud.
500.263.01.1	Branco	36	34	48	1	151,40

A encomendar adicionalmente

- Tampo de sanita

Combinável

- Tampo de sanita Geberit Selnova Square, fixação por cima → pág. 251

Sanitas ao chão

Sanita ao chão Geberit Selnova Compact para autoclismo de exterior acoplado, fundo profundo, saída multidirecional, forma semifechada, compacta, Rimfree

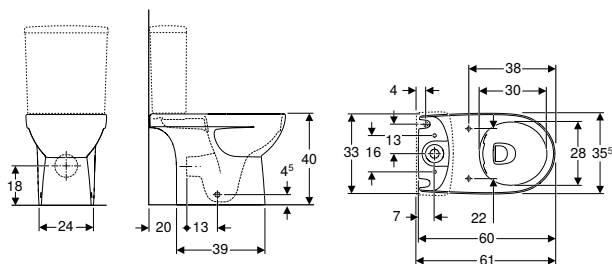

Campos de aplicação

- Para autoclismo de exterior acoplado

Dados técnicos

Material	Cerâmica
----------	----------

Fornecimento

- Sanita cerâmica
- Material de fixação

Características

- Ao chão
- Rimfree
- Série 1, volume total 6 l, conforme EN 997
- Saída multidirecional
- Forma semifechada
- Fixação oculta
- Compacto

Ref ^a	Cor / superfície	B [cm]	H [cm]	T [cm]	UMV1 [ud.]	EUR/ud.
500.478.01.1	Branco	35,5	40	60	1	237,20

A encomendar adicionalmente

- Autoclismo
- Tampo de sanita

Combinável

- Autoclismo de exterior Geberit Selnova Square acoplado, 2 volumes de descarga, ligação ao abastecimento de água inferior → pág. 252
- Autoclismo de exterior acoplado Geberit Selnova Square, descarga dupla, ligação ao abastecimento de água lateral, para sanita Rimfree → pág. 253
- Tampo de sanita Geberit Selnova Compact, fixação por cima → pág. 266

Acessórios complementares

- Visão geral de acessórios complementares – sanitas cerâmicas Geberit Selnova Compact em conjugação com tubos de ligação → pág. 262

Tampos de sanita

Tampo de sanita Geberit Selnova Compact, fixação por cima

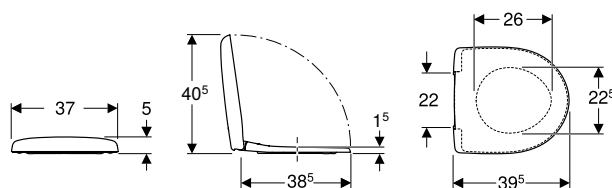

Dados técnicos

Material	Duroplast
Distância de fixação	22 cm

Fornecimento

- Tampo de sanita

Características

- Tampo de sanita sobreposta
- Dobradiças de metal

Ref ^a	Cor / superfície	Dobradiças de fixação rápida	Abaixamento automático	Fixação	Material de dobradiça	UMV1 [ud.]	EUR/ud.
501.877.00.1	Branco / Brilhante	Não	Não	De cima	Latão cromado	1	49,60
501.878.00.1	Branco / Brilhante	Não	Sim	De cima	Latão cromado	1	69,50
501.931.00.1	Branco / Brilhante	Sim	Sim	De cima	Latão cromado	1	84,40

Combinável

- Sanita ao chão Geberit Selnova Compact para autoclismo de exterior acoplado, fundo profundo, saída multidirecional, forma semifechada, compacta, Rimfree → pág. 266

Tampo de sanita Geberit Selnova Compact, design retangular, fixação por cima

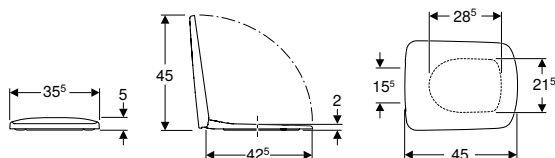

Dados técnicos

Material	Duroplast
Distância de fixação	15,5 cm

Fornecimento

- Tampo de sanita

Características

- Dobradiças de metal
- Design rectangular
- Tampa de sanita sobreposta

Refª	Cor / superfície	Dobradiças de fixação rápida	Abaixamento automático	Fixação	Material de dobradiça	UMV1 [ud.]	EUR/ud.
501.928.01.1	Branco / Brilhante	Não	Não	De cima	Aço inoxidável	1	57,10
501.930.01.1	Branco / Brilhante	Sim	Sim	De cima	Latão cromado	1	93,30

Combinável

- Sanita suspensa de fundo profundo Geberit Selnova Compact, design rectangular, compacta, Rimfree → pág. 265

Bidés

Bidés suspensos

Bidé suspenso Geberit Selnova Compact, compacto

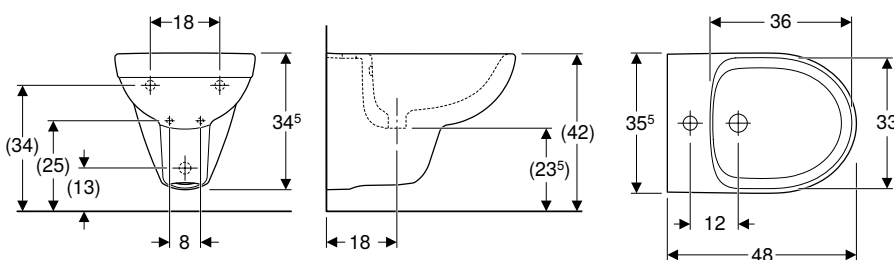

Campos de aplicação

- Com um furo para torneira, com tubos de ligação flexíveis

Dados técnicos

Material	Cerâmica
----------	----------

Características

- Suspenso
- Ligação ao abastecimento de água oculta
- Compacto

Refª	Cor / superfície	Trop-plein	B [cm]	H [cm]	T [cm]	UMV1 [ud.]	EUR/ud.
500.368.01.1	Branco	Visível	35,5	34,5	48	1	108,20



Geberit Selnova Comfort

Lavatórios.....	270
Lavatórios sem barreiras	270
Sanitas.....	271
Visão geral de acessórios complementares – sanitas cerâmicas Geberit Selnova Comfort em conjugação com tubos de ligação	271
Visão geral da gama de produtos – sanitas e tampos de sanita Geberit Selnova Comfort	273
Sanitas suspensas	274
Sanitas de assentamento ao chão, elevadas.....	277
Tampos de sanita sem barreiras	278
Assentos de sanita sem barreiras	280
Acessórios complementares.....	281

Lavatórios

Lavatórios sem barreiras

Lavatório Geberit Selnova Comfort sem barreiras

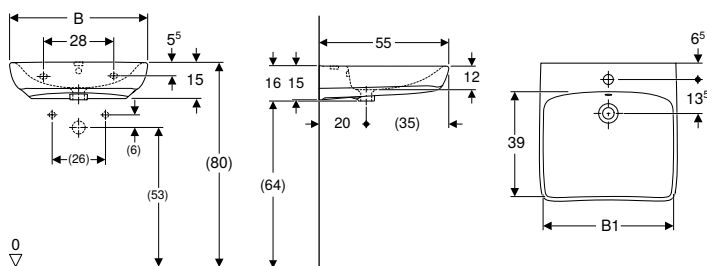

Campos de aplicação

- Adequado para pessoas em cadeira de rodas

Dados técnicos

Material	Cerâmica
----------	----------

Características

- Parte dianteira com forma ergonómica
- Pia plana

Fornecimento

- Lavatório

Ref ^a	Cor / superfície	Furo para torneira	Trop-plein	B1 [cm]	H [cm]	T [cm]	UMV1 [ud.]	EUR/ud.
B / Largura: 55 cm								
500.302.01.1	Branco	Ao centro	Visível	48	15	55	1	103,80
500.187.01.1	Branco	Ao centro	Sem	48	15	55	1	98,00
B / Largura: 65 cm								
500.292.01.1	Branco	Ao centro	Visível	58	15	55	1	126,70
500.188.01.1	Branco	Ao centro	Sem	58	15	55	1	119,60

Acessórios complementares

- Conjunto de sifão embutido Geberit para lavatório, saída horizontal
- Sifão de tubo interior Geberit para lavatório, modelo economizador de espaço, saída horizontal
- Válvula de drenagem Geberit com saída livre e cobertura da válvula
- Sifão de garrafa Geberit para lavatório, saída horizontal
- Material de fixação Geberit para lavatório

Lavatório Geberit Selnova Comfort Square sem barreiras

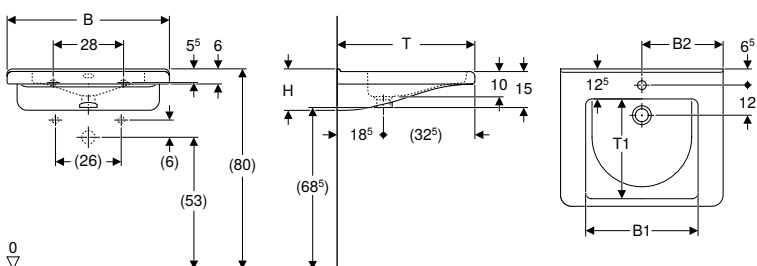

Campos de aplicação

- Adequado para pessoas em cadeira de rodas

Dados técnicos

Material	Cerâmica
----------	----------

Fornecimento

- Lavatório

Características

- Design rectangular
- Parte dianteira com forma ergonómica
- Apoios de braços ergonómicos
- Puxador integrado
- Pia plana
- Bacia interior com duas camadas para enchimento parcial
- Rebordo levantado para moldura com espelho

Ref ^a	Cor / superfície	Furo para torneira	Trop-plein	B1 [cm]	B2 [cm]	H [cm]	T [cm]	T1 [cm]	UMV1 [ud.]	EUR/ud.
B / Largura: 55 cm										
500.785.00.1	Branco	Ao centro	Visível	42	27,5	15,5	52,5	37,5	1	197,50
500.786.00.1	Branco	Ao centro	Sem	42	27,5	15,5	52,5	37,5	1	197,50
500.787.01.1	Branco	Sem	Sem	42	27,5	15,5	52,5	37,5	1	197,50
B / Largura: 65 cm										
500.788.01.1	Branco	Ao centro	Visível	45	32,5	15,5	55	40	1	245,20
500.789.01.1	Branco	Ao centro	Sem	45	32,5	15,5	55	40	1	245,20
500.790.01.1	Branco	Sem	Sem	45	32,5	15,5	55	40	1	245,20



Acessórios complementares

- Válvula de drenagem Geberit com saída livre e cobertura da válvula
- Sifão de garrafa Geberit para lavatório, saída horizontal
- Material de fixação Geberit para lavatório

Sanitas

Visão geral de acessórios complementares – sanitas cerâmicas Geberit Selnova Comfort em conjugação com tubos de ligação

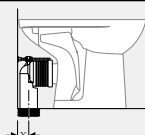
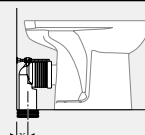
Geberit Portugal, Versão: novembro 2023

				Sanita ao chão Geberit Selnova Comfort para autoclismo de exterior acoplado, fundo profundo, saída horizontal, elevado, Geberit Rimfree	Sanita ao chão Geberit Selnova Comfort para autoclismo de exterior acoplado, fundo profundo, saída horizontal, elevada
Branco				500.486.01.1	500.284.01.1
					
				→ pág. 277	→ pág. 278
Kit de ligação Geberit para sanita ao chão	131.015.11.1			X = 100-115 mm	X = 50-140 mm

Visão geral da gama de produtos – sanitas e tampos de sanita Geberit Selnova Comfort

Geberit Portugal, novembro 2023

Branco

Tampo de sanita Geberit Selnova Comfort, sem barreiras, antibacteriano, fixação por baixo	Sem abaixamento automático	Branco	500.133.00.1		→ pág. 278
Tampo de sanita Geberit Selnova Comfort, assento de sanita aberto, sem barreiras, antibacteriano, fixação por baixo	Sem abaixamento automático	Branco	502.791.00.1		→ pág. 279
Tampo de sanita Geberit Selnova Comfort, sem barreiras, antibacteriano, fixação por cima	Sem abaixamento automático	Branco	501.559.01.1		→ pág. 279
Tampo de sanita Geberit Selnova Comfort Square, sem barreiras, antibacteriano, fixação por baixo	Sem abaixamento automático	Branco	500.793.01.1		→ pág. 280
Assento de sanita Geberit Selnova Comfort, sem barreiras, fixação por baixo	Sem abaixamento automático	Branco	500.340.01.1		→ pág. 280
Assento de sanita Geberit Selnova Comfort adaptado a cadeira de rodas, antibacteriano, fixação por cima	Sem abaixamento automático	Branco	501.558.01.1		→ pág. 281
Assento de sanita Geberit Selnova Comfort Square, sem barreiras, fixação por baixo	Sem abaixamento automático	Branco	500.794.01.1		→ pág. 281

✓ Compatível

Sanitas suspensas					Sanitas de assentamento ao chão, elevadas		
Sanita suspensa Premium de fundo profundo Geberit Selnova Comfort, profundidade prolongada, forma semifechada, Rimfree	Sanita suspensa de fundo profundo Geberit Selnova Comfort, profundidade prolongada, Rimfree	Sanita suspensa de fundo profundo Geberit Selnova Comfort, profundidade prolongada	Sanita suspensa de fundo profundo Geberit Selnova Comfort Square, profundidade prolongada, Rimfree	Sanita suspensa com fundo plano Geberit Selnova Comfort Square	Sanita ao chão Geberit Selnova Comfort para autoclismo de exterior acoplado, fundo profundo, saída horizontal, elevado, Geberit Rimfree	Sanita ao chão Geberit Selnova Comfort para autoclismo de exterior acoplado, fundo profundo, saída horizontal, elevada	
500.693.01.2	500.262.01.1	500.261.01.1	500.791.01.1	500.792.01.1	500.486.01.1	500.284.01.1	
							
→ pág. 274	→ pág. 274	→ pág. 275	→ pág. 276	→ pág. 276	→ pág. 277	→ pág. 278	
	✓	✓			✓	✓	
	✓	✓			✓	✓	
✓	✓	✓			✓	✓	
			✓	✓			
	✓	✓			✓	✓	
✓	✓	✓			✓	✓	
			✓	✓			

Sanitas suspensas

Sanita suspensa Premium de fundo profundo Geberit Selnova Comfort, profundidade prolongada, forma semifechada, Rimfree

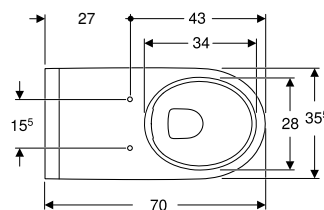
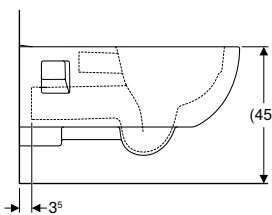
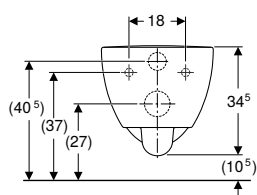

Campos de aplicação

- Para autoclismos de interior
- Para sistemas de descarga por pressão

Dados técnicos

Material	Cerâmica
----------	----------

Características

- Suspenso
- Rimfree
- Sem barreiras
- Série 1, volume total 6 / 5 / 4 l, conforme EN 997
- Série 2 conforme EN 997
- Funciona com descargas de 4 l
- Forma semifechada
- Profundidade prolongada

Fornecimento

- Sanita cerâmica
- Tubo de descarga extensível

Ref ^a	Cor / superfície	B [cm]	H [cm]	T [cm]	UMV1 [ud.]	EUR/ud.
500.693.01.2	Branco	35,5	34,5	70	1	404,80

A encomendar adicionalmente

- Tampo de sanita

Combinável

- Tampo de sanita Geberit Selnova Comfort, sem barreiras, antibacteriano, fixação por cima → pág. 279
- Assento de sanita Geberit Selnova Comfort adaptado a cadeira de rodas, antibacteriano, fixação por cima → pág. 280

Sanita suspensa de fundo profundo Geberit Selnova Comfort, profundidade prolongada, Rimfree

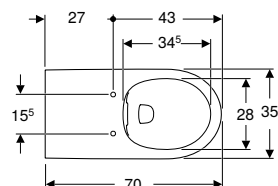
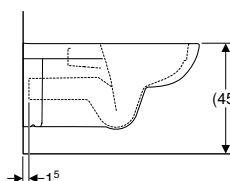
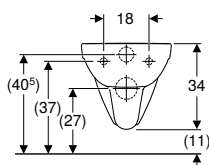

Campos de aplicação

- Para autoclismos de interior
- Para sistemas de descarga por pressão
- Adequado para pessoas em cadeira de rodas

Dados técnicos

Material	Cerâmica
----------	----------

Características

- Suspenso
- Rimfree
- Sem barreiras
- Série 1, volume total 6 / 4 l, conforme EN 997
- Série 2 conforme EN 997
- Funciona com descargas de 4 l
- Profundidade prolongada

Fornecimento

- Sanita cerâmica

Ref ^a	Cor / superfície	B [cm]	H [cm]	T [cm]	UMV1 [ud.]	EUR/ud.
500.262.01.1	Branco	35,5	34	70	1	307,20

A encomendar adicionalmente

- Tampo de sanita
- Tubo de descarga extensível

Combinável

- Tampo de sanita Geberit Selnova Comfort, sem barreiras, antibacteriano, fixação por cima → pág. 279
- Tampo de sanita Geberit Selnova Comfort, assento de sanita aberto, sem barreiras, antibacteriano, fixação por baixo → pág. 279
- Tampo de sanita Geberit Selnova Comfort, sem barreiras, antibacteriano, fixação por baixo → pág. 278
- Assento de sanita Geberit Selnova Comfort adaptado a cadeira de rodas, antibacteriano, fixação por cima → pág. 280
- Assento de sanita Geberit Selnova Comfort, sem barreiras, fixação por baixo → pág. 280

Acessórios complementares

- Kit de ligação Geberit para sanita suspensa, comprimento de 30 cm
- Distanciadores Geberit Selnova Comfort para sanita suspensa → pág. 281

- i** • Consoante o tipo de montagem, é necessário um conjunto de ligação Geberit para sanita suspensa, comprimento de 30 cm

Sanita suspensa de fundo profundo Geberit Selnova Comfort, profundidade prolongada

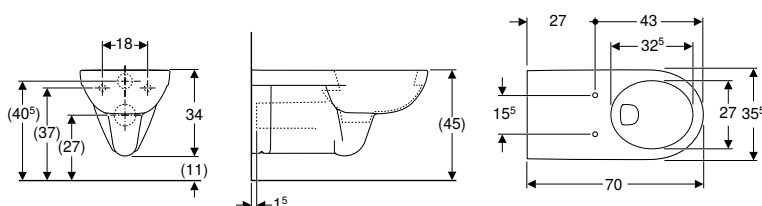

Campos de aplicação

- Para autoclismos de interior
- Para sistemas de descarga por pressão
- Adequado para pessoas em cadeira de rodas

Dados técnicos

Material	Cerâmica
----------	----------

Características

- Suspenso
- Com rebordo
- Sem barreiras
- Série 1, volume total 6 / 4 l, conforme EN 997
- Série 2 conforme EN 997
- Funciona com descargas de 4 l
- Profundidade prolongada

Fornecimento

- Sanita cerâmica

Refª	Cor / superfície	B [cm]	H [cm]	T [cm]	UMV1 [ud.]	EUR/ud.
500.261.01.1	Branco	35,5	34	70	1	251,60

A encomendar adicionalmente

- Tampo de sanita

Combinável

- Tampo de sanita Geberit Selnova Comfort, sem barreiras, antibacteriano, fixação por cima → pág. 279
- Tampo de sanita Geberit Selnova Comfort, assento de sanita aberto, sem barreiras, antibacteriano, fixação por baixo → pág. 279
- Tampo de sanita Geberit Selnova Comfort, sem barreiras, antibacteriano, fixação por baixo → pág. 278
- Assento de sanita Geberit Selnova Comfort adaptado a cadeira de rodas, antibacteriano, fixação por cima → pág. 280
- Assento de sanita Geberit Selnova Comfort, sem barreiras, fixação por baixo → pág. 280

Acessórios complementares

- Distanciadores Geberit Selnova Comfort para sanita suspensa → pág. 281

- i** • Consoante o tipo de montagem, é necessário um conjunto de ligação Geberit para sanita suspensa, comprimento de 30 cm

Sanita suspensa de fundo profundo Geberit Selnova Comfort Square, profundidade prolongada, Rimfree

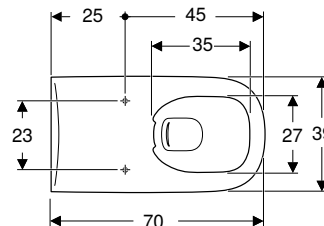
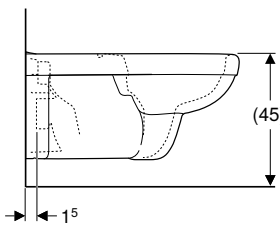
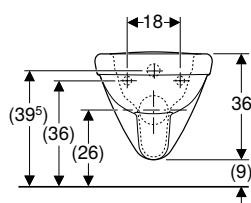

Campos de aplicação

- Para autoclismos de interior
- Para sistemas de descarga por pressão

Dados técnicos

Material	Cerâmica
----------	----------

Fornecimento

- Sanita cerâmica
- Tubo de descarga extensível

Características

- Suspenso
- Rimfree
- Sem barreiras
- Série 1, volume total 6 / 5 l, conforme EN 997
- Série 2 conforme EN 997
- Funciona com descargas de 4,5 l
- Profundidade prolongada
- Bisel cerâmico contra o deslocamento lateral do tampo de sanita
- Design rectangular

Ref ^a	Cor / superfície	B [cm]	H [cm]	T [cm]	UMV1 [ud.]	EUR/ud.
500.791.01.1	Branco	39	36	70	1	364,30

A encomendar adicionalmente

- Tampo de sanita

Combinável

- Tampo de sanita Geberit Selnova Comfort Square, sem barreiras, antibacteriano, fixação por baixo → pág. 280
- Assento de sanita Geberit Selnova Comfort Square, sem barreiras, fixação por baixo → pág. 281

Sanita suspensa com fundo plano Geberit Selnova Comfort Square

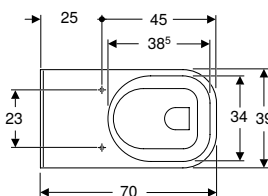
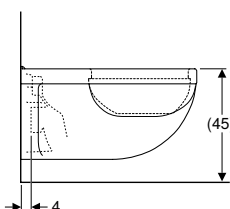
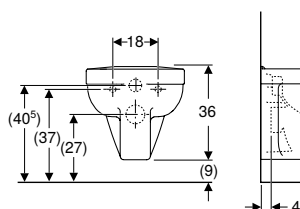

Campos de aplicação

- Para autoclismos de interior
- Para sistemas de descarga por pressão

Dados técnicos

Material	Cerâmica
----------	----------

Fornecimento

- Sanita cerâmica
- Material de fixação

Características

- Suspenso
- Fixação fácil através da fixação à parede Geberit da série EFF3 para sanita
- Sanita com fundo plano
- Com rebordo
- Sem barreiras
- Série 1, volume total 6 l, conforme EN 997
- Bordo superior de cerâmica elevado de 41 cm com altura de fixação padrão
- 7 cm de altura mínima acima do chão
- Bisel cerâmico contra o deslocamento lateral do tampo de sanita

Ref ^a	Cor / superfície	B [cm]	H [cm]	T [cm]	UMV1 [ud.]	EUR/ud.
500.792.01.1	Branco	39	36	70	1	385,40

A encomendar adicionalmente

- Tampo de sanita

Combinável

- Tampo de sanita Geberit Selnova Comfort Square, sem barreiras, antibacteriano, fixação por baixo → pág. 280
- Assento de sanita Geberit Selnova Comfort Square, sem barreiras, fixação por baixo → pág. 281

Sanitas de assentamento ao chão, elevadas

Sanita ao chão Geberit Selnova Comfort para autoclismo de exterior acoplado, fundo profundo, saída horizontal, elevado, Geberit Rimfree

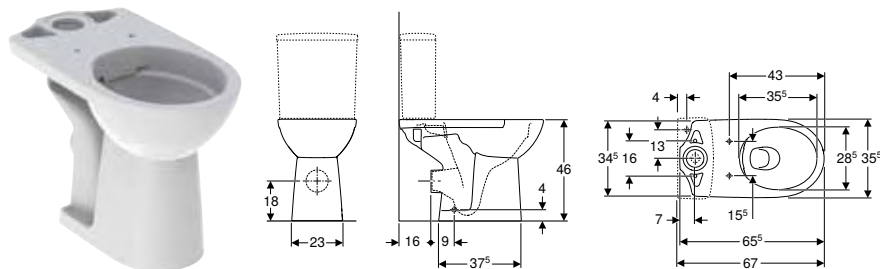

Campos de aplicação

- Para autoclismo de exterior acoplado

Dados técnicos

Material	Cerâmica
----------	----------

Características

- Ao chão
- Altura elevada do assento
- Rimfree
- Série 1, volume total 6 l, conforme EN 997
- Saída horizontal
- Série 2 conforme EN 997

Fornecimento

- Sanita cerâmica
- Material de fixação

Ref ^a	Cor / superfície	B [cm]	H [cm]	T [cm]	UMV1 [ud.]	EUR/ud.
500.486.01.1	Branco	35,5	46	65,5	1	263,80

A encomendar adicionalmente

- Autoclismo
- Tampo de sanita

Combinável

- Autoclismo de exterior Geberit Selnova Square acoplado, 2 volumes de descarga, ligação ao abastecimento de água inferior → pág. 252
- Autoclismo de exterior acoplado Geberit Selnova Square, descarga dupla, ligação ao abastecimento de água lateral, para sanita Rimfree → pág. 253
- Assento de sanita Geberit Selnova Comfort adaptado a cadeira de rodas, antibacteriano, fixação por cima → pág. 280
- Tampo de sanita Geberit Selnova Comfort, sem barreiras, antibacteriano, fixação por cima → pág. 279
- Tampo de sanita Geberit Selnova Comfort, assento de sanita aberto, sem barreiras, antibacteriano, fixação por baixo → pág. 279
- Assento de sanita Geberit Selnova Comfort, sem barreiras, fixação por baixo → pág. 280
- Tampo de sanita Geberit Selnova Comfort, sem barreiras, antibacteriano, fixação por baixo → pág. 278

Acessórios complementares

- Visão geral de acessórios complementares – sanitas cerâmicas Geberit Selnova Comfort em conjugação com tubos de ligação → pág. 271

Sanita ao chão Geberit Selnova Comfort para autoclismo de exterior acoplado, fundo profundo, saída horizontal, elevada

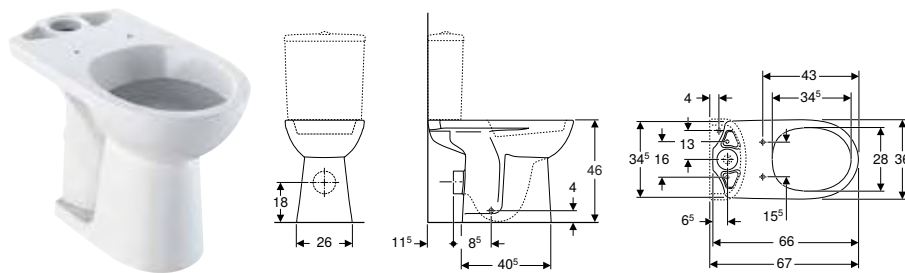

Campos de aplicação

- Para autoclismo de exterior acoplado

Dados técnicos

Material	Cerâmica
----------	----------

Características

- Ao chão
- Com rebordo
- Saída horizontal
- Altura elevada do assento

Fornecimento

- Sanita cerâmica
- Material de fixação

Refª	Cor / superfície	B [cm]	H [cm]	T [cm]	UMV1 [ud.]	EUR/ud.
500.284.01.1	Branco	36	46	66	1	226,90

A encomendar adicionalmente

- Autoclismo
- Tampo de sanita

Combinável

- Autoclismo de exterior Geberit Selnova Square acoplado, 2 volumes de descarga, ligação ao abastecimento de água inferior → pág. 252
- Autoclismo de exterior acoplado Geberit Selnova Square, descarga dupla, ligação ao abastecimento de água lateral → pág. 252
- Autoclismo de exterior Geberit Selnova acoplado, 2 volumes de descarga, ligação ao abastecimento de água lateral → pág. 231
- Autoclismo de exterior Geberit Selnova acoplado, 2 volumes de descarga, ligação ao abastecimento de água inferior → pág. 230
- Tampo de sanita Geberit Selnova Comfort, assento de sanita aberto, sem barreiras, antibacteriano, fixação por baixo → pág. 279
- Tampo de sanita Geberit Selnova Comfort, sem barreiras, antibacteriano, fixação por cima → pág. 279
- Tampo de sanita Geberit Selnova Comfort, sem barreiras, antibacteriano, fixação por baixo → pág. 278
- Assento de sanita Geberit Selnova Comfort adaptado a cadeira de rodas, antibacteriano, fixação por cima → pág. 280
- Assento de sanita Geberit Selnova Comfort, sem barreiras, fixação por baixo → pág. 280

Acessórios complementares

- Visão geral de acessórios complementares – sanitas cerâmicas Geberit Selnova Comfort em conjugação com tubos de ligação → pág. 271

Tampos de sanita sem barreiras

Tampo de sanita Geberit Selnova Comfort, sem barreiras, antibacteriano, fixação por baixo

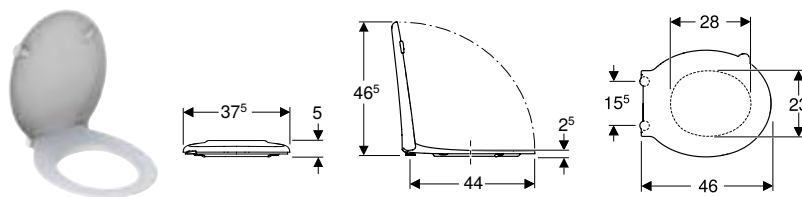

Dados técnicos

Material	Duroplast
Distância de fixação	15,5 cm

Fornecimento

- Tampo de sanita

Características

- Sem barreiras
- Veio da dobradiça de aço inox, contínuo
- Tampa de sanita sobreposta

Refª	Cor / superfície	Dobradiças de fixação rápida	Abaixamento automático	Fixação	Material de dobradiça	UMV1 [ud.]	EUR/ud.
500.133.00.1	Branco	Não	Não	De baixo	Aço inoxidável	1	109,50

Combinável

- Sanita suspensa de fundo profundo Geberit Selnova Comfort, profundidade prolongada, Rimfree → pág. 274
- Sanita suspensa de fundo profundo Geberit Selnova Comfort, profundidade prolongada → pág. 275
- Sanita ao chão Geberit Selnova Comfort para autoclismo de exterior acoplado, fundo profundo, saída horizontal, elevado, Geberit Rimfree → pág. 277
- Sanita ao chão Geberit Selnova Comfort para autoclismo de exterior acoplado, fundo profundo, saída horizontal, elevada → pág. 278

Tampo de sanita Geberit Selnova Comfort, assento de sanita aberto, sem barreiras, antibacteriano, fixação por baixo

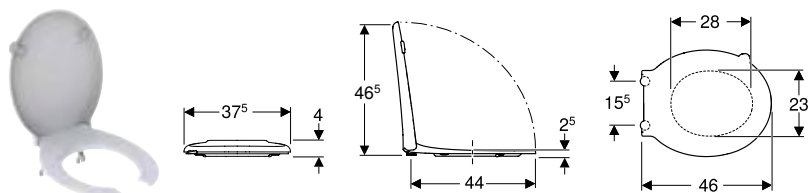

Dados técnicos

Material	Duroplast
Distância de fixação	15,5 cm

Fornecimento

- Tampo de sanita

Características

- Sem barreiras
- Veio da dobradiça de aço inox, contínuo
- Tampa de sanita sobreposta
- Assento de sanita aberto

Refª	Cor / superfície	Dobradiças de fixação rápida	Abaixamento automático	Fixação	Material de dobradiça	UMV1 [ud.]	EUR/ud.
502.791.00.1	Branco / Brilhante	Não	Não	De baixo	Aço inoxidável	1	81,20

Combinável

- Sanita suspensa de fundo profundo Geberit Selnova Comfort, profundidade prolongada, Rimfree → pág. 274
- Sanita suspensa de fundo profundo Geberit Selnova Comfort, profundidade prolongada → pág. 275
- Sanita ao chão Geberit Selnova Comfort para autoclismo de exterior acoplado, fundo profundo, saída horizontal, elevado, Geberit Rimfree → pág. 277
- Sanita ao chão Geberit Selnova Comfort para autoclismo de exterior acoplado, fundo profundo, saída horizontal, elevada → pág. 278

Tampo de sanita Geberit Selnova Comfort, sem barreiras, antibacteriano, fixação por cima

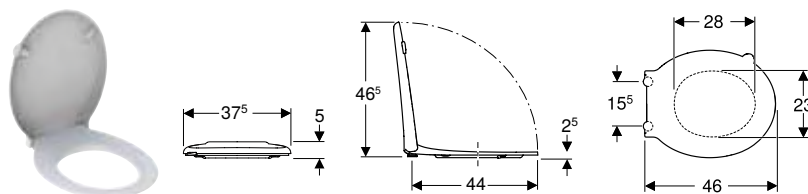

Dados técnicos

Material	Duroplast
Distância de fixação	15,5 cm

Fornecimento

- Tampo de sanita

Características

- Sem barreiras
- Veio da dobradiça de aço inox, contínuo
- Tampa de sanita sobreposta

Refª	Cor / superfície	Dobradiças de fixação rápida	Abaixamento automático	Fixação	Material de dobradiça	UMV1 [ud.]	EUR/ud.
501.559.01.1	Branco	Não	Não	De cima	Aço inoxidável	1	98,60

Combinável

- Sanita suspensa Premium de fundo profundo Geberit Selnova Comfort, profundidade prolongada, forma semifechada, Rimfree → pág. 274
- Sanita suspensa de fundo profundo Geberit Selnova Comfort, profundidade prolongada, Rimfree → pág. 274
- Sanita suspensa de fundo profundo Geberit Selnova Comfort, profundidade prolongada → pág. 275
- Sanita ao chão Geberit Selnova Comfort para autoclismo de exterior acoplado, fundo profundo, saída horizontal, elevado, Geberit Rimfree → pág. 277
- Sanita ao chão Geberit Selnova Comfort para autoclismo de exterior acoplado, fundo profundo, saída horizontal, elevada → pág. 278

Tampo de sanita Geberit Selnova Comfort Square, sem barreiras, antibacteriano, fixação por baixo

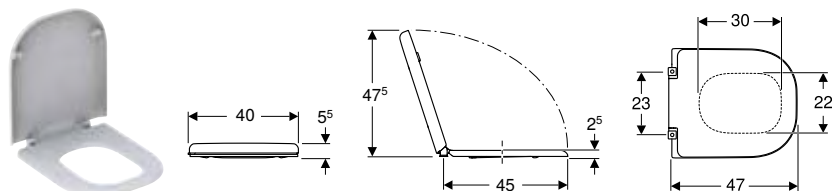

Dados técnicos

Material	Duroplast
Distância de fixação	23 cm

Características

- Sem barreiras
- Veio da dobradiça de aço inox, contínuo
- Inclinação no bisel cerâmico do batente que sobressai da sanita cerâmica, contra o deslocamento lateral do tampo de sanita
- Tampa de sanita sobreposta
- Design rectangular

Fornecimento

- Tampo de sanita

Refª	Cor / superfície	Dobradiças de fixação rápida	Abaixamento automático	Fixação	Material de dobradiça	UMV1 [ud.]	EUR/ud.
500.793.01.1	Branco	Não	Não	De baixo	Aço inoxidável	1	111,90

Combinável

- Sanita suspensa de fundo profundo Geberit Selnova Comfort Square, profundidade prolongada, Rimfree → pág. 276
- Sanita suspensa com fundo plano Geberit Selnova Comfort Square → pág. 276

Assentos de sanita sem barreiras

Assento de sanita Geberit Selnova Comfort, sem barreiras, fixação por baixo

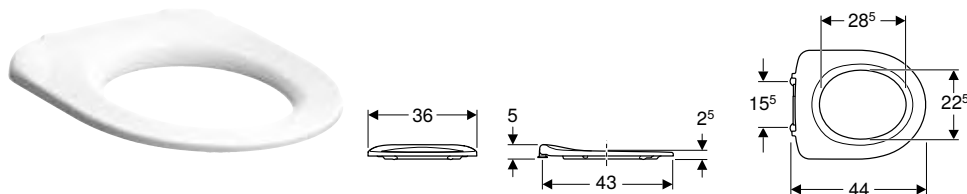

Dados técnicos

Material	Duroplast
Distância de fixação	15,5 cm

Fornecimento

- Assento de sanita

Características

- Sem barreiras
- Com veio da dobradiça

Refª	Cor / superfície	Dobradiças de fixação rápida	Abaixamento automático	Fixação	Material de dobradiça	UMV1 [ud.]	EUR/ud.
500.340.01.1	Branco / Plástico	Não	Não	De baixo	Aço inoxidável	1	83,70

Combinável

- Sanita suspensa de fundo profundo Geberit Selnova Comfort, profundidade prolongada, Rimfree → pág. 274
- Sanita suspensa de fundo profundo Geberit Selnova Comfort, profundidade prolongada → pág. 275
- Sanita ao chão Geberit Selnova Comfort para autoclismo de exterior acoplado, fundo profundo, saída horizontal, elevado, Geberit Rimfree → pág. 277
- Sanita ao chão Geberit Selnova Comfort para autoclismo de exterior acoplado, fundo profundo, saída horizontal, elevada → pág. 278

Assento de sanita Geberit Selnova Comfort adaptado a cadeira de rodas, antibacteriano, fixação por cima

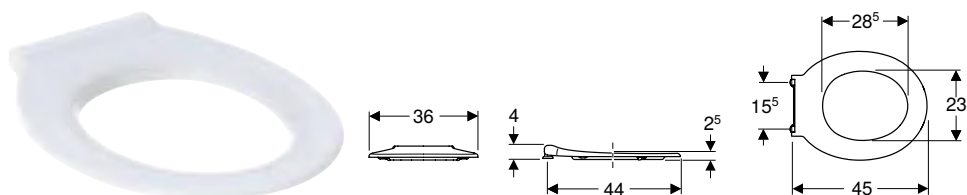

Dados técnicos

Material	Duroplast
Distância de fixação	15,5 cm

Fornecimento

- Assento de sanita

Características

- Sem barreiras
- Veio da dobradiça de aço inox, contínuo

Refª	Cor / superfície	Dobradiças de fixação rápida	Abaixamento automático	Fixação	Material de dobradiça	UMV1 [ud.]	EUR/ud.
501.558.01.1	Branco	Não	Não	De cima	Aço inoxidável	1	72,70

Combinável

- Sanita suspensa Premium de fundo profundo Geberit Selnova Comfort, profundidade prolongada, forma semifechada, Rimfree → pág. 274
- Sanita suspensa de fundo profundo Geberit Selnova Comfort, profundidade prolongada, Rimfree → pág. 274
- Sanita suspensa de fundo profundo Geberit Selnova Comfort, profundidade prolongada → pág. 275
- Sanita ao chão Geberit Selnova Comfort para autoclismo de exterior acoplado, fundo profundo, saída horizontal, elevado, Geberit Rimfree → pág. 277
- Sanita ao chão Geberit Selnova Comfort para autoclismo de exterior acoplado, fundo profundo, saída horizontal, elevada → pág. 278

Assento de sanita Geberit Selnova Comfort Square, sem barreiras, fixação por baixo

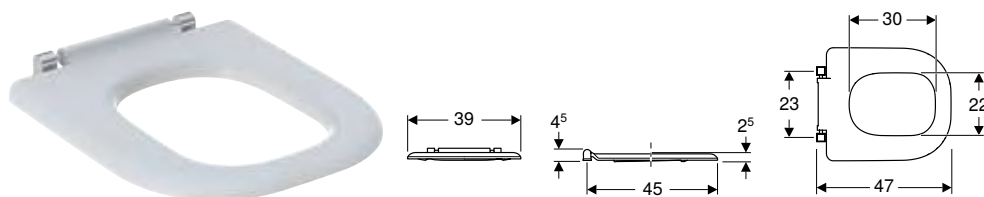

Dados técnicos

Material	Duroplast
Distância de fixação	23 cm

Características

- Sem barreiras
- Veio da dobradiça de aço inox, contínuo
- Inclinação no bisel cerâmico do batente que sobressai da sanita cerâmica, contra o deslocamento lateral do tampo de sanita
- Design rectangular

Fornecimento

- Assento de sanita

Refª	Cor / superfície	Dobradiças de fixação rápida	Abaixamento automático	Fixação	Material de dobradiça	UMV1 [ud.]	EUR/ud.
500.794.01.1	Branco	Não	Não	De baixo	Aço inoxidável	1	92,70

Combinável

- Sanita suspensa de fundo profundo Geberit Selnova Comfort Square, profundidade prolongada, Rimfree → pág. 276
- Sanita suspensa com fundo plano Geberit Selnova Comfort Square → pág. 276

Acessórios complementares

Distanciadores Geberit Selnova Comfort para sanita suspensa

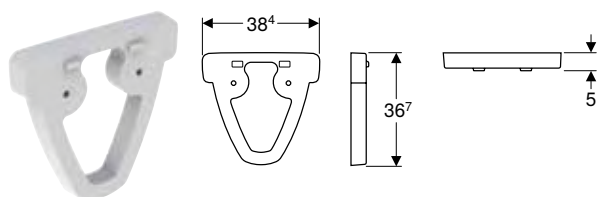

Campos de aplicação

- Para sanitas suspensas
- Para prolongar a profundidade para 75 cm
- Para a montagem entre a parede e a sanita

Dados técnicos

Material	Resina pedra
----------	--------------

Refª	Cor / superfície	UMV1 [ud.]	EUR/ud.
500.957.00.7	Branco / Brilhante	1	444,60





Geberit VariForm

Lavatórios.....	284
Visão geral da gama de produtos – lavatórios e móveis de lavatório Geberit VariForm	285
Lavatórios de pousar	286
Lavatórios encastrados	290
Lavatórios semiencastrados	294
Lavatórios de encastrar por baixo	295
Móveis de casa de banho.....	298
Visão geral de acessórios – mobiliário de casa de banho Geberit VariForm	298
Móveis de lavatório.....	299
Armários laterais	302
Acessórios complementares.....	309

Lavatórios

Visão geral da gama de produtos – lavatórios e móveis de lavatório Geberit VariForm

Geberit Portugal, Versão: novembro 2023

	Lavatório de pousar Geberit VariForm redondo	Lavatório de pousar Geberit VariForm redondo, com orifício para torneira	Lavatório de pousar Geberit VariForm oval
	Diâmetro externo de 40 cm	Diâmetro externo de 45 cm	Largura 55 cm
Branco, sem furo para torneira, sem trop-plein	500.768.01.2		500.771.01.2
Branco, furo para torneira ao centro, trop-plein visível		500.769.01.2	
Branco, furo para torneira ao centro, sem trop-plein		500.770.01.2	
			
	→ pág. 286	→ pág. 286	→ pág. 287



Largura 75 cm

Móvel Geberit VariForm para lavatório de pousar, com uma gaveta, superfície de apoio e sifão	501.159.00.1		Branco	→ pág. 299	✓	✓	✓
	501.160.00.1		Lava	→ pág. 299	✓	✓	✓
	501.162.00.1		Nogueira	→ pág. 299	✓	✓	✓
	501.163.00.1		Carvalho	→ pág. 299	✓	✓	✓



Largura 90 cm

Móvel Geberit VariForm para lavatório de pousar, com uma gaveta, superfície de apoio e sifão	501.165.00.1		Branco	→ pág. 299	✓	✓	✓
	501.166.00.1		Lava	→ pág. 299	✓	✓	✓
	501.168.00.1		Nogueira	→ pág. 299	✓	✓	✓
	501.169.00.1		Carvalho	→ pág. 299	✓	✓	✓

Largura 120 cm







Móvel Geberit VariForm para lavatório de pousar, com duas gavetas, superfície de apoio e sifão	501.171.00.1		Branco	→ pág. 300	✓	✓	✓
	501.172.00.1		Lava	→ pág. 300	✓	✓	✓
	501.174.00.1		Nogueira	→ pág. 300	✓	✓	✓
	501.175.00.1		Carvalho	→ pág. 300	✓	✓	✓
Móvel Geberit VariForm para lavatório de pousar, com três gavetas, superfície de apoio e sifão	501.183.00.1		Branco	→ pág. 301	✓	✓	✓
	501.184.00.1		Lava	→ pág. 301	✓	✓	✓
	501.186.00.1		Nogueira	→ pág. 301	✓	✓	✓
	501.187.00.1		Carvalho	→ pág. 301	✓	✓	✓

Largura 135 cm

Móvel Geberit VariForm para lavatório de pousar, com duas gavetas, superfície de apoio e sifão	501.177.00.1		Branco	→ pág. 300	✓	✓	✓
	501.178.00.1		Lava	→ pág. 300	✓	✓	✓
	501.180.00.1		Nogueira	→ pág. 300	✓	✓	✓
	501.181.00.1		Carvalho	→ pág. 300	✓	✓	✓
Móvel Geberit VariForm para lavatório de pousar, com três gavetas, superfície de apoio e sifão	501.189.00.1		Branco	→ pág. 301	✓	✓	✓
	501.190.00.1		Lava	→ pág. 301	✓	✓	✓
	501.192.00.1		Nogueira	→ pág. 301	✓	✓	✓
	501.193.00.1		Carvalho	→ pág. 301	✓	✓	✓

✓ Compatível

Lavatórios de pousar

	Lavatório de pousar Geberit VariForm oval, com orifício para torneira	Lavatório de pousar Geberit VariForm elíptico	Lavatório de pousar Geberit VariForm elíptico, com orifício para torneira	Lavatório de pousar Geberit VariForm elíptico, com orifício para torneira	Lavatório de pousar Geberit VariForm retangular	Lavatório de pousar Geberit VariForm retangular, com orifício para torneira
	Largura 60 cm	Largura 55 cm	Largura 50 cm	Largura 60 cm	Largura 55 cm	Largura 60 cm
		500.774.01.2			500.779.01.2	
	500.772.01.2		500.775.01.2	500.777.01.2		500.780.01.2
	500.773.01.2		500.776.01.2	500.778.01.2		500.781.01.2
						
	→ pág. 287	→ pág. 288	→ pág. 288	→ pág. 288	→ pág. 289	→ pág. 289
✓	✓	✓	✓	✓	✓	✓
✓	✓	✓	✓	✓	✓	✓
✓	✓	✓	✓	✓	✓	✓
✓	✓	✓	✓	✓	✓	✓
✓	✓	✓	✓	✓	✓	✓
✓	✓	✓	✓	✓	✓	✓
✓	✓	✓	✓	✓	✓	✓
✓	✓	✓	✓	✓	✓	✓
✓	✓	✓	✓	✓	✓	✓
✓	✓	✓	✓	✓	✓	✓
✓	✓	✓	✓	✓	✓	✓
✓	✓	✓	✓	✓	✓	✓
✓	✓	✓	✓	✓	✓	✓
✓	✓	✓	✓	✓	✓	✓
✓	✓	✓	✓	✓	✓	✓
✓	✓	✓	✓	✓	✓	✓
✓	✓	✓	✓	✓	✓	✓
✓	✓	✓	✓	✓	✓	✓

Lavatórios de posar

Lavatório de posar Geberit VariForm redondo

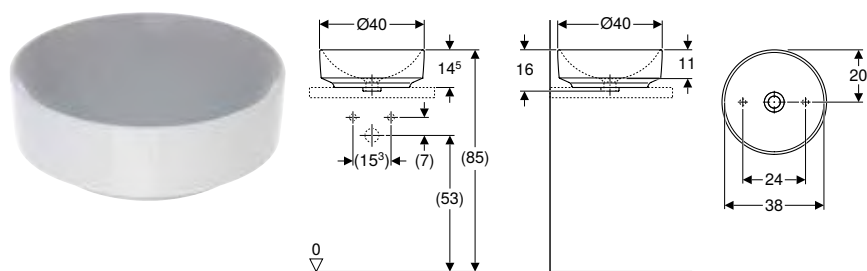

Campos de aplicação

- Para a montagem em superfícies de trabalho

Dados técnicos

Material	Argila refratária fina
----------	------------------------

Características

- Adequado a todos os móveis de casa de banho VariForm
- Redondo
- Montagem fácil, com molde de corte fornecido
- Encastrável

Fornecimento

- Material de fixação
- Modelo

Ref ^a	Cor / superfície	Furo para torneira	Trop-plein	H [cm]	UMV1 [ud.]	EUR/ud.
D / Diâmetro externo: 40 cm						
500.768.01.2	Branco	Sem	Sem	16	1	153,20

Combinável

- Móvel Geberit VariForm para lavatório de posar, com uma gaveta, superfície de apoio e sifão → pág. 299
- Móvel Geberit VariForm para lavatório de posar, com duas gavetas, superfície de apoio e sifão → pág. 300
- Móvel Geberit VariForm para lavatório de posar, com três gavetas, superfície de apoio e sifão → pág. 301

Acessórios complementares

- Válvula de drenagem Geberit com saída livre e cobertura da válvula

Lavatório de posar Geberit VariForm redondo, com orifício para torneira

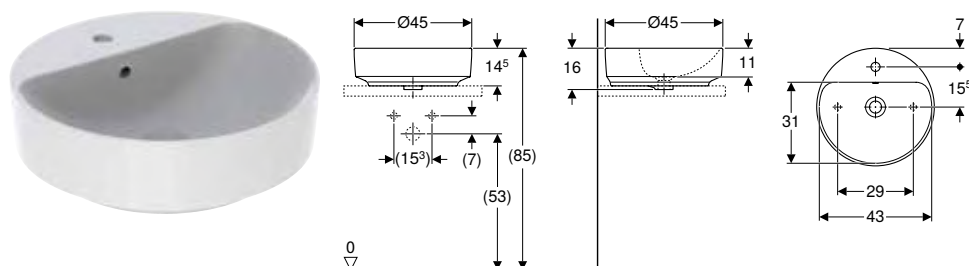

Campos de aplicação

- Para a montagem em superfícies de trabalho

Dados técnicos

Material	Argila refratária fina
----------	------------------------

Características

- Adequado a todos os móveis de casa de banho VariForm
- Redondo
- Montagem fácil, com molde de corte fornecido
- Encastrável

Fornecimento

- Material de fixação
- Modelo

Ref ^a	Cor / superfície	Furo para torneira	Trop-plein	H [cm]	UMV1 [ud.]	EUR/ud.
D / Diâmetro externo: 45 cm						
500.769.01.2	Branco	Ao centro	Visível	15,8	1	161,70
500.770.01.2 *	Branco	Ao centro	Sem	15,8	1	170,20

* Produção por encomenda

Combinável

- Móvel Geberit VariForm para lavatório de posar, com uma gaveta, superfície de apoio e sifão → pág. 299
- Móvel Geberit VariForm para lavatório de posar, com duas gavetas, superfície de apoio e sifão → pág. 300
- Móvel Geberit VariForm para lavatório de posar, com três gavetas, superfície de apoio e sifão → pág. 301

Acessórios complementares

- Válvula de drenagem Geberit com saída livre e cobertura da válvula

Lavatório de pousar Geberit VariForm oval

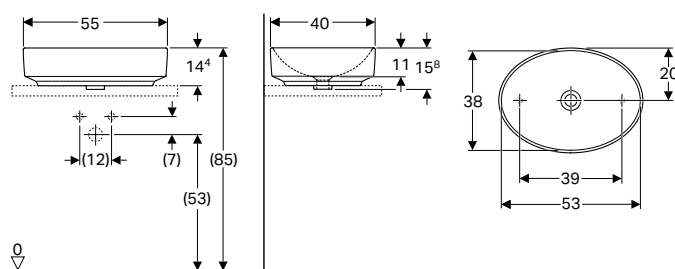

Campos de aplicação

- Para a montagem em superfícies de trabalho

Dados técnicos

Material	Argila refratária fina
----------	------------------------

Características

- Adequado a todos os móveis de casa de banho VariForm
- Oval
- Montagem fácil, com molde de corte fornecido
- Encastrável

Fornecimento

- Material de fixação
- Modelo

Refª	Cor / superfície	Furo para torneira	Trop-plein	H [cm]	T [cm]	UMV1 [ud.]	EUR/ud.
B / Largura: 55 cm							
500.771.01.2	Branco	Sem	Sem	15,8	40	1	166,05

Combinável

- Móvel Geberit VariForm para lavatório de pousar, com uma gaveta, superfície de apoio e sifão → pág. 299
- Móvel Geberit VariForm para lavatório de pousar, com duas gavetas, superfície de apoio e sifão → pág. 300
- Móvel Geberit VariForm para lavatório de pousar, com três gavetas, superfície de apoio e sifão → pág. 301

Acessórios complementares

- Válvula de drenagem Geberit com saída livre e cobertura da válvula

Lavatório de pousar Geberit VariForm oval, com orifício para torneira

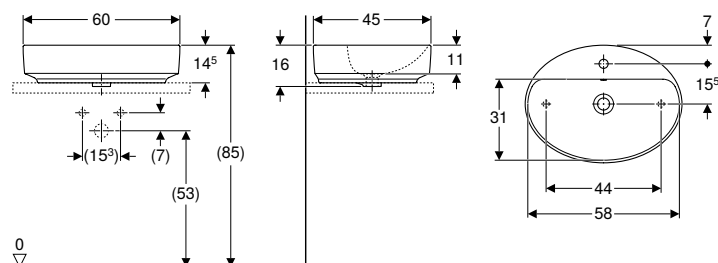

Campos de aplicação

- Para a montagem em superfícies de trabalho

Dados técnicos

Material	Argila refratária fina
----------	------------------------

Características

- Adequado a todos os móveis de casa de banho VariForm
- Oval
- Montagem fácil, com molde de corte fornecido
- Encastrável

Fornecimento

- Material de fixação
- Modelo

Refª	Cor / superfície	Furo para torneira	Trop-plein	H [cm]	T [cm]	UMV1 [ud.]	EUR/ud.
B / Largura: 60 cm							
500.772.01.2	Branco	Ao centro	Visível	16	45	1	173,60
500.773.01.2 *	Branco	Ao centro	Sem	16	45	1	192,90

* Produção por encomenda

Combinável

- Móvel Geberit VariForm para lavatório de pousar, com uma gaveta, superfície de apoio e sifão → pág. 299
- Móvel Geberit VariForm para lavatório de pousar, com duas gavetas, superfície de apoio e sifão → pág. 300
- Móvel Geberit VariForm para lavatório de pousar, com três gavetas, superfície de apoio e sifão → pág. 301

Acessórios complementares

- Válvula de drenagem Geberit com saída livre e cobertura da válvula

Lavatório de pousar Geberit VariForm elíptico

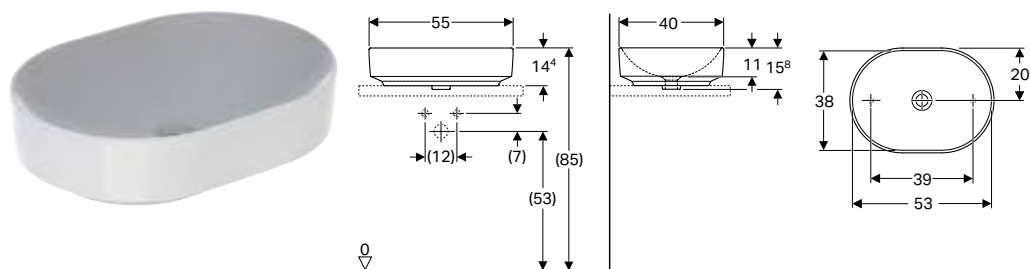

Campos de aplicação

- Para a montagem em superfícies de trabalho

Dados técnicos

Material	Argila refratária fina
----------	------------------------

Características

- Adequado a todos os móveis de casa de banho VariForm
- Elíptico
- Montagem fácil, com molde de corte fornecido
- Encastrável

Fornecimento

- Material de fixação
- Modelo

Ref ^a	Cor / superfície	Furo para torneira	Trop-plein	H [cm]	T [cm]	UMV1 [ud.]	EUR/ud.
B / Largura: 55 cm							
500.774.01.2	Branco	Sem	Sem	15,8	40	1	171,35

Combinável

- Móvel Geberit VariForm para lavatório de pousar, com uma gaveta, superfície de apoio e sifão → pág. 299
- Móvel Geberit VariForm para lavatório de pousar, com duas gavetas, superfície de apoio e sifão → pág. 300
- Móvel Geberit VariForm para lavatório de pousar, com três gavetas, superfície de apoio e sifão → pág. 301

Acessórios complementares

- Válvula de drenagem Geberit com saída livre e cobertura da válvula

Lavatório de pousar Geberit VariForm elíptico, com orifício para torneira

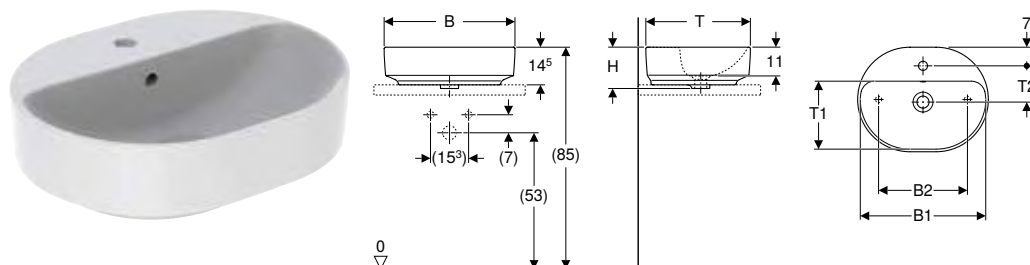

Campos de aplicação

- Para a montagem em superfícies de trabalho

Dados técnicos

Material	Argila refratária fina
----------	------------------------

Características

- Adequado a todos os móveis de casa de banho VariForm
- Elíptico
- Montagem fácil, com molde de corte fornecido
- Encastrável

Fornecimento

- Material de fixação
- Modelo

Ref ^a	Cor / superfície	Furo para torneira	Trop-plein	B1 [cm]	B2 [cm]	H [cm]	T [cm]	T1 [cm]	T2 [cm]	UMV1 [ud.]	EUR/ud.
B / Largura: 50 cm											
500.775.01.2	Branco	Ao centro	Visível	48	34	16	40	26	14	1	175,30
500.776.01.2*	Branco	Ao centro	Sem	48	34	16	40	26	14	1	184,50
B / Largura: 60 cm											
500.777.01.2	Branco	Ao centro	Visível	58	44	16	45	31	15,5	1	180,55
500.778.01.2*	Branco	Ao centro	Sem	58	44	16	45	31	15,5	1	200,60

* Produção por encomenda

Combinável

- Móvel Geberit VariForm para lavatório de pousar, com uma gaveta, superfície de apoio e sifão → pág. 299
- Móvel Geberit VariForm para lavatório de pousar, com duas gavetas, superfície de apoio e sifão → pág. 300
- Móvel Geberit VariForm para lavatório de pousar, com três gavetas, superfície de apoio e sifão → pág. 301

Acessórios complementares

- Válvula de drenagem Geberit com saída livre e cobertura da válvula

Lavatório de posar Geberit VariForm retangular

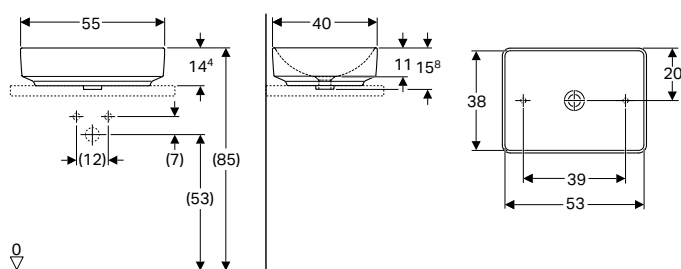

Campos de aplicação

- Para a montagem em superfícies de trabalho

Dados técnicos

Material	Argila refratária fina
----------	------------------------

Características

- Adequado a todos os móveis de casa de banho VariForm
- Retangular
- Montagem fácil, com molde de corte fornecido
- Encastrável

Fornecimento

- Material de fixação
- Modelo

Refª	Cor / superfície	Furo para torneira	Trop-plein	H [cm]	T [cm]	UMV1 [ud.]	EUR/ud.
B / Largura: 55 cm							
500.779.01.2	Branco	Sem	Sem	15,8	40	1	176,15

Combinável

- Móvel Geberit VariForm para lavatório de posar, com uma gaveta, superfície de apoio e sifão → pág. 299
- Móvel Geberit VariForm para lavatório de posar, com duas gavetas, superfície de apoio e sifão → pág. 300
- Móvel Geberit VariForm para lavatório de posar, com três gavetas, superfície de apoio e sifão → pág. 301

Acessórios complementares

- Válvula de drenagem Geberit com saída livre e cobertura da válvula

Lavatório de posar Geberit VariForm retangular, com orifício para torneira

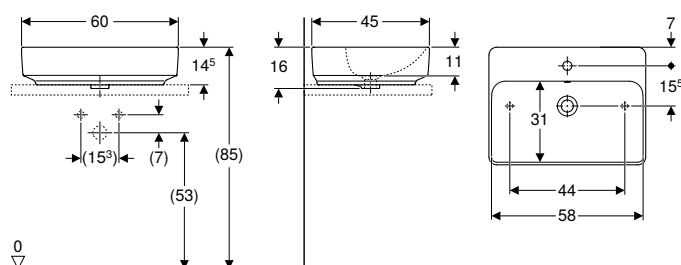

Campos de aplicação

- Para a montagem em superfícies de trabalho

Dados técnicos

Material	Argila refratária fina
----------	------------------------

Características

- Adequado a todos os móveis de casa de banho VariForm
- Retangular
- Montagem fácil, com molde de corte fornecido
- Encastrável

Fornecimento

- Material de fixação
- Modelo

Refª	Cor / superfície	Furo para torneira	Trop-plein	H [cm]	T [cm]	UMV1 [ud.]	EUR/ud.
B / Largura: 60 cm							
500.780.01.2	Branco	Ao centro	Visível	15,8	45	1	194,85
500.781.01.2*	Branco	Ao centro	Sem	15,8	45	1	204,20

* Produção por encomenda

Combinável

- Móvel Geberit VariForm para lavatório de posar, com uma gaveta, superfície de apoio e sifão → pág. 299
- Móvel Geberit VariForm para lavatório de posar, com duas gavetas, superfície de apoio e sifão → pág. 300
- Móvel Geberit VariForm para lavatório de posar, com três gavetas, superfície de apoio e sifão → pág. 301

Acessórios complementares

- Válvula de drenagem Geberit com saída livre e cobertura da válvula

Lavatórios encastrados

Lavatório encastrado Geberit VariForm redondo

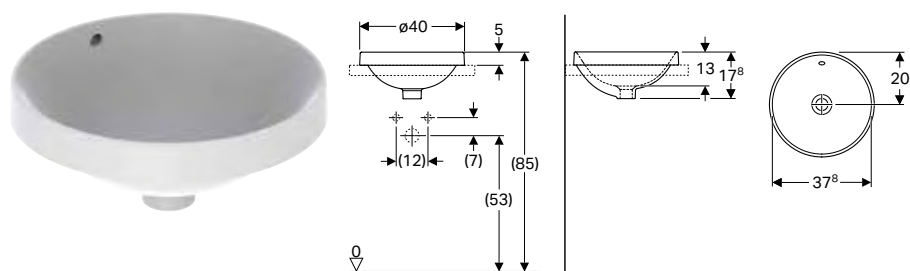

Campos de aplicação

- Para a montagem em bancadas de lavatórios por cima

Dados técnicos

Material	Cerâmica
----------	----------

Características

- Redondo
- Montagem fácil, com molde de corte fornecido

Fornecimento

- Modelo

Ref ^a	Cor / superfície	D [cm]	Furo para torneira	Trop-plein	H [cm]	UMV1 [ud.]	EUR/ud.
500.701.01.2	Branco / parte inferior: vidrado	40	Sem	Visível	17,8	1	81,05
500.700.01.2	Branco	40	Sem	Visível	17,8	1	76,75
500.703.01.2 *	Branco / parte inferior: vidrado	40	Sem	Sem	17,8	1	85,30
500.702.01.2 *	Branco	40	Sem	Sem	17,8	1	81,05

* Produção por encomenda

Acessórios complementares

- Válvula de drenagem Geberit com saída livre e cobertura da válvula

Lavatório encastrado Geberit VariForm redondo, com orifício para torneira

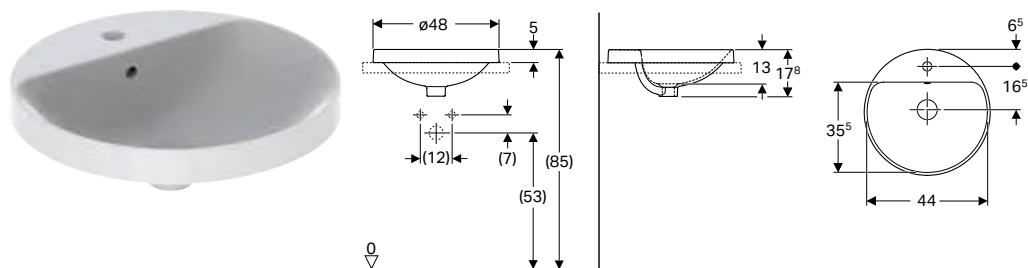

Campos de aplicação

- Para a montagem em bancadas de lavatórios por cima

Dados técnicos

Material	Cerâmica
----------	----------

Características

- Redondo
- Montagem fácil, com molde de corte fornecido

Fornecimento

- Modelo

Ref ^a	Cor / superfície	D [cm]	Furo para torneira	Trop-plein	H [cm]	UMV1 [ud.]	EUR/ud.
500.705.01.2	Branco / parte inferior: vidrado	48	Ao centro	Visível	17,8	1	85,30
500.704.01.2	Branco	48	Ao centro	Visível	17,8	1	81,05
500.706.01.2 *	Branco	48	Ao centro	Sem	17,8	1	85,30
500.707.01.2 *	Branco / parte inferior: vidrado	48	Ao centro	Sem	17,8	1	89,55

* Produção por encomenda

Acessórios complementares

- Válvula de drenagem Geberit com saída livre e cobertura da válvula

Lavatório encastrado Geberit VariForm oval

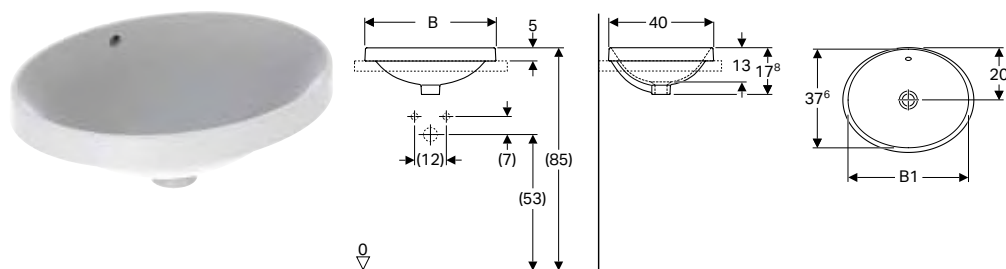

Campos de aplicação

- Para a montagem em bancadas de lavatórios por cima

Dados técnicos

Material	Cerâmica
----------	----------

Características

- Oval
- Montagem fácil, com molde de corte fornecido

Fornecimento

- Modelo

Refª	Cor / superfície	Furo para torneira	Trop-plein	B1 [cm]	H [cm]	T [cm]	UMV1 [ud.]	EUR/ud.
B / Largura: 50 cm								
500.709.01.2	Branco / parte inferior: vidrado	Sem	Visível	46	17,8	40	1	88,90
500.708.01.2	Branco	Sem	Visível	46	17,8	40	1	84,25
500.711.01.2 *	Branco / parte inferior: vidrado	Sem	Sem	46	17,8	40	1	93,60
500.710.01.2 *	Branco	Sem	Sem	46	17,8	40	1	88,90
B / Largura: 55 cm								
500.717.01.2	Branco / parte inferior: vidrado	Sem	Visível	53	17,8	40	1	94,45
500.716.01.2	Branco	Sem	Visível	53	17,8	40	1	89,45
500.719.01.2 *	Branco / parte inferior: vidrado	Sem	Sem	53	17,8	40	1	99,40
500.718.01.2 *	Branco	Sem	Sem	53	17,8	40	1	94,45

* Produção por encomenda

Acessórios complementares

- Válvula de drenagem Geberit com saída livre e cobertura da válvula

Lavatório encastrado Geberit VariForm oval, com orifício para torneira

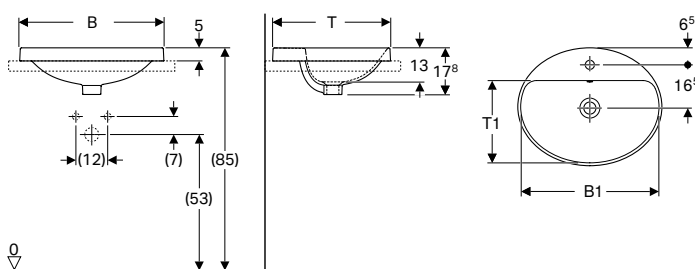

Campos de aplicação

- Para a montagem em bancadas de lavatórios por cima

Dados técnicos

Material	Cerâmica
----------	----------

Características

- Oval
- Montagem fácil, com molde de corte fornecido

Fornecimento

- Modelo

Refª	Cor / superfície	Furo para torneira	Trop-plein	B1 [cm]	H [cm]	T [cm]	T1 [cm]	UMV1 [ud.]	EUR/ud.
B / Largura: 50 cm									
500.713.01.2	Branco / parte inferior: vidrado	Ao centro	Visível	47,8	17,8	45	31,5	1	93,60
500.712.01.2	Branco	Ao centro	Visível	47,8	17,8	45	31,5	1	88,90
500.715.01.2 *	Branco / parte inferior: vidrado	Ao centro	Sem	47,8	17,8	45	31,5	1	98,30
500.714.01.2 *	Branco	Ao centro	Sem	47,8	17,8	45	31,5	1	93,60
B / Largura: 55 cm									
500.721.01.2	Branco / parte inferior: vidrado	Ao centro	Visível	52,8	17,8	45	31,5	1	99,40
500.720.01.2	Branco	Ao centro	Visível	52,8	17,8	45	31,5	1	94,45
500.723.01.2 *	Branco / parte inferior: vidrado	Ao centro	Sem	52,8	17,8	45	31,5	1	104,35
500.722.01.2 *	Branco	Ao centro	Sem	52,8	17,8	45	31,5	1	99,40
B / Largura: 60 cm									
500.725.01.2	Branco / parte inferior: vidrado	Ao centro	Visível	58	17,8	48	34,5	1	102,30
500.724.01.2	Branco	Ao centro	Visível	58	17,8	48	34,5	1	96,95
500.727.01.2 *	Branco / parte inferior: vidrado	Ao centro	Sem	58	17,8	48	34,5	1	107,70
500.726.01.2 *	Branco	Ao centro	Sem	58	17,8	48	34,5	1	102,30

* Produção por encomenda

Acessórios complementares

- Válvula de drenagem Geberit com saída livre e cobertura da válvula

Lavatório encastrado Geberit VariForm elíptico

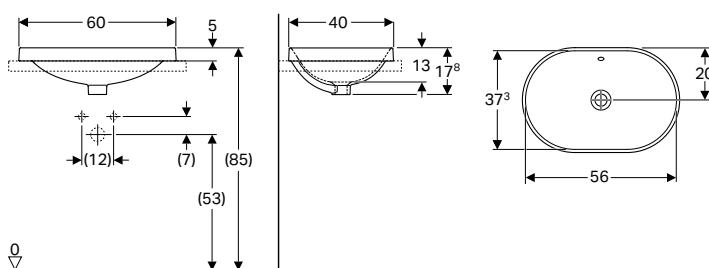

Campos de aplicação

- Para a montagem em bancadas de lavatórios por cima

Dados técnicos

Material	Cerâmica
----------	----------

Características

- Elíptico
- Montagem fácil, com molde de corte fornecido

Fornecimento

- Modelo

Refª	Cor / superfície	Furo para torneira	Trop-plein	H [cm]	T [cm]	UMV1 [ud.]	EUR/ud.
B / Largura: 60 cm							
500.729.01.2	Branco / parte inferior: vidrado	Sem	Visível	17,8	40	1	107,85
500.728.01.2	Branco	Sem	Visível	17,8	40	1	102,15
500.731.01.2 *	Branco / parte inferior: vidrado	Sem	Sem	17,8	40	1	113,50
500.730.01.2 *	Branco	Sem	Sem	17,8	40	1	107,85

* Produção por encomenda

Acessórios complementares

- Válvula de drenagem Geberit com saída livre e cobertura da válvula

Lavatório encastrado Geberit VariForm elíptico, com orifício para torneira

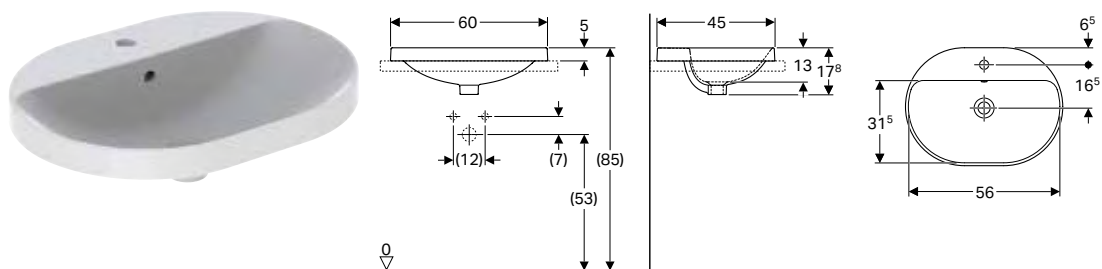

Campos de aplicação

- Para a montagem em bancadas de lavatórios por cima

Dados técnicos

Material	Cerâmica
----------	----------

Características

- Elíptico
- Montagem fácil, com molde de corte fornecido

Fornecimento

- Modelo

Refª	Cor / superfície	Furo para torneira	Trop-plein	H [cm]	T [cm]	UMV1 [ud.]	EUR/ud.
B / Largura: 60 cm							
500.733.01.2	Branco / parte inferior: vidrado	Ao centro	Visível	17,8	45	1	113,50
500.732.01.2	Branco	Ao centro	Visível	17,8	45	1	107,85
500.735.01.2 *	Branco / parte inferior: vidrado	Ao centro	Sem	17,8	45	1	119,20
500.734.01.2 *	Branco	Ao centro	Sem	17,8	45	1	113,50

* Produção por encomenda

Acessórios complementares

- Válvula de drenagem Geberit com saída livre e cobertura da válvula

Lavatório encastrado Geberit VariForm retangular

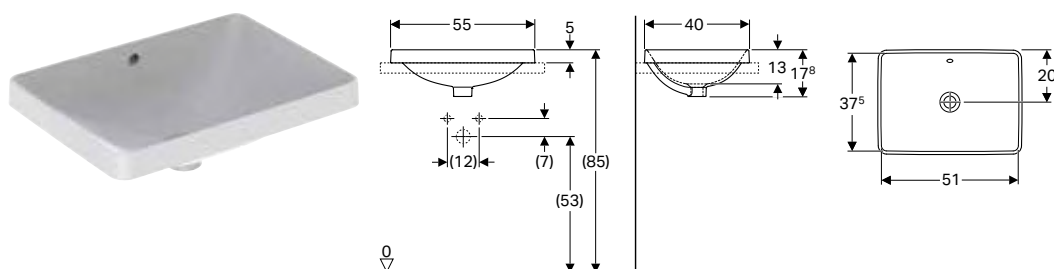

Campos de aplicação

- Para a montagem em bancadas de lavatórios por cima

Dados técnicos

Material	Argila refratária fina
----------	------------------------

Características

- Retangular
- Montagem fácil, com molde de corte fornecido

Fornecimento

- Modelo

Refª	Cor / superfície	Furo para torneira	Trop-plein	H [cm]	T [cm]	UMV1 [ud.]	EUR/ud.
B / Largura: 55 cm							
500.737.01.2	Branco / parte inferior: vidrado	Sem	Visível	17,8	40	1	156,95
500.736.01.2	Branco	Sem	Visível	17,8	40	1	144,35
500.739.01.2 *	Branco / parte inferior: vidrado	Sem	Sem	17,8	40	1	165,20
500.738.01.2 *	Branco	Sem	Sem	17,8	40	1	156,85

* Produção por encomenda

Acessórios complementares

- Válvula de drenagem Geberit com saída livre e cobertura da válvula

Lavatório encastado Geberit VariForm retangular, com orifício para torneira

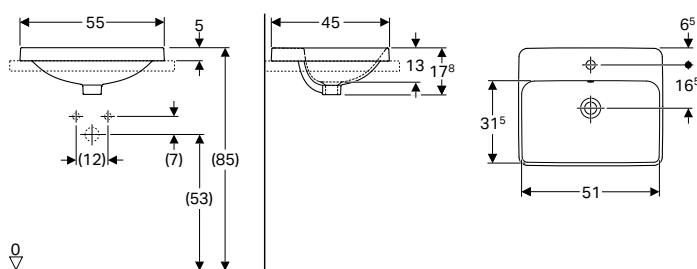

Campos de aplicação

- Para a montagem em bancadas de lavatórios por cima

Dados técnicos

Material	Argila refratária fina
----------	------------------------

Características

- Retangular
- Montagem fácil, com molde de corte fornecido

Fornecimento

- Modelo

Refª	Cor / superfície	Furo para torneira	Trop-plein	H [cm]	T [cm]	UMV1 [ud.]	EUR/ud.
B / Largura: 55 cm							
500.741.01.2	Branco / parte inferior: vidrado	Ao centro	Visível	17,8	45	1	165,40
500.740.01.2	Branco	Ao centro	Visível	17,8	45	1	157,15
500.743.01.2 *	Branco / parte inferior: vidrado	Ao centro	Sem	17,8	45	1	173,65
500.742.01.2 *	Branco	Ao centro	Sem	17,8	45	1	165,40

* Produção por encomenda

Acessórios complementares

- Válvula de drenagem Geberit com saída livre e cobertura da válvula

Lavatórios semiencastados

Lavatório semiencastado Geberit VariForm retangular

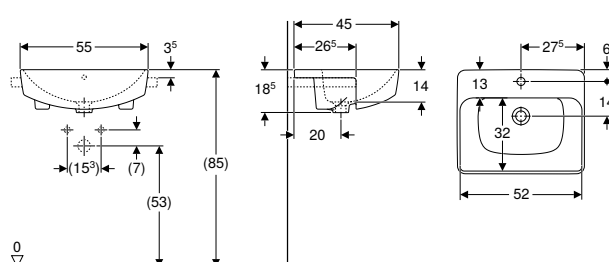

Campos de aplicação

- Para a montagem em bancadas de lavatórios

Dados técnicos

Material	Cerâmica
----------	----------

Características

- Retangular
- Montagem fácil, com molde de corte fornecido

Fornecimento

- Material de fixação
- Modelo

Refª	Cor / superfície	Furo para torneira	Trop-plein	H [cm]	T [cm]	UMV1 [ud.]	EUR/ud.
B / Largura: 55 cm							
500.681.01.1	Branco	Ao centro	Visível	18,5	45	1	192,90
500.682.01.1	Branco	À esquerda e à direita	Visível	18,5	45	1	192,90

Lavatório semiencastrado Geberit VariForm redondo

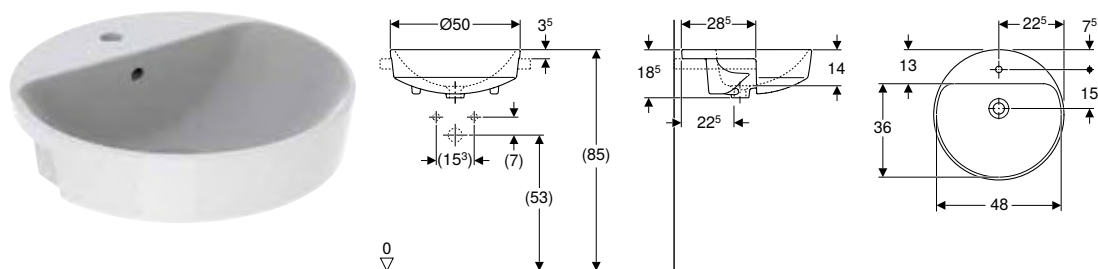

Campos de aplicação

- Para a montagem em bancadas de lavatórios

Dados técnicos

Material	Cerâmica
----------	----------

Características

- Redondo
- Montagem fácil, com molde de corte fornecido

Fornecimento

- Material de fixação
- Modelo

Refª	Cor / superfície	D [cm]	Furo para torneira	Trop-plein	H [cm]	UMV1 [ud.]	EUR/ud.
500.783.01.2	Branco	50	À esquerda e à direita	Visível	18,5	1	170,20
500.782.01.2	Branco	50	Ao centro	Visível	18,5	1	170,20

Lavatórios de encastrar por baixo

Lavatório de encastrar por baixo Geberit VariForm redondo

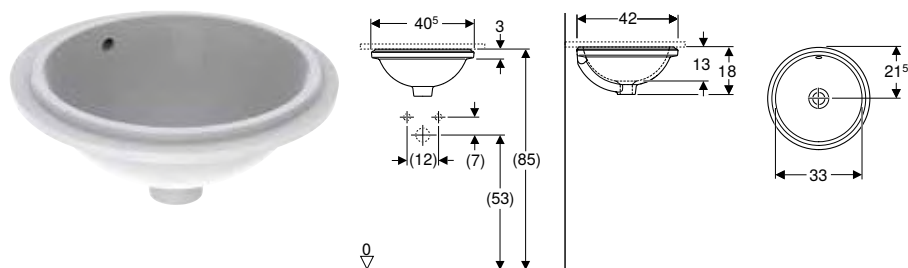

Campos de aplicação

- Para a montagem em bancadas de lavatórios por baixo

Dados técnicos

Material	Cerâmica
----------	----------

Características

- Redondo
- Montagem fácil, com molde de corte fornecido

Fornecimento

- Material de fixação
- Modelo

Refª	Cor / superfície	Furo para torneira	Trop-plein	H [cm]	T [cm]	UMV1 [ud.]	EUR/ud.
B / Largura: 40,5 cm							
500.745.01.2	Branco / parte inferior: vidrado	Sem	Visível	18	42	1	89,00
500.744.01.2	Branco	Sem	Visível	18	42	1	84,35
500.747.01.2 *	Branco / parte inferior: vidrado	Sem	Sem	18	42	1	93,70
500.746.01.2 *	Branco	Sem	Sem	18	42	1	89,00

* Produção por encomenda

Acessórios complementares

- Válvula de drenagem Geberit com saída livre e cobertura da válvula

Lavatório de encastrar por baixo Geberit VariForm oval

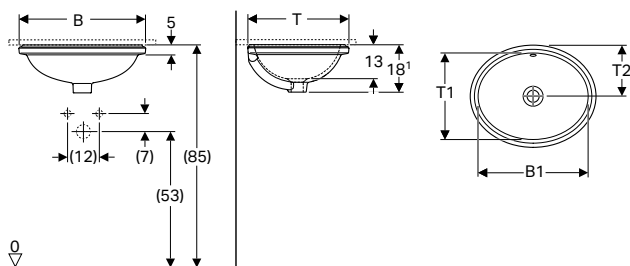

Campos de aplicação

- Para a montagem em bancadas de lavatórios por baixo

Dados técnicos

Material	Cerâmica
----------	----------

Características

- Oval
- Montagem fácil, com molde de corte fornecido

Fornecimento

- Material de fixação
- Modelo

Ref ^a	Cor / superfície	Furo para torneira	Trop-plein	B1 [cm]	H [cm]	T [cm]	T1 [cm]	T2 [cm]	UMV1 [ud.]	EUR/ud.
B / Largura: 49,5 cm										
500.749.01.2	Branco / parte inferior: vidrado	Sem	Visível	42	18	42	33	21,5	1	94,45
500.748.01.2	Branco	Sem	Visível	42	18	42	33	21,5	1	89,45
500.751.01.2 *	Branco / parte inferior: vidrado	Sem	Sem	42	18	42	33	21,5	1	99,40
500.750.01.2 *	Branco	Sem	Sem	42	18	42	33	21,5	1	94,45
B / Largura: 56 cm										
500.753.01.2	Branco / parte inferior: vidrado	Sem	Visível	50	18	46	40	23	1	99,85
500.752.01.2	Branco	Sem	Visível	50	18	46	40	23	1	94,60
500.755.01.2 *	Branco / parte inferior: vidrado	Sem	Sem	50	18	46	40	23	1	105,10
500.754.01.2 *	Branco	Sem	Sem	50	18	46	40	23	1	99,85

* Produção por encomenda

Acessórios complementares

- Válvula de drenagem Geberit com saída livre e cobertura da válvula

Lavatório de encastrar por baixo Geberit VariForm elíptico

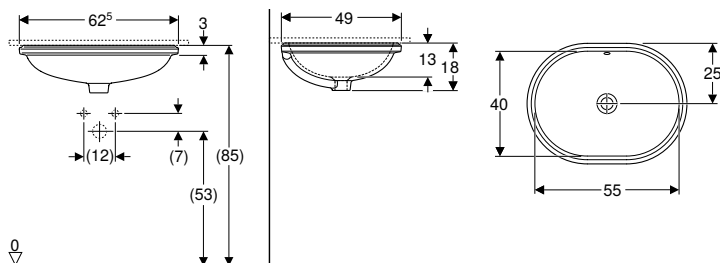

Campos de aplicação

- Para a montagem em bancadas de lavatórios por baixo

Dados técnicos

Material	Cerâmica
----------	----------

Características

- Elíptico
- Montagem fácil, com molde de corte fornecido

Fornecimento

- Material de fixação
- Modelo

Ref ^a	Cor / superfície	Furo para torneira	Trop-plein	H [cm]	T [cm]	UMV1 [ud.]	EUR/ud.
B / Largura: 62,5 cm							
500.757.01.2	Branco / parte inferior: vidrado	Sem	Visível	18	49	1	110,70
500.756.01.2	Branco	Sem	Visível	18	49	1	104,85
500.759.01.2 *	Branco / parte inferior: vidrado	Sem	Sem	18	49	1	116,50
500.758.01.2 *	Branco	Sem	Sem	18	49	1	110,70

* Produção por encomenda

Acessórios complementares

- Válvula de drenagem Geberit com saída livre e cobertura da válvula

Lavatório de encastrar por baixo Geberit VariForm retangular

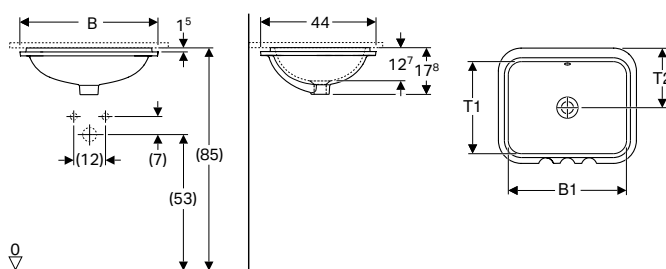

Campos de aplicação

- Para a montagem em bancadas de lavatórios por baixo

Dados técnicos

Material	Cerâmica
----------	----------

Características

- Retangular
- Montagem fácil, com molde de corte fornecido

Fornecimento

- Material de fixação
- Modelo

Ref ^a	Cor / superfície	Furo para torneira	Trop-plein	B1	H	T	T1	T2	UMV1	EUR/ud.
				[cm]	[cm]	[cm]	[cm]	[cm]	[ud.]	
B / Largura: 53 cm										
500.761.01.2	Branco / parte inferior: vidrado	Sem	Visível	45	17,8	44	35	22	1	110,70
500.760.01.2	Branco	Sem	Visível	45	17,8	44	35	22	1	104,85
500.763.01.2 *	Branco / parte inferior: vidrado	Sem	Sem	45	17,8	44	35	22	1	116,50
500.762.01.2 *	Branco	Sem	Sem	45	17,8	44	35	22	1	110,70
B / Largura: 58 cm										
500.765.01.2	Branco / parte inferior: vidrado	Sem	Visível	50	17,8	49	40	24,5	1	115,90
500.764.01.2	Branco	Sem	Visível	50	17,8	49	40	24,5	1	109,80
500.767.01.2 *	Branco / parte inferior: vidrado	Sem	Sem	50	17,8	49	40	24,5	1	122,00
500.766.01.2 *	Branco	Sem	Sem	50	17,8	49	40	24,5	1	115,90

* Produção por encomenda







Acessórios complementares

- Válvula de drenagem Geberit com saída livre e cobertura da válvula

Móveis de casa de banho

Visão geral de acessórios – mobiliário de casa de banho Geberit VariForm

Geberit Portugal, Versão: novembro 2023

					Toalheiro Geberit para móveis de casa de banho	Acessório de gavetas Geberit VariForm divisão em H, para gaveta superior	Acessório de gavetas Geberit VariForm, divisão em H, para gaveta inferior	
					502.328.00.1 502.328.01.3 502.328.JK.1 502.328.JL.1	501.156.00.1	501.157.00.1	
								
					→ pág. 56	→ pág. 309		
Móveis para lavatório de pousar					Largura			
Móvel Geberit VariForm para lavatório de pousar, com uma gaveta, superfície de apoio e sifão	501.159.00.1		Branco	75 cm	→ pág. 299	✓	✓ ¹⁾	
	501.160.00.1		Lava	75 cm	→ pág. 299	✓	✓ ¹⁾	
	501.162.00.1		Nogueira	75 cm	→ pág. 299	✓	✓ ¹⁾	
	501.163.00.1		Carvalho	75 cm	→ pág. 299	✓	✓ ¹⁾	
	501.165.00.1		Branco	90 cm	→ pág. 299	✓	✓ ²⁾	
	501.166.00.1		Lava	90 cm	→ pág. 299	✓	✓ ²⁾	
	501.168.00.1		Nogueira	90 cm	→ pág. 299	✓	✓ ²⁾	
501.169.00.1	Carvalho	90 cm	→ pág. 299	✓	✓ ²⁾			
Móvel Geberit VariForm para lavatório de pousar, com duas gavetas, superfície de apoio e sifão	501.171.00.1		Branco	120 cm	→ pág. 300	✓	✓ ³⁾	
	501.172.00.1		Lava	120 cm	→ pág. 300	✓	✓ ³⁾	
	501.174.00.1		Nogueira	120 cm	→ pág. 300	✓	✓ ³⁾	
	501.175.00.1		Carvalho	120 cm	→ pág. 300	✓	✓ ³⁾	
	501.177.00.1		Branco	135 cm	→ pág. 300	✓	✓ ⁴⁾	
	501.178.00.1		Lava	135 cm	→ pág. 300	✓	✓ ⁴⁾	
	501.180.00.1		Nogueira	135 cm	→ pág. 300	✓	✓ ⁴⁾	
501.181.00.1	Carvalho	135 cm	→ pág. 300	✓	✓ ⁴⁾			
Móvel Geberit VariForm para lavatório de pousar, com três gavetas, superfície de apoio e sifão	501.183.00.1		Branco	120 cm	→ pág. 301	✓	✓ ³⁾	✓ ⁵⁾
	501.184.00.1		Lava	120 cm	→ pág. 301	✓	✓ ³⁾	✓ ⁵⁾
	501.186.00.1		Nogueira	120 cm	→ pág. 301	✓	✓ ³⁾	✓ ⁵⁾
	501.187.00.1		Carvalho	120 cm	→ pág. 301	✓	✓ ³⁾	✓ ⁵⁾
	501.189.00.1		Branco	135 cm	→ pág. 301	✓	✓ ⁴⁾	✓ ⁵⁾
	501.190.00.1		Lava	135 cm	→ pág. 301	✓	✓ ⁴⁾	✓ ⁵⁾
	501.192.00.1		Nogueira	135 cm	→ pág. 301	✓	✓ ⁴⁾	✓ ⁵⁾
501.193.00.1	Carvalho	135 cm	→ pág. 301	✓	✓ ⁴⁾	✓ ⁵⁾		

✓ Compatível

¹⁾ Número máximo de acessórios de gavetas por móvel de lavatório = 3

²⁾ Número máximo de acessórios de gavetas por móvel de lavatório = 4

³⁾ Número máximo de acessórios de gavetas por móvel de lavatório = 5

⁴⁾ Número máximo de acessórios de gavetas por móvel de lavatório = 6

⁵⁾ Número máximo de acessórios de gavetas por móvel de lavatório = 2

Móveis de lavatório

Móvel Geberit VariForm para lavatório de posar, com uma gaveta, superfície de apoio e sifão

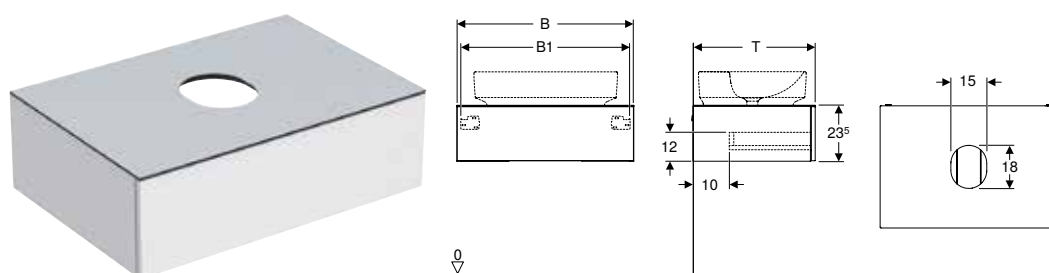

Dados técnicos

Material	Painel de aglomerado de madeira de alta densidade de três camadas
Carga da gaveta máx.	30 kg

Fornecimento

- Móvel inferior para lavatório
- Sifão de garrafa com tubo interior, modelo poupa-espaço, \varnothing 32 mm
- Material de fixação

Características

- Adequado a todos os lavatórios de posar VariForm
- Certificado FSC™ C134279
- Suspenso
- Com uma gaveta
- Mecanismo Push-to-open para abrir
- Gaveta com recolha automática
- Gavetas sem secções de sifão
- Resistente à humidade
- Fornecido pré-montado
- Placa de acesso de laminado compacto

Ref ^a	Cor / superfície	B1 [cm]	H [cm]	T [cm]	UMV1 [ud.]	EUR/ud.
B / Largura: 75 cm						
501.159.00.1	Corpo e frente: branco / lacado alto brilho Placa de cobertura: branco/revestido com melamina mate	71	23,5	51	1	750,20
501.160.00.1 *	Corpo e frente: lava / pintado mate Placa de cobertura: lava/revestido com melamina mate	71	23,5	51	1	750,20
501.162.00.1 *	Corpo e frente: estrutura de madeira melamina/nogueira Placa de cobertura: estrutura de madeira melamina/nogueira	71	23,5	51	1	750,20
501.163.00.1	Corpo e frente: estrutura de madeira melamina/carvalho Placa de cobertura: estrutura de madeira melamina/carvalho	71	23,5	51	1	750,20
B / Largura: 90 cm						
501.165.00.1	Corpo e frente: branco / lacado alto brilho Placa de cobertura: branco/revestido com melamina mate	86	23,5	51	1	836,30
501.166.00.1 *	Corpo e frente: lava / pintado mate Placa de cobertura: lava/revestido com melamina mate	86	23,5	51	1	836,30
501.168.00.1 *	Corpo e frente: estrutura de madeira melamina/nogueira Placa de cobertura: estrutura de madeira melamina/nogueira	86	23,5	51	1	836,30
501.169.00.1	Corpo e frente: estrutura de madeira melamina/carvalho Placa de cobertura: estrutura de madeira melamina/carvalho	86	23,5	51	1	836,30

* Produção por encomenda

Combinável

- Espelho iluminado Geberit Option Plus Square com iluminação direta e indireta → pág. 332
- Espelho iluminado Geberit Option Oval com iluminação indireta → pág. 333
- Espelho iluminado Geberit Option Round com iluminação direta e indireta → pág. 333
- Lavatório de posar Geberit VariForm elíptico, com orifício para torneira → pág. 288
- Lavatório de posar Geberit VariForm elíptico → pág. 288
- Lavatório de posar Geberit VariForm oval, com orifício para torneira → pág. 287
- Lavatório de posar Geberit VariForm oval → pág. 287
- Lavatório de posar Geberit VariForm retangular, com orifício para torneira → pág. 289
- Lavatório de posar Geberit VariForm retangular → pág. 289
- Lavatório de posar Geberit VariForm redondo, com orifício para torneira → pág. 286
- Lavatório de posar Geberit VariForm redondo → pág. 286
- Móvel com espelho Geberit Option Plus com iluminação e duas portas → pág. 335

Acessórios complementares

- Visão geral de acessórios – mobiliário de casa de banho Geberit VariForm → pág. 298

Móvel Geberit VariForm para lavatório de pousar, com duas gavetas, superfície de apoio e sifão

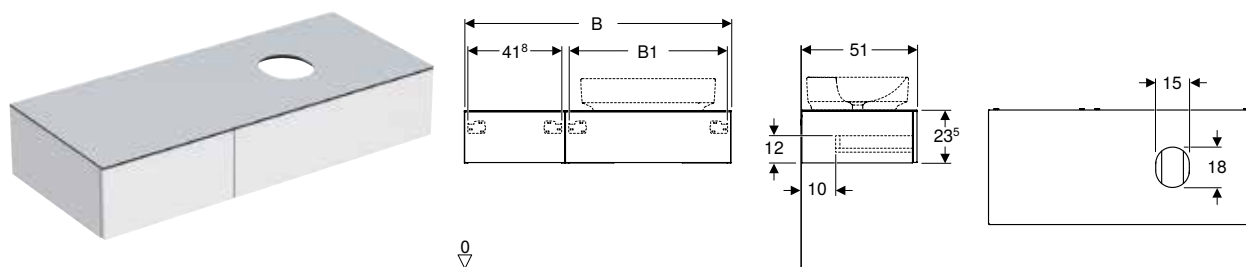

Dados técnicos

Material	Painel de aglomerado de madeira de alta densidade de três camadas
Carga da gaveta máx.	30 kg

Fornecimento

- Móvel inferior para lavatório
- Sifão de garrafa com tubo interior, modelo poupa-espço, \varnothing 32 mm
- Material de fixação

Características

- Adequado a todos os lavatórios de pousar VariForm
- Certificado FSC™ C134279
- Suspenso
- Com duas gavetas
- Mecanismo Push-to-open para abrir
- Gaveta com recolha automática
- Gavetas sem secções de sifão
- Resistente à humidade
- Fornecido pré-montado
- Placa de acesso de laminado compacto
- O lavatório de pousar pode ser montado à esquerda ou à direita

Refª	Cor / superfície	B1 [cm]	H [cm]	T [cm]	UMV1 [ud.]	EUR/ud.
B / Largura: 120 cm						
501.171.00.1	Corpo e frente: branco / lacado alto brilho Placa de cobertura: branco/revestido com melamina mate	70,8	23,5	51	1	1308,50
501.172.00.1 *	Corpo e frente: lava / pintado mate Placa de cobertura: lava/revestido com melamina mate	70,8	23,5	51	1	1308,50
501.174.00.1 *	Corpo e frente: estrutura de madeira melamina/nogueira Placa de cobertura: estrutura de madeira melamina/nogueira	70,8	23,5	51	1	1308,50
501.175.00.1	Corpo e frente: estrutura de madeira melamina/carvalho Placa de cobertura: estrutura de madeira melamina/carvalho	70,8	23,5	51	1	1308,50
B / Largura: 135 cm						
501.177.00.1	Corpo e frente: branco / lacado alto brilho Placa de cobertura: branco/revestido com melamina mate	85,8	23,5	51	1	1414,10
501.178.00.1 *	Corpo e frente: lava / pintado mate Placa de cobertura: lava/revestido com melamina mate	85,8	23,5	51	1	1414,10
501.180.00.1 *	Corpo e frente: estrutura de madeira melamina/nogueira Placa de cobertura: estrutura de madeira melamina/nogueira	85,8	23,5	51	1	1414,10
501.181.00.1	Corpo e frente: estrutura de madeira melamina/carvalho Placa de cobertura: estrutura de madeira melamina/carvalho	85,8	23,5	51	1	1414,10

* Produção por encomenda

Combinável

- Espelho iluminado Geberit Option Plus Square com iluminação direta e indireta → pág. 332
- Espelho iluminado Geberit Option Oval com iluminação indireta → pág. 333
- Espelho iluminado Geberit Option Round com iluminação direta e indireta → pág. 333
- Lavatório de pousar Geberit VariForm elíptico, com orifício para torneira → pág. 288
- Lavatório de pousar Geberit VariForm elíptico → pág. 288
- Lavatório de pousar Geberit VariForm oval, com orifício para torneira → pág. 287
- Lavatório de pousar Geberit VariForm oval → pág. 287
- Lavatório de pousar Geberit VariForm retangular, com orifício para torneira → pág. 289
- Lavatório de pousar Geberit VariForm retangular → pág. 289
- Lavatório de pousar Geberit VariForm redondo, com orifício para torneira → pág. 286
- Lavatório de pousar Geberit VariForm redondo → pág. 286
- Móvel com espelho Geberit Option Plus com iluminação e três portas → pág. 334

Acessórios complementares

- Visão geral de acessórios – mobiliário de casa de banho Geberit VariForm → pág. 298

Móvel Geberit VariForm para lavatório de posar, com três gavetas, superfície de apoio e sifão

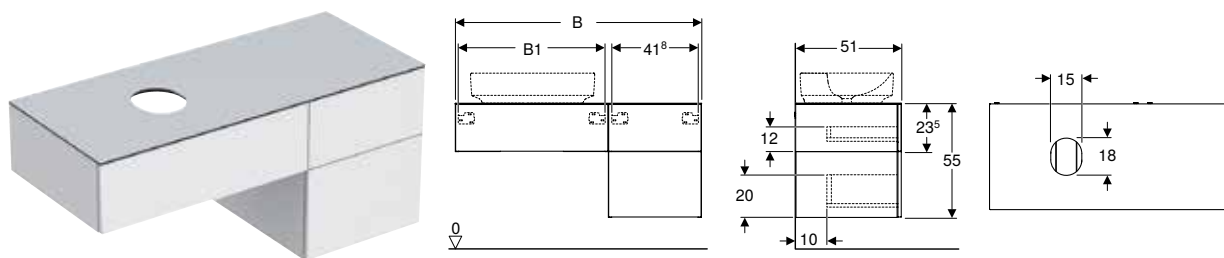

Dados técnicos

Material	Painel de aglomerado de madeira de alta densidade de três camadas
Carga da gaveta máx.	30 kg

Fornecimento

- Móvel inferior para lavatório
- Sifão de garrafa com tubo interior, modelo poupa-espço, \varnothing 32 mm
- Material de fixação

Características

- Adequado a todos os lavatórios de posar VariForm
- Certificado FSC™ C134279
- Suspenso
- Com três gavetas
- Mecanismo Push-to-open para abrir
- Gaveta com recolha automática
- Gavetas sem secções de sifão
- Resistente à humidade
- Fornecido pré-montado
- Placa de acesso de laminado compacto
- O lavatório de posar pode ser montado à esquerda ou à direita

Refª	Cor / superfície	B1 [cm]	H [cm]	T [cm]	UMV1 [ud.]	EUR/ud.
B / Largura: 120 cm						
501.183.00.1	Corpo e frente: branco / lacado alto brilho Placa de cobertura: branco/revestido com melamina mate	70,8	55	51	1	1447,50
501.184.00.1 *	Corpo e frente: lava / pintado mate Placa de cobertura: lava/revestido com melamina mate	70,8	55	51	1	1447,50
501.186.00.1 *	Corpo e frente: estrutura de madeira melamina/nogueira Placa de cobertura: estrutura de madeira melamina/nogueira	70,8	55	51	1	1447,50
501.187.00.1	Corpo e frente: estrutura de madeira melamina/carvalho Placa de cobertura: estrutura de madeira melamina/carvalho	70,8	55	51	1	1447,50
B / Largura: 135 cm						
501.189.00.1	Corpo e frente: branco / lacado alto brilho Placa de cobertura: branco/revestido com melamina mate	85,8	55	51	1	1552,80
501.190.00.1 *	Corpo e frente: lava / pintado mate Placa de cobertura: lava/revestido com melamina mate	85,8	55	51	1	1552,80
501.192.00.1 *	Corpo e frente: estrutura de madeira melamina/nogueira Placa de cobertura: estrutura de madeira melamina/nogueira	85,8	55	51	1	1552,80
501.193.00.1	Corpo e frente: estrutura de madeira melamina/carvalho Placa de cobertura: estrutura de madeira melamina/carvalho	85,8	55	51	1	1552,80

* Produção por encomenda

Combinável

- Espelho iluminado Geberit Option Plus Square com iluminação direta e indireta → pág. 332
- Espelho iluminado Geberit Option Oval com iluminação indireta → pág. 333
- Espelho iluminado Geberit Option Round com iluminação direta e indireta → pág. 333
- Lavatório de posar Geberit VariForm elíptico, com orifício para torneira → pág. 288
- Lavatório de posar Geberit VariForm elíptico → pág. 288
- Lavatório de posar Geberit VariForm oval, com orifício para torneira → pág. 287
- Lavatório de posar Geberit VariForm oval → pág. 287
- Lavatório de posar Geberit VariForm retangular, com orifício para torneira → pág. 289
- Lavatório de posar Geberit VariForm retangular → pág. 289
- Lavatório de posar Geberit VariForm redondo, com orifício para torneira → pág. 286
- Lavatório de posar Geberit VariForm redondo → pág. 286
- Móvel com espelho Geberit Option Plus com iluminação e três portas → pág. 334

Acessórios complementares

- Visão geral de acessórios – mobiliário de casa de banho Geberit VariForm → pág. 298

Armários laterais

Armário alto Geberit com uma porta

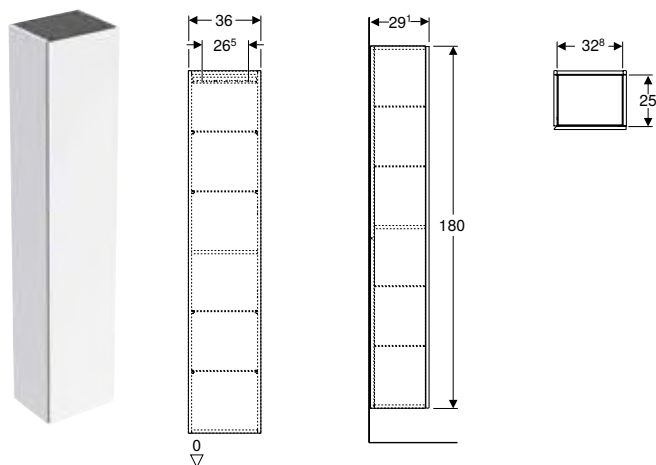

Campos de aplicação

- Para as séries Geberit ONE, Acanto, iCon e VariForm

Dados técnicos

Material	Painel de aglomerado de madeira de alta densidade de três camadas
----------	-------------------------------------------------------------------

Fornecimento

- Armário alto
- 4 prateleiras de vidro
- Material de fixação

Características

- Certificado FSC™ C134279
- Suspenso
- Com uma porta
- Porta com mecanismo de amortecimento
- Puxador ou mecanismo push-to-open para abrir
- Com quatro prateleiras de vidro deslocáveis
- Com uma prateleira fixa
- Lado de fixação à esquerda ou à direita
- Resistente à humidade
- Fornecido pré-montado

Ref ^a	Cor / superfície	H [cm]	T [cm]	UMV1 [ud.]	EUR/ud.
B / Largura: 36 cm					
502.316.01.1	Corpo e frente: branco / lacado alto brilho	180	29,1	1	757,20
502.316.01.2	N Corpo: branco / pintado alto-brilho Frente: branco / vidro brilhante	180	29,1	1	785,35
502.316.01.3 *	Corpo e frente: branco/pintado mate	180	29,1	1	757,20
502.316.JH.1	Corpo e frente: estrutura de madeira melamina/carvalho	180	29,1	1	757,20
502.316.JK.1	Corpo e frente: lava / pintado mate	180	29,1	1	757,20
502.316.JK.2	N Corpo: lava / pintado mate Frente: lava / vidro brilhante	180	29,1	1	785,35
502.316.JR.1 *	Corpo e frente: estrutura de madeira melamina/nogueira	180	29,1	1	757,20
505.083.00.7 *	Corpo e frente: bege acinzentado / pintado mate	180	29,1	1	757,20
505.083.00.8 *	Corpo e frente: preto/pintado mate	180	29,1	1	757,20

N: Novo, disponível a partir de abril 2024; * Produção por encomenda

Acessórios complementares

- Conjunto de pés de apoio Geberit → pág. 121

Armário alto Geberit com uma porta e espelho interior, compacto

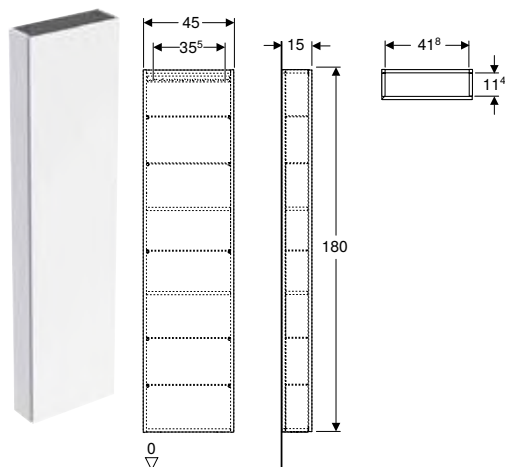

Campos de aplicação

- Para as séries Geberit ONE, Acanto, iCon e VariForm

Dados técnicos

Material	Painel de aglomerado de madeira de alta densidade de três camadas
----------	-------------------------------------------------------------------

Fornecimento

- Armário alto
- 5 prateleiras de vidro
- Material de fixação

Características

- Certificado FSC™ C134279
- Suspenso
- Com uma porta
- Porta com mecanismo de amortecimento
- Puxador ou mecanismo push-to-open para abrir
- Com cinco prateleiras de vidro deslocáveis
- Porta espelhada no interior
- Com duas prateleiras fixas
- Lado de fixação à esquerda ou à direita
- Ângulo de abertura da porta 155°
- Resistente à humidade
- Fornecido pré-montado

Refª	Cor / superfície	H [cm]	T [cm]	UMV1 [ud.]	EUR/ud.
B / Largura: 45 cm					
502.317.01.1	Corpo e frente: branco / lacado alto brilho	180	15	1	757,20
502.317.01.2	N Corpo: branco / pintado alto-brilho Frente: branco / vidro brilhante	180	15	1	785,35
502.317.01.3 *	Corpo e frente: branco/pintado mate	180	15	1	757,20
502.317.JH.1	Corpo e frente: estrutura de madeira melamina/carvalho	180	15	1	757,20
502.317.JK.1	Corpo e frente: lava / pintado mate	180	15	1	757,20
502.317.JK.2	N Corpo: lava / pintado mate Frente: lava / vidro brilhante	180	15	1	785,35
502.317.JR.1 *	Corpo e frente: estrutura de madeira melamina/nogueira	180	15	1	757,20

N: Novo, disponível a partir de abril 2024; * Produção por encomenda

Acessórios complementares

- Conjunto de pés de apoio Geberit → pág. 121

Novo

Armário alto Geberit com dois gavetões

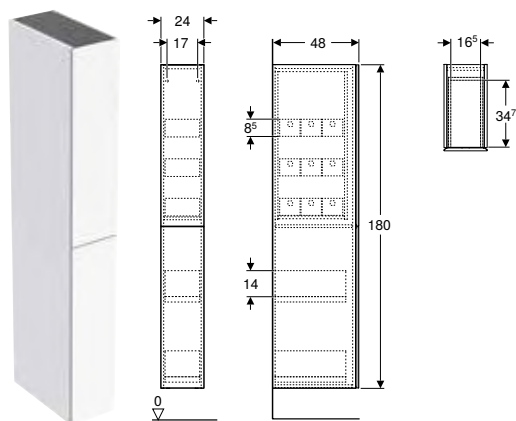

Campos de aplicação

- Para as séries Geberit ONE, Acanto, iCon e VariForm

Dados técnicos

Material	Painel de aglomerado de madeira de alta densidade de três camadas
Carga da gaveta máx.	30 kg

Características

- Certificado FSC™ C134279
- Suspenso
- Com duas gavetas
- Gaveta com recolha automática
- Resistente à humidade
- Fornecido pré-montado

Fornecimento

- Armário alto
- 9 caixas de arrumação
- Material de fixação

Ref ^a	Cor / superfície	H [cm]	T [cm]	UMV1 [ud.]	EUR/ud.
B / Largura: 24 cm					
503.011.01.1	Corpo e frente: branco / lacado alto brilho	180	48	1	884,85
503.011.01.2	Corpo: branco / pintado alto-brilho Frente: branco / vidro brilhante	180	48	1	936,65
503.011.01.3 *	Corpo e frente: branco/pintado mate	180	48	1	884,85
503.011.JH.1	Corpo e frente: estrutura de madeira melamina/carvalho	180	48	1	884,85
503.011.JK.1	Corpo e frente: lava / pintado mate	180	48	1	884,85
503.011.JK.2	Corpo: lava / pintado mate Frente: lava / vidro brilhante	180	48	1	936,65
503.011.JR.1 *	Corpo e frente: estrutura de madeira melamina/nogueira	180	48	1	884,85

Disponível a partir de abril 2024; * Produção por encomenda

Acessórios complementares

- Prateleira interior Geberit
- Caixa de arrumação Geberit



- Substituição para ref^a 500.638.01.2, 500.638.JK.2

Armário suspenso Geberit quadrado, com uma porta

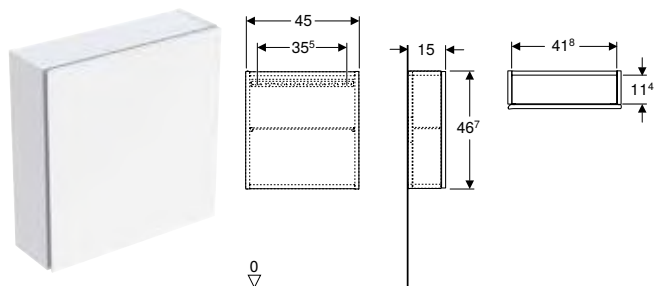

Campos de aplicação

- Para as séries Geberit ONE, Acanto, iCon e VariForm

Dados técnicos

Material	Painel de aglomerado de madeira de alta densidade de três camadas
----------	-------------------------------------------------------------------

Características

- Certificado FSC™ C134279
- Suspenso
- Com uma porta
- Porta com mecanismo de amortecimento
- Puxador ou mecanismo push-to-open para abrir
- Prateleira deslocável de vidro
- Lado de fixação à esquerda ou à direita
- Resistente à humidade
- Fornecido pré-montado

Fornecimento

- Armário suspenso
- Prateleira de vidro
- Material de fixação

Refª	Cor / superfície	H [cm]	T [cm]	UMV1 [ud.]	EUR/ud.
B / Largura: 45 cm					
502.319.01.1	Corpo e frente: branco / lacado alto brilho	46,7	15	1	292,30
502.319.01.2	N Corpo: branco / pintado alto-brilho Frente: branco / vidro brilhante	46,7	15	1	329,50
502.319.01.3 *	Corpo e frente: branco/pintado mate	46,7	15	1	292,30
502.319.JH.1	Corpo e frente: estrutura de madeira melamina/carvalho	46,7	15	1	292,30
502.319.JK.1	Corpo e frente: lava / pintado mate	46,7	15	1	292,30
502.319.JK.2	N Corpo: lava / pintado mate Frente: lava / vidro brilhante	46,7	15	1	329,50
502.319.JR.1 *	Corpo e frente: estrutura de madeira melamina/nogueira	46,7	15	1	292,30

N: Novo, disponível a partir de abril 2024; * Produção por encomenda

Armário suspenso Geberit retangular, com uma porta

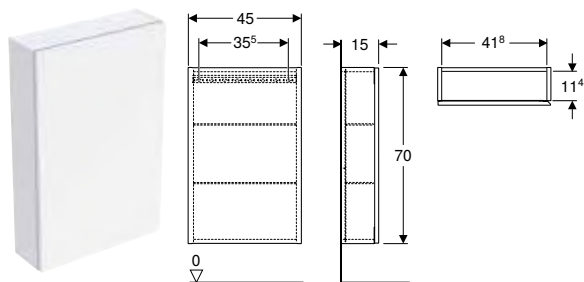

Campos de aplicação

- Para as séries Geberit ONE, Acanto, iCon e VariForm

Dados técnicos

Material	Painel de aglomerado de madeira de alta densidade de três camadas
----------	-------------------------------------------------------------------

Características

- Certificado FSC™ C134279
- Suspenso
- Com uma porta
- Porta com mecanismo de amortecimento
- Puxador ou mecanismo push-to-open para abrir
- Com duas prateleiras de vidro deslocáveis
- Lado de fixação à esquerda ou à direita
- Resistente à humidade
- Fornecido pré-montado

Fornecimento

- Armário suspenso
- 2 glass shelves
- Material de fixação

Ref ^a	Cor / superfície	H [cm]	T [cm]	UMV1 [ud.]	EUR/ud.
B / Largura: 45 cm					
502.318.01.1	Corpo e frente: branco / lacado alto brilho	70	15	1	387,90
502.318.01.2	N Corpo: branco / pintado alto-brilho Frente: branco / vidro brilhante	70	15	1	420,70
502.318.01.3 *	Corpo e frente: branco/pintado mate	70	15	1	387,90
502.318.JH.1	Corpo e frente: estrutura de madeira melamina/carvalho	70	15	1	387,90
502.318.JK.1	Corpo e frente: lava / pintado mate	70	15	1	387,90
502.318.JK.2	N Corpo: lava / pintado mate Frente: lava / vidro brilhante	70	15	1	420,70
502.318.JR.1 *	Corpo e frente: estrutura de madeira melamina/nogueira	70	15	1	387,90

N: Novo, disponível a partir de abril 2024; * Produção por encomenda

Estante Geberit retangular

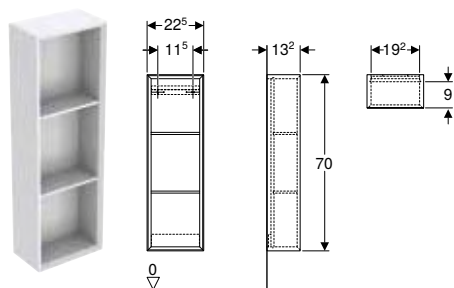

Campos de aplicação

- Para as séries Geberit ONE, Acanto, iCon e VariForm

Dados técnicos

Material	Painel de aglomerado de madeira de alta densidade de três camadas
----------	-------------------------------------------------------------------

Características

- Certificado FSC™ C134279
- Suspenso
- Fixação oculta
- Com duas prateleiras fixas
- Resistente à humidade
- Fornecido pré-montado

Fornecimento

- Armário suspenso
- Material de fixação

Refª	Cor / superfície	H [cm]	T [cm]	UMV1 [ud.]	EUR/ud.
B / Largura: 22,5 cm					
502.320.01.1	Branco / Pintado alto-brilho	70	13,2	1	264,70
502.320.01.3 *	Branco / Pintado mate	70	13,2	1	259,10
502.320.JH.1	Carvalho / Melamina estrutura madeira	70	13,2	1	259,10
502.320.JK.1	Lava / Pintado mate	70	13,2	1	259,80
502.320.JR.1 *	Nogueira / Melamina estrutura madeira	70	13,2	1	259,10

* Produção por encomenda

Estante Geberit quadrada

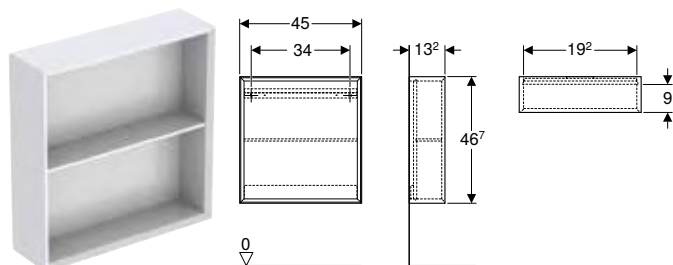

Dados técnicos

Material	Painel de aglomerado de madeira de alta densidade de três camadas
----------	-------------------------------------------------------------------

Fornecimento

- Armário suspenso
- Material de fixação

Características

- Certificado FSC™ C134279
- Suspenso
- Com uma prateleira fixa
- Fixação oculta
- Resistente à humidade
- Fornecido pré-montado

Refª	Cor / superfície	H [cm]	T [cm]	UMV1 [ud.]	EUR/ud.
B / Largura: 45 cm					
502.323.01.1	Branco / Pintado alto-brilho	46,7	13,2	1	251,60
502.323.01.3 *	Branco / Pintado mate	46,7	13,2	1	247,80
502.323.JH.1	Carvalho / Melamina estrutura madeira	46,7	13,2	1	246,20
502.323.JK.1	Lava / Pintado mate	46,7	13,2	1	247,00
502.323.JR.1 *	Nogueira / Melamina estrutura madeira	46,7	13,2	1	246,20

* Produção por encomenda

Estante cubo Geberit retangular

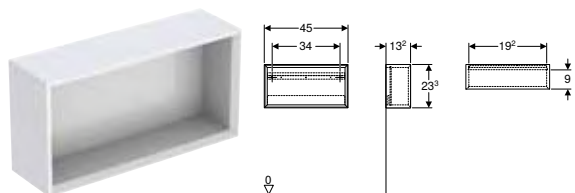

Dados técnicos

Material	Painel de aglomerado de madeira de alta densidade de três camadas
----------	-------------------------------------------------------------------

Fornecimento

- Armário suspenso
- Material de fixação

Características

- Certificado FSC™ C134279
- Suspenso
- Fixação oculta
- Resistente à humidade
- Fornecido pré-montado

Ref ^a	Cor / superfície	B [cm]	H [cm]	T [cm]	UMV1 [ud.]	EUR/ud.
502.322.01.1	Branco / Pintado alto-brilho	45	23,3	13,2	1	210,60
502.322.01.3 *	Branco / Pintado mate	45	23,3	13,2	1	210,60
502.322.JH.1	Carvalho / Melamina estrutura madeira	45	23,3	13,2	1	210,60
502.322.JK.1	Lava / Pintado mate	45	23,3	13,2	1	210,60
502.322.JR.1 *	Nogueira / Melamina estrutura madeira	45	23,3	13,2	1	210,60

* Produção por encomenda

Estante cubo Geberit quadrada

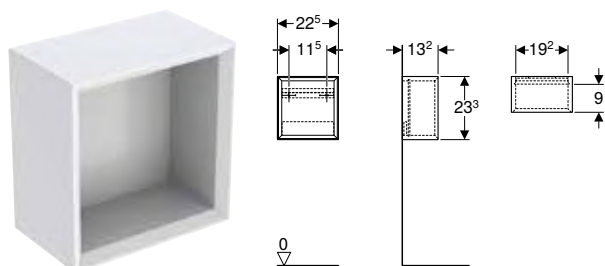

Dados técnicos

Material	Painel de aglomerado de madeira de alta densidade de três camadas
----------	-------------------------------------------------------------------

Fornecimento

- Armário suspenso
- Material de fixação

Características

- Certificado FSC™ C134279
- Suspenso
- Fixação oculta
- Resistente à humidade
- Fornecido pré-montado

Ref ^a	Cor / superfície	H [cm]	T [cm]	UMV1 [ud.]	EUR/ud.
B / Largura: 22,5 cm					
502.321.01.1	Branco / Pintado alto-brilho	23,3	13,2	1	184,20
502.321.01.3 *	Branco / Pintado mate	23,3	13,2	1	184,20
502.321.JH.1	Carvalho / Melamina estrutura madeira	23,3	13,2	1	184,20
502.321.JK.1	Lava / Pintado mate	23,3	13,2	1	184,20
502.321.JR.1 *	Nogueira / Melamina estrutura madeira	23,3	13,2	1	184,20

* Produção por encomenda

Acessórios complementares

Acessório de gavetas Geberit VariForm, divisão em H, para gaveta inferior

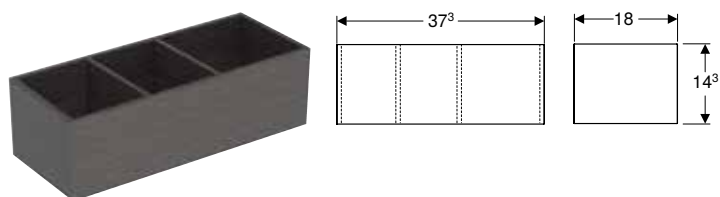

Dados técnicos

Material	Painel de aglomerado de madeira de alta densidade de três camadas
----------	-------------------------------------------------------------------

Características

- Certificado FSC™ C134279

Refª	Cor / superfície	B [cm]	H [cm]	T [cm]	UMV1 [ud.]	EUR/ud.
501.157.00.1	Castanho escuro / Com revestimento de melamina	18	14,3	37,3	1	57,00

Acessório de gavetas Geberit VariForm divisão em H, para gaveta superior

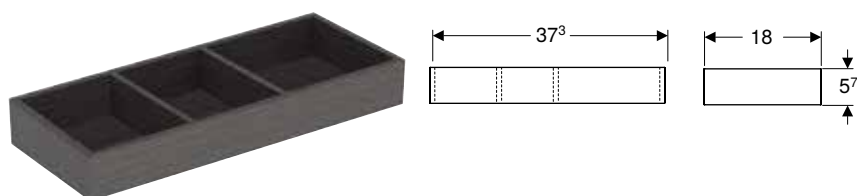

Dados técnicos

Material	Painel de aglomerado de madeira de alta densidade de três camadas
----------	-------------------------------------------------------------------

Características

- Certificado FSC™ C134279

Refª	Cor / superfície	B [cm]	H [cm]	T [cm]	UMV1 [ud.]	EUR/ud.
501.156.00.1	Castanho escuro / Com revestimento de melamina	18	5,7	37,3	1	51,80











Geberit Bambini





Visão geral de acessórios complementares – Áreas infantis de lavagem Geberit Bambini para torneiras de bancada	313
Visão geral de acessórios complementares – Áreas infantis de lavagem Geberit Bambini para torneiras de parede	315
Lavatórios.....	316
Lavatórios coletivos	316
Sanitas.....	322
Visão geral de acessórios complementares – sanitas suspensas e sanitas ao chão Rimfree Geberit Bambini	323
Sanitas suspensas	324
Sanitas de assentamento ao chão	325
Tampos de sanita	327
Assentos de sanita	328

Visão geral de acessórios complementares – Áreas infantis de lavagem Geberit Bambini para torneiras de bancada

Geberit Portugal, Versão: novembro 2023



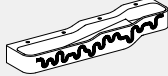





				Área infantil de lavagem Geberit Bambini, com duas áreas de lavagem, lavatório mais profundo à esquerda	Área infantil de lavagem Geberit Bambini, com duas áreas de lavagem, lavatório mais profundo à direita	
				90 cm	90 cm	
Branco				502.973.00.1	502.974.00.1	
Decoração em vermelho carmim / laranja				502.973.FY.1	502.974.FY.1	
Decoração em azul oceânico / azul claro				502.973.SX.1	502.974.SX.1	
Decoração em verde floresta / verde claro				502.973.79.1	502.974.79.1	
						
				→ pág. 316	→ pág. 317	
Torneiras – selecionar uma opção						
Alimentação elétrica	Cromado	116.209.21.1	 → pág. 313	2	2	
Alimentação a pilhas	Cromado	116.208.21.1	 → pág. 313	2	2	
Misturadora com um manípulo	Azul oceânico	116.207.SX.1	 → pág. 313	2	2	
	Verde floresta	116.207.79.1		2	2	
	Vermelho carmim	116.207.FY.1		2	2	
	Cromado	116.207.21.1		2	2	
Acessórios complementares de torneiras						
Sifões – selecionar uma opção						
Sifão curvo Geberit para lavatório e bidê, saída horizontal	Branco	151.108.11.1		1	1	
	Cromado brilhante	151.108.21.1		1	1	
	Branco	151.113.11.1		1	1	
Válvulas de drenagem – selecionar uma opção						
Válvula de drenagem Geberit com saída livre e cobertura da válvula	Cromado brilhante	152.050.21.1		1	1	
Para instalação embutida – selecionar uma opção						
Instalação Duofix		111.487.00.2	 → pág. 313	2	2	
Instalação de paredes de alvenaria		500.121.00.1		2	2	

A visão geral mostra a compatibilidade, bem como a quantidade necessária de artigos (listada nas linhas) para a área infantil de lavagem Geberit Bambini desejada (listada nas colunas)





Área infantil de lavagem Geberit Bambini, com três áreas de lavagem, lavatório mais profundo à esquerda	Área infantil de lavagem Geberit Bambini, com três áreas de lavagem, lavatório mais profundo à direita	Área infantil de lavagem Geberit Bambini, com quatro áreas de lavagem, lavatório mais profundo à esquerda	Área infantil de lavagem Geberit Bambini, com quatro áreas de lavagem, lavatório mais profundo à direita
140 cm	140 cm	180 cm	180 cm
502.975.00.1	502.976.00.1	502.977.00.1	502.978.00.1
502.975.FY.1	502.976.FY.1	502.977.FY.1	502.978.FY.1
502.975.SX.1	502.976.SX.1	502.977.SX.1	502.978.SX.1
502.975.79.1	502.976.79.1	502.977.79.1	502.978.79.1
			
→ pág. 319	→ pág. 321	→ pág. 318	→ pág. 320
3	3	4	4
3	3	4	4
3	3	4	4
3	3	4	4
3	3	4	4
3	3	4	4
2	2	2	2
2	2	2	2
2	2	2	2
2	2	2	2
2 + 1x 111.787.00.1	2 + 1x 111.787.00.1	3 + 2x 465.034.00.2	3 + 2x 465.034.00.2
2	2	3	3

Visão geral de acessórios complementares – Áreas infantis de lavagem Geberit Bambini para torneiras de parede

Geberit Portugal, Versão: novembro 2023

			Área infantil de lavagem Geberit Bambini, com duas áreas de lavagem, lavatório mais profundo à esquerda	Área infantil de lavagem Geberit Bambini, com duas áreas de lavagem, lavatório mais profundo à direita	
			90 cm	90 cm	
			Sem furo para torneira	Sem furo para torneira	
Branco			502.973.00.2	502.974.00.2	
Decoração em vermelho carmim / laranja			502.973.FY.2	502.974.FY.2	
Decoração em azul oceânico / azul claro			502.973.SX.2	502.974.SX.2	
Decoração em verde floresta / verde claro			502.973.79.2	502.974.79.2	
					
			→ pág. 316	→ pág. 317	
Torneiras – selecionar uma opção					
Plave	Comprimento 22 cm, consultar a visão geral da gama de produtos – Torneiras de parede Geberit para lavatórios		2	2	
Brenta	Comprimento 22 cm, consultar a visão geral da gama de produtos – Torneiras de parede Geberit para lavatórios		2	2	
Acessórios complementares de torneiras					
Perlator da torneira orientável	243.635.00.1		→ pág. 315	Required in combination with drain valves with overflow pipe	Required in combination with drain valves with overflow pipe
Sifões – selecionar uma opção					
Sifão curvo Geberit para lavatório e bidé, saída horizontal	Branco	151.108.11.1		1	1
	Cromado brilhante	151.108.21.1		1	1
	Branco	151.113.11.1		1	1
Válvulas de drenagem – selecionar uma opção					
Válvula de drenagem Geberit com saída livre e cobertura da válvula	Cromado brilhante	152.050.21.1		1	1
Para instalação embutida – selecionar uma opção					
Instalação de paredes de alvenaria	500.121.00.1		2	2	
A encomendar adicionalmente para as torneiras de parede Plave e Brenta					
Instalação GIS	Branco	116.425.11.1 Placa de acesso Geberit para caixa técnica embutida		→ pág. 315	2

A visão geral mostra a compatibilidade, bem como a quantidade necessária de artigos (listada nas linhas) para a área infantil de lavagem Geberit Bambini desejada (listada nas colunas)

Área infantil de lavagem Geberit Bambini, com três áreas de lavagem, lavatório mais profundo à esquerda	Área infantil de lavagem Geberit Bambini, com três áreas de lavagem, lavatório mais profundo à direita	Área infantil de lavagem Geberit Bambini, com quatro áreas de lavagem, lavatório mais profundo à esquerda	Área infantil de lavagem Geberit Bambini, com quatro áreas de lavagem, lavatório mais profundo à direita
140 cm	140 cm	180 cm	180 cm
Sem furo para torneira	Sem furo para torneira	Sem furo para torneira	Sem furo para torneira
502.975.00.2	502.976.00.2	502.977.00.2	502.978.00.2
502.975.FY.2	502.976.FY.2	502.977.FY.2	502.978.FY.2
502.975.SX.2	502.976.SX.2	502.977.SX.2	502.978.SX.2
502.975.79.2	502.976.79.2	502.977.79.2	502.978.79.2
			
→ pág. 319	→ pág. 321	→ pág. 318	→ pág. 320
3	3	4	4
3	3	4	4
Required in combination with drain valves with overflow pipe	Required in combination with drain valves with overflow pipe	Required in combination with drain valves with overflow pipe	Required in combination with drain valves with overflow pipe
2	2	2	2
2	2	2	2
2	2	2	2
2	2	2	2
2	2	3	3
3	3	4	4

Lavatórios

Lavatórios coletivos

Novo

Área infantil de lavagem Geberit Bambini, com duas áreas de lavagem, lavatório mais profundo à esquerda

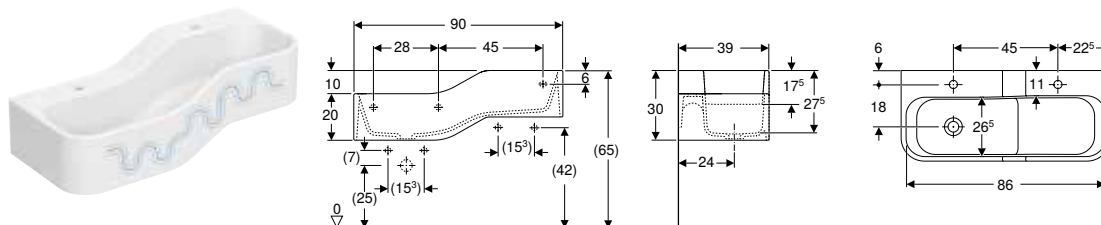

Campos de aplicação

- Para crianças
- Para escolas, creches e outras instituições de formação
- Adequado para crianças de diferentes faixas etárias
- Para brincar e aprender
- Para a montagem em parede ligeira ou falsa ou de alvenaria
- Para a montagem em estruturas para lavatórios Geberit Duofix

Características

- Duas áreas de lavagem
- Duas alturas diferentes
- Compacto
- Calha integrada
- Cantos arredondados para evitar ferimentos
- À prova de choque
- À prova de riscos
- Limpeza fácil

Dados técnicos

Material	Varicor
----------	---------

Fornecimento

- Lavatório coletivo

Refª	Cor / superfície	Trop-plein	B [cm]	H [cm]	T [cm]	UMV1 [ud.]	EUR/ud.
Furo para torneira: À esquerda e à direita							
502.973.00.1	Lavatório coletivo: branco Decoração: nenhuma	Sem	90	30	39	1	1054,75
502.973.SX.1 *	Lavatório coletivo: branco Decoração: azul oceânico / azul claro	Sem	90	30	39	1	1438,10
502.973.79.1 *	Lavatório coletivo: branco Decoração: verde floresta / verde claro	Sem	90	30	39	1	1438,10
502.973.FY.1 *	Lavatório coletivo: branco Decoração: vermelho carmim / laranja	Sem	90	30	39	1	1438,10
Furo para torneira: Sem							
502.973.00.2	Lavatório coletivo: branco Decoração: nenhuma	Sem	90	30	39	1	1054,75
502.973.SX.2 *	Lavatório coletivo: branco Decoração: azul oceânico / azul claro	Sem	90	30	39	1	1438,10
502.973.79.2 *	Lavatório coletivo: branco Decoração: verde floresta / verde claro	Sem	90	30	39	1	1438,10
502.973.FY.2 *	Lavatório coletivo: branco Decoração: vermelho carmim / laranja	Sem	90	30	39	1	1438,10

Disponível a partir de abril 2024; * Produção por encomenda

Combinável

- Torneira de lavatório misturadora com um manípulo Geberit Bambini
- Alimentação a pilhas da torneira de lavatório Geberit Bambini
- Alimentação elétrica da torneira de lavatório Geberit Bambini

Acessórios complementares

- Visão geral de acessórios complementares – Áreas infantis de lavagem Geberit Bambini para torneiras de bancada → pág. 313
- Visão geral de acessórios complementares – Áreas infantis de lavagem Geberit Bambini para torneiras de parede → pág. 315

Novo

Área infantil de lavagem Geberit Bambini, com duas áreas de lavagem, lavatório mais profundo à direita

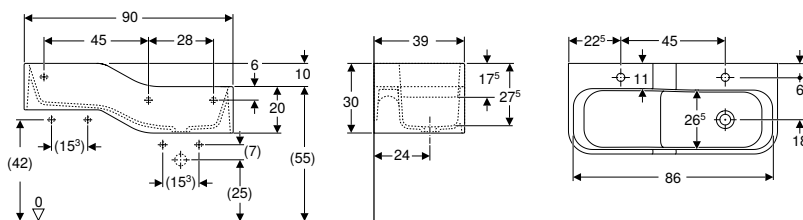

Campos de aplicação

- Para crianças
- Para escolas, creches e outras instituições de formação
- Adequado para crianças de diferentes faixas etárias
- Para brincar e aprender
- Para a montagem em parede ligeira ou falsa ou de alvenaria
- Para a montagem em estruturas para lavatórios Geberit Duofix

Características

- Duas áreas de lavagem
- Duas alturas diferentes
- Compacto
- Calha integrada
- Cantos arredondados para evitar ferimentos
- À prova de choque
- À prova de riscos
- Limpeza fácil

Dados técnicos

Material	Varicor
----------	---------

Fornecimento

- Lavatório coletivo

Refª	Cor / superfície	Trop-plein	B [cm]	H [cm]	T [cm]	UMV1 [ud.]	EUR/ud.
Furo para torneira: À esquerda e à direita							
502.974.00.1	Lavatório coletivo: branco Decoração: nenhuma	Sem	90	30	39	1	1054,75
502.974.SX.1 *	Lavatório coletivo: branco Decoração: azul oceânico / azul claro	Sem	90	30	39	1	1438,10
502.974.79.1 *	Lavatório coletivo: branco Decoração: verde floresta / verde claro	Sem	90	30	39	1	1438,10
502.974.FY.1 *	Lavatório coletivo: branco Decoração: vermelho carmim / laranja	Sem	90	30	39	1	1438,10
Furo para torneira: Sem							
502.974.00.2	Lavatório coletivo: branco Decoração: nenhuma	Sem	90	30	39	1	1054,75
502.974.SX.2 *	Lavatório coletivo: branco Decoração: azul oceânico / azul claro	Sem	90	30	39	1	1438,10
502.974.79.2 *	Lavatório coletivo: branco Decoração: verde floresta / verde claro	Sem	90	30	39	1	1438,10
502.974.FY.2 *	Lavatório coletivo: branco Decoração: vermelho carmim / laranja	Sem	90	30	39	1	1438,10

Disponível a partir de abril 2024; * Produção por encomenda

Combinável

- Torneira de lavatório misturadora com um manípulo Geberit Bambini
- Alimentação a pilhas da torneira de lavatório Geberit Bambini
- Alimentação elétrica da torneira de lavatório Geberit Bambini

Acessórios complementares

- Visão geral de acessórios complementares – Áreas infantis de lavagem Geberit Bambini para torneiras de bancada → pág. 313
- Visão geral de acessórios complementares – Áreas infantis de lavagem Geberit Bambini para torneiras de parede → pág. 315

Novo

Área infantil de lavagem Geberit Bambini, com quatro áreas de lavagem, lavatório mais profundo à esquerda

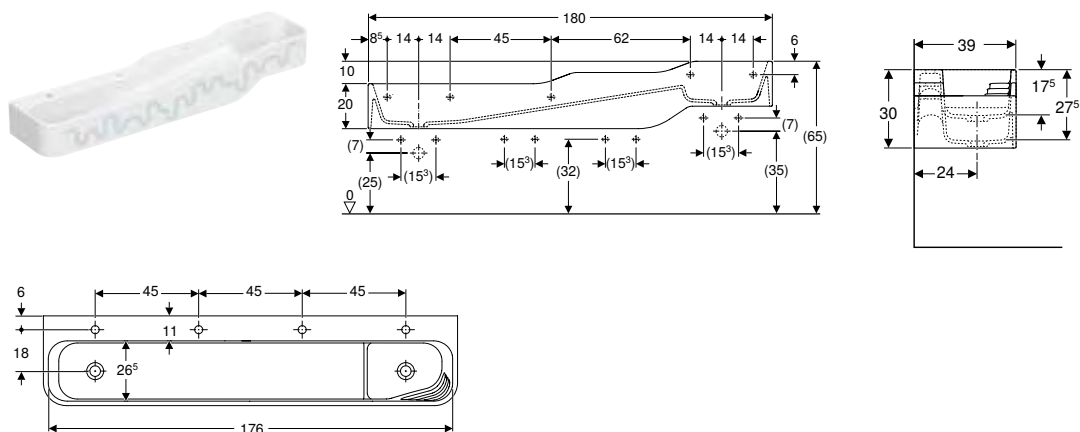

Campos de aplicação

- Para crianças
- Para escolas, creches e outras instituições de formação
- Adequado para crianças de diferentes faixas etárias
- Para brincar e aprender
- Para a montagem em parede ligeira ou falsa ou de alvenaria
- Para a montagem em estruturas para lavatórios Geberit Duofix

Dados técnicos

Material	Varicor
----------	---------

Características

- Quatro áreas de lavagem
- Três alturas diferentes
- Compacto
- Função de armazenamento integrada com calha e área tátil para brincar com a água e ter uma experiência multi-sensorial
- Cantos arredondados para evitar ferimentos
- À prova de choque
- À prova de riscos
- Limpeza fácil

Fornecimento

- Lavatório coletivo

Refª	Cor / superfície	Trop-plein	B [cm]	H [cm]	T [cm]	UMV1 [ud.]	EUR/ud.
Furo para torneira: À esquerda e à direita							
502.977.00.1	Lavatório coletivo: branco Decoração: nenhuma	Sem	180	30	39	1	2262,80
502.977.SX.1 *	Lavatório coletivo: branco Decoração: azul oceânico / azul claro	Sem	180	30	39	1	2770,45
502.977.79.1 *	Lavatório coletivo: branco Decoração: verde floresta / verde claro	Sem	180	30	39	1	2770,45
502.977.FY.1 *	Lavatório coletivo: branco Decoração: vermelho carmim / laranja	Sem	180	30	39	1	2770,45
Furo para torneira: Sem							
502.977.00.2	Lavatório coletivo: branco Decoração: nenhuma	Sem	180	30	39	1	2262,80
502.977.SX.2 *	Lavatório coletivo: branco Decoração: azul oceânico / azul claro	Sem	180	30	39	1	2770,45
502.977.79.2 *	Lavatório coletivo: branco Decoração: verde floresta / verde claro	Sem	180	30	39	1	2770,45
502.977.FY.2 *	Lavatório coletivo: branco Decoração: vermelho carmim / laranja	Sem	180	30	39	1	2770,45

Disponível a partir de abril 2024; * Produção por encomenda

Combinável

- Torneira de lavatório misturadora com um manípulo Geberit Bambini
- Alimentação a pilhas da torneira de lavatório Geberit Bambini
- Alimentação elétrica da torneira de lavatório Geberit Bambini

Acessórios complementares

- Visão geral de acessórios complementares – Áreas infantis de lavagem Geberit Bambini para torneiras de bancada → pág. 313
- Visão geral de acessórios complementares – Áreas infantis de lavagem Geberit Bambini para torneiras de parede → pág. 315

Novo

Área infantil de lavagem Geberit Bambini, com três áreas de lavagem, lavatório mais profundo à esquerda

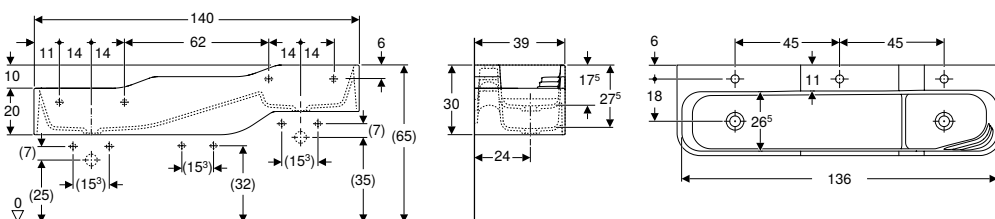

Campos de aplicação

- Para crianças
- Para escolas, creches e outras instituições de formação
- Adequado para crianças de diferentes faixas etárias
- Para brincar e aprender
- Para a montagem em parede ligeira ou falsa ou de alvenaria
- Para a montagem em estruturas para lavatórios Geberit Duofix

Características

- Três áreas de lavagem
- Três alturas diferentes
- Compacto
- Função de armazenamento integrada com calha e área tátil para brincar com a água e ter uma experiência multi-sensorial
- Cantos arredondados para evitar ferimentos
- À prova de choque
- À prova de riscos
- Limpeza fácil

Dados técnicos

Material	Varicor
----------	---------

Fornecimento

- Lavatório coletivo

Refª	Cor / superfície	Trop-plein	B [cm]	H [cm]	T [cm]	UMV1 [ud.]	EUR/ud.
Furo para torneira: Ao centro, à esquerda e à direita							
502.975.00.1	Lavatório coletivo: branco Decoração: nenhuma	Sem	140	30	39	1	1668,10
502.975.SX.1 *	Lavatório coletivo: branco Decoração: azul oceânico / azul claro	Sem	140	30	39	1	2175,75
502.975.79.1 *	Lavatório coletivo: branco Decoração: verde floresta / verde claro	Sem	140	30	39	1	2175,75
502.975.FY.1 *	Lavatório coletivo: branco Decoração: vermelho carmim / laranja	Sem	140	30	39	1	2175,75
Furo para torneira: Sem							
502.975.00.2	Lavatório coletivo: branco Decoração: nenhuma	Sem	140	30	39	1	1668,10
502.975.SX.2 *	Lavatório coletivo: branco Decoração: azul oceânico / azul claro	Sem	140	30	39	1	2175,75
502.975.79.2 *	Lavatório coletivo: branco Decoração: verde floresta / verde claro	Sem	140	30	39	1	2175,75
502.975.FY.2 *	Lavatório coletivo: branco Decoração: vermelho carmim / laranja	Sem	140	30	39	1	2175,75

Disponível a partir de abril 2024; * Produção por encomenda

Combinável

- Torneira de lavatório misturadora com um manípulo Geberit Bambini
- Alimentação a pilhas da torneira de lavatório Geberit Bambini
- Alimentação elétrica da torneira de lavatório Geberit Bambini

Acessórios complementares

- Visão geral de acessórios complementares – Áreas infantis de lavagem Geberit Bambini para torneiras de bancada → pág. 313
- Visão geral de acessórios complementares – Áreas infantis de lavagem Geberit Bambini para torneiras de parede → pág. 315

Novo

Área infantil de lavagem Geberit Bambini, com quatro áreas de lavagem, lavatório mais profundo à direita

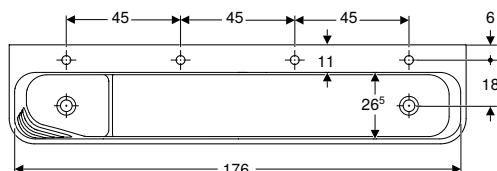
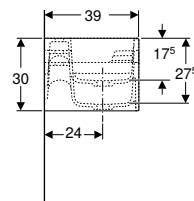
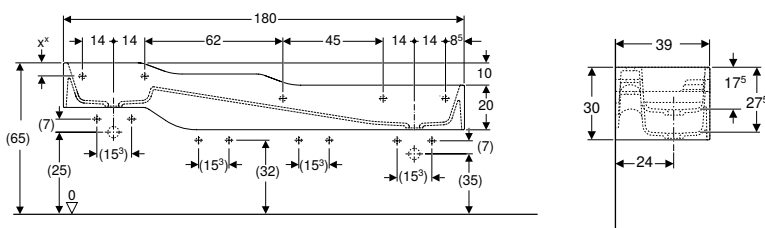
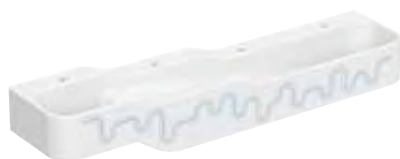

Campos de aplicação

- Para crianças
- Para escolas, creches e outras instituições de formação
- Adequado para crianças de diferentes faixas etárias
- Para brincar e aprender
- Para a montagem em parede ligeira ou falsa ou de alvenaria
- Para a montagem em estruturas para lavatórios Geberit Duofix

Dados técnicos

Material	Varicor
----------	---------

Características

- Quatro áreas de lavagem
- Três alturas diferentes
- Compacto
- Função de armazenamento integrada com calha e área tátil para brincar com a água e ter uma experiência multi-sensorial
- Cantos arredondados para evitar ferimentos
- À prova de choque
- À prova de riscos
- Limpeza fácil

Fornecimento

- Lavatório coletivo

Refª	Cor / superfície	Trop-plein	B [cm]	H [cm]	T [cm]	UMV1 [ud.]	EUR/ud.
Furo para torneira: À esquerda e à direita							
502.978.00.1	Lavatório coletivo: branco Decoração: nenhuma	Sem	180	30	39	1	2262,80
502.978.SX.1 *	Lavatório coletivo: branco Decoração: azul oceânico / azul claro	Sem	180	30	39	1	2770,45
502.978.79.1 *	Lavatório coletivo: branco Decoração: verde floresta / verde claro	Sem	180	30	39	1	2770,45
502.978.FY.1 *	Lavatório coletivo: branco Decoração: vermelho carmim / laranja	Sem	180	30	39	1	2770,45
Furo para torneira: Sem							
502.978.00.2	Lavatório coletivo: branco Decoração: nenhuma	Sem	180	30	39	1	2262,80
502.978.SX.2 *	Lavatório coletivo: branco Decoração: azul oceânico / azul claro	Sem	180	30	39	1	2770,45
502.978.79.2 *	Lavatório coletivo: branco Decoração: verde floresta / verde claro	Sem	180	30	39	1	2770,45
502.978.FY.2 *	Lavatório coletivo: branco Decoração: vermelho carmim / laranja	Sem	180	30	39	1	2770,45

Disponível a partir de abril 2024; * Produção por encomenda

Combinável

- Torneira de lavatório misturadora com um manípulo Geberit Bambini
- Alimentação a pilhas da torneira de lavatório Geberit Bambini
- Alimentação elétrica da torneira de lavatório Geberit Bambini

Acessórios complementares

- Visão geral de acessórios complementares – Áreas infantis de lavagem Geberit Bambini para torneiras de bancada → pág. 313
- Visão geral de acessórios complementares – Áreas infantis de lavagem Geberit Bambini para torneiras de parede → pág. 315

Novo

Área infantil de lavagem Geberit Bambini, com três áreas de lavagem, lavatório mais profundo à direita

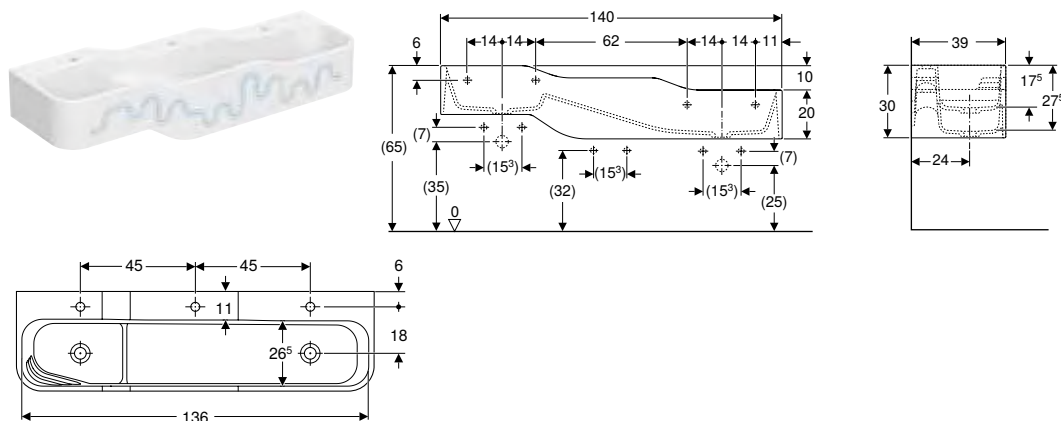

Campos de aplicação

- Para crianças
- Para escolas, creches e outras instituições de formação
- Adequado para crianças de diferentes faixas etárias
- Para brincar e aprender
- Para a montagem em parede ligeira ou falsa ou de alvenaria
- Para a montagem em estruturas para lavatórios Geberit Duofix

Dados técnicos

Material	Varicor
----------	---------

Características

- Três áreas de lavagem
- Três alturas diferentes
- Compacto
- Função de armazenamento integrada com calha e área tátil para brincar com a água e ter uma experiência multi-sensorial
- Cantos arredondados para evitar ferimentos
- À prova de choque
- À prova de riscos
- Limpeza fácil

Fornecimento

- Lavatório coletivo

Refª	Cor / superfície	Trop-plein	B [cm]	H [cm]	T [cm]	UMV1 [ud.]	EUR/ud.
Furo para torneira: Ao centro, à esquerda e à direita							
502.976.00.1	Lavatório coletivo: branco Decoração: nenhuma	Sem	140	30	39	1	1668,10
502.976.SX.1 *	Lavatório coletivo: branco Decoração: azul oceânico / azul claro	Sem	140	30	39	1	2175,75
502.976.79.1 *	Lavatório coletivo: branco Decoração: verde floresta / verde claro	Sem	140	30	39	1	2175,75
502.976.FY.1 *	Lavatório coletivo: branco Decoração: vermelho carmim / laranja	Sem	140	30	39	1	2175,75
Furo para torneira: Sem							
502.976.00.2	Lavatório coletivo: branco Decoração: nenhuma	Sem	140	30	39	1	1668,10
502.976.SX.2 *	Lavatório coletivo: branco Decoração: azul oceânico / azul claro	Sem	140	30	39	1	2175,75
502.976.79.2 *	Lavatório coletivo: branco Decoração: verde floresta / verde claro	Sem	140	30	39	1	2175,75
502.976.FY.2 *	Lavatório coletivo: branco Decoração: vermelho carmim / laranja	Sem	140	30	39	1	2175,75

Disponível a partir de abril 2024; * Produção por encomenda

Combinável

- Torneira de lavatório misturadora com um manípulo Geberit Bambini
- Alimentação a pilhas da torneira de lavatório Geberit Bambini
- Alimentação elétrica da torneira de lavatório Geberit Bambini

Acessórios complementares

- Visão geral de acessórios complementares – Áreas infantis de lavagem Geberit Bambini para torneiras de bancada → pág. 313
- Visão geral de acessórios complementares – Áreas infantis de lavagem Geberit Bambini para torneiras de parede → pág. 315





Sanitas

Visão geral de acessórios complementares – sanitas suspensas e sanitas ao chão Rimfree Geberit Bambini

Geberit Portugal, Versão: novembro 2023

Branco				
Altura da borda em cerâmica				
Tampos de sanita e assentos de sanita, a encomendar separadamente				
Tampo de sanita para crianças Geberit Bambini	Sem abaixamento automático	Branco	502.969.01.1	→ pág. 327
	Sem abaixamento automático	Azul oceânico	502.969.SX.1	→ pág. 327
	Sem abaixamento automático	Verde floresta	502.969.79.1	→ pág. 327
	Sem abaixamento automático	Vermelho carmim	502.969.FY.1	→ pág. 327
	Com abaixamento automático	Branco	502.970.01.1	→ pág. 327
	Com abaixamento automático	Azul oceânico	502.970.SX.1	→ pág. 327
	Com abaixamento automático	Verde floresta	502.970.79.1	→ pág. 327
	Com abaixamento automático	Vermelho carmim	502.970.FY.1	→ pág. 327
Assento de sanita para crianças Geberit Bambini com função de apoio	Sem abaixamento automático	Branco	502.971.01.1	→ pág. 328
	Sem abaixamento automático	Azul oceânico	502.971.SX.1	→ pág. 328
	Sem abaixamento automático	Verde floresta	502.971.79.1	→ pág. 328
	Sem abaixamento automático	Vermelho carmim	502.971.FY.1	→ pág. 328
Assento de sanita para bebés Geberit Bambini		Cinza ágata	502.972.PL.1	→ pág. 328
		Vermelho carmim	502.972.FY.1	→ pág. 328
Estruturas Duofix				
Estrutura Geberit Duofix para sanita suspensa para crianças, 97 cm, com autoclismo de interior Sigma 12 cm	Altura da estrutura: 97 cm Altura da placa de comando de descarga: 88 cm		111.923.00.5	→ pág. 323
Estrutura Geberit Duofix para sanita ao chão para crianças e bebés, 97 cm, com autoclismo de interior Sigma 12 cm	Altura da estrutura: 97 cm Altura da placa de comando de descarga: 88 cm		111.922.00.5	→ pág. 323
Placas de comando de descarga, a encomendar adicionalmente em combinação com os autoclismos de interior Geberit Sigma				
Placa de comando de descarga Geberit Sigma01 para descarga dupla, para sanita Bambini	Multissuperfícies Placa de comando de descarga: branco Tecla descarga completa: vermelho carmim Tecla descarga parcial: laranja		115.770.FY.5	→ pág. 323
	Multissuperfícies Placa de comando de descarga: branco Tecla descarga completa: azul oceânico Tecla descarga parcial: azul claro		115.770.SX.5	→ pág. 323
	Multissuperfícies Placa de comando de descarga: branco Tecla descarga completa: verde floresta Tecla descarga parcial: verde claro		115.770.79.5	→ pág. 323
Placa de comando de descarga Geberit Sigma01 para descarga dupla	Branco		115.770.11.5	→ pág. 323

✓ Compatível

Sanitas suspensas		Sanitas de assentamento ao chão		
Sanita suspensa Geberit Bambini para crianças, fundo profundo, Rimfree, para tampo de sanita	Sanita suspensa Geberit Bambini para crianças, fundo profundo, Rimfree, sem orifícios para o tampo de sanita	Sanita ao chão Geberit Bambini para crianças, fundo profundo, Rimfree, para tampo de sanita	Sanita ao chão Geberit Bambini para crianças, fundo profundo, Rimfree, sem orifícios para o tampo de sanita	Sanita ao chão Geberit Bambini para bebês, fundo profundo, Rimfree
502.959.00.1	502.959.00.2	502.966.00.1	502.966.00.2	502.965.00.1
				
35 cm	35 cm	30 cm	30 cm	24 cm
→ pág. 324	→ pág. 324	→ pág. 325	→ pág. 326	→ pág. 326
✓		✓		
✓		✓		
✓		✓		
✓		✓		
✓		✓		
✓		✓		
✓		✓		
✓		✓		
✓		✓		
✓		✓		
✓		✓		
				✓
				✓
✓	✓			
		✓ Alturas de acionamento possíveis: 88 / 83 cm	✓ Alturas de acionamento possíveis: 88 / 83 cm	✓ Alturas de acionamento possíveis: 88 / 83 / 78 cm
✓	✓	✓	✓	✓
✓	✓	✓	✓	✓
✓	✓	✓	✓	✓
✓	✓	✓	✓	✓

Sanitas suspensas

Novo

Sanita suspensa Geberit Bambini para crianças, fundo profundo, Rimfree, para tampo de sanita

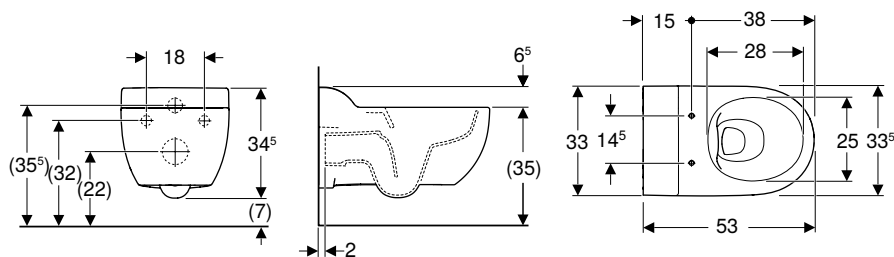

Campos de aplicação

- Para crianças
- Para instituições infantis
- Para autoclismos de interior

Dados técnicos

Material	Cerâmica
----------	----------

Características

- Suspenso
- Rimfree
- 7 cm de altura mínima acima do chão
- Série 1, volume total 6 / 5 / 4 l, conforme EN 997
- Forma fechada
- Fixação oculta
- Altura do bordo superior da cerâmica: 35 cm

Fornecimento

- Sanita cerâmica
- Material de fixação

Ref ^a	Cor / superfície	B [cm]	H [cm]	T [cm]	UMV1 [ud.]	EUR/ud.
502.959.00.1	Branco	33,5	34,5	53	1	250,75

Disponível a partir de abril 2024

A encomendar adicionalmente

- Tampo de sanita ou assento de sanita

Combinável

- Tampo de sanita para crianças Geberit Bambini → pág. 327
- Assento de sanita para crianças Geberit Bambini com função de apoio → pág. 328
- Estrutura Geberit Duofix para sanita suspensa para crianças, 97 cm, com autoclismo de interior Sigma 12 cm
- Placa de comando de descarga Geberit Sigma01 para descarga dupla, para sanita Bambini

Acessórios complementares

- Visão geral de acessórios complementares – sanitas suspensas e sanitas ao chão Rimfree Geberit Bambini → pág. 323

Novo

Sanita suspensa Geberit Bambini para crianças, fundo profundo, Rimfree, sem orifícios para o tampo de sanita

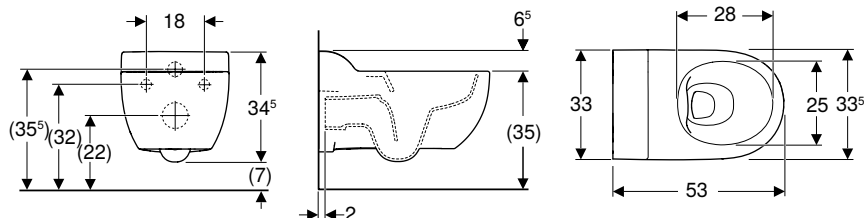

Campos de aplicação

- Para crianças
- Para instituições infantis
- Para autoclismos de interior

Características

- Suspenso
- Rimfree
- 7 cm de altura mínima acima do chão
- Série 1, volume total 6 / 5 / 4 l, conforme EN 997
- Forma fechada
- Fixação oculta
- Altura do bordo superior da cerâmica: 35 cm
- Sem orifícios para a fixação de um tampo de sanita

Dados técnicos

Material	Cerâmica
----------	----------

Fornecimento

- Sanita cerâmica
- Material de fixação

Refª	Cor / superfície	B [cm]	H [cm]	T [cm]	UMV1 [ud.]	EUR/ud.
502.959.00.2	Branco	33,5	34,5	53	1	250,75

Disponível a partir de abril 2024

Combinável

- Estrutura Geberit Duofix para sanita suspensa para crianças, 97 cm, com autoclismo de interior Sigma 12 cm
- Placa de comando de descarga Geberit Sigma01 para descarga dupla, para sanita Bambini

Acessórios complementares

- Visão geral de acessórios complementares – sanitas suspensas e sanitas ao chão Rimfree Geberit Bambini → pág. 323

Sanitas de assentamento ao chão

Novo

Sanita ao chão Geberit Bambini para crianças, fundo profundo, Rimfree, para tampo de sanita

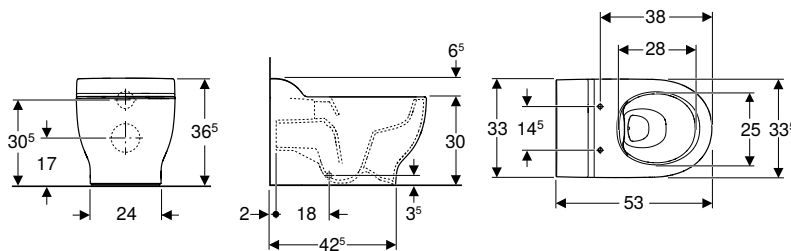

Campos de aplicação

- Para crianças
- Para instituições infantis
- Para autoclismos de interior

Dados técnicos

Material	Cerâmica
----------	----------

Características

- Ao chão
- Alinhado à parede
- Rimfree
- Série 1, volume total 6 / 5 / 4 l, conforme EN 997
- Saída horizontal
- Forma fechada
- Fixação oculta
- Altura do bordo superior da cerâmica: 30 cm

Fornecimento

- Sanita cerâmica
- Material de fixação

Refª	Cor / superfície	B [cm]	H [cm]	T [cm]	UMV1 [ud.]	EUR/ud.
502.966.00.1	Branco	33,5	36,5	53	1	196,90

Disponível a partir de abril 2024

A encomendar adicionalmente

- Tampo de sanita ou assento de sanita

Combinável

- Tampo de sanita para crianças Geberit Bambini → pág. 327
- Assento de sanita para crianças Geberit Bambini com função de apoio → pág. 328
- Estrutura Geberit Duofix para sanita ao chão para crianças e bebês, 97 cm, com autoclismo de interior Sigma 12 cm
- Placa de comando de descarga Geberit Sigma01 para descarga dupla, para sanita Bambini

Acessórios complementares

- Visão geral de acessórios complementares – sanitas suspensas e sanitas ao chão Rimfree Geberit Bambini → pág. 323

Novo

Sanita ao chão Geberit Bambini para crianças, fundo profundo, Rimfree, sem orifícios para o tampo de sanita

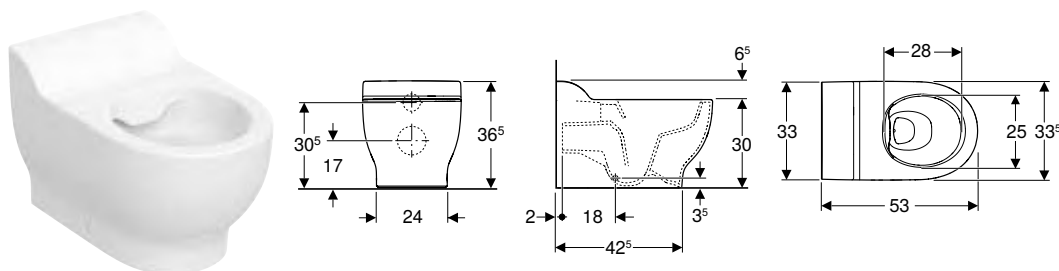

Campos de aplicação

- Para crianças
- Para instituições infantis
- Para autoclismos de interior

Dados técnicos

Material	Cerâmica
----------	----------

Características

- Ao chão
- Alinhado à parede
- Rimfree
- Série 1, volume total 6 / 5 / 4 l, conforme EN 997
- Saída horizontal
- Forma fechada
- Fixação oculta
- Altura do bordo superior da cerâmica: 30 cm
- Sem orifícios para a fixação de um tampo de sanita

Fornecimento

- Sanita cerâmica
- Material de fixação

Ref ^a	Cor / superfície	B [cm]	H [cm]	T [cm]	UMV1 [ud.]	EUR/ud.
502.966.00.2	Branco	33,5	36,5	53	1	196,90

Disponível a partir de abril 2024

Combinável

- Estrutura Geberit Duofix para sanita ao chão para crianças e bebês, 97 cm, com autoclismo de interior Sigma 12 cm
- Placa de comando de descarga Geberit Sigma01 para descarga dupla, para sanita Bambini

Acessórios complementares

- Visão geral de acessórios complementares – sanitas suspensas e sanitas ao chão Rimfree Geberit Bambini → pág. 323

Novo

Sanita ao chão Geberit Bambini para bebês, fundo profundo, Rimfree

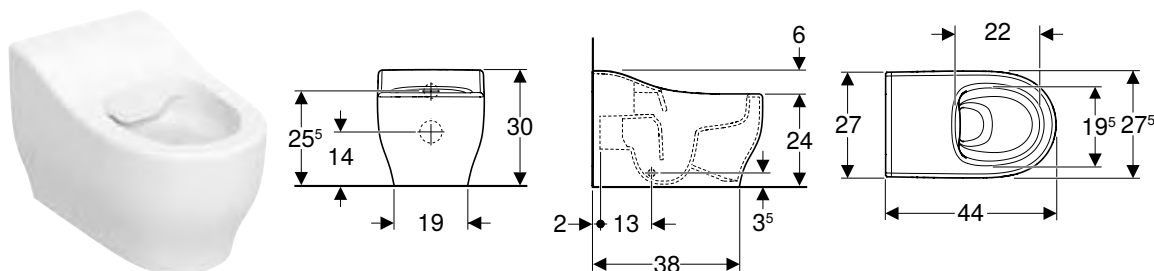

Campos de aplicação

- Para bebês
- Para instituições infantis
- Para substituir os bacias
- Para autoclismos de interior

Dados técnicos

Material	Cerâmica
----------	----------

Características

- Ao chão
- Alinhado à parede
- Rimfree
- Série 1, volume total 5/4 l, conforme EN 997
- Saída horizontal
- Diâmetro de saída 85 mm
- Forma fechada
- Fixação oculta
- Altura do bordo superior da cerâmica: 24 cm
- Forma do bacio

Fornecimento

- Sanita cerâmica
- Material de fixação

Refª	Cor / superfície	B [cm]	H [cm]	T [cm]	UMV1 [ud.]	EUR/ud.
502.965.00.1	Branco	27,5	30	44	1	219,70

Disponível a partir de abril 2024

Combinável

- Assento de sanita para bebês Geberit Bambini → pág. 328
- Estrutura Geberit Duofix para sanita ao chão para crianças e bebês, 97 cm, com autoclismo de interior Sigma 12 cm
- Placa de comando de descarga Geberit Sigma01 para descarga dupla, para sanita Bambini

Acessórios complementares

- Visão geral de acessórios complementares – sanitas suspensas e sanitas ao chão Rimfree Geberit Bambini → pág. 323

Tampos de sanita

Novo

Tampo de sanita para crianças Geberit Bambini

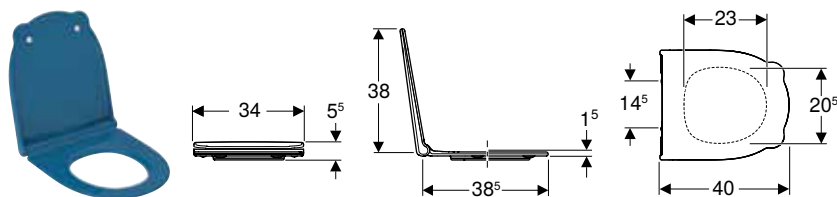

Campos de aplicação

- Para sanitas de crianças Rimfree

Dados técnicos

Material	Duroplast
Distância de fixação	14,5 cm

Fornecimento

- Tampo de sanita

Características

- Design apto para crianças
- Puxadores adaptados às mãos das crianças para abrir e fechar de forma fácil e higiênica
- Assento de sanita com saliência para proteção contra salpicos de urina
- Cantos arredondados para evitar ferimentos
- Limpeza fácil
- Tampo de sanita com dobradiças EasyMount
- Formato sanduíche

Refª	Cor / superfície	Abaixamento automático	Fixação	UMV1 [ud.]	EUR/ud.
502.970.01.1	Branco	Sim	De cima	1	126,45
502.970.SX.1	Azul oceânico	Sim	De cima	1	126,45
502.970.79.1	Verde floresta	Sim	De cima	1	126,45
502.970.FY.1	Vermelho carmim	Sim	De cima	1	126,45
502.969.01.1	Branco	Não	De cima	1	91,20
502.969.SX.1	Azul oceânico	Não	De cima	1	91,20
502.969.79.1	Verde floresta	Não	De cima	1	91,20
502.969.FY.1	Vermelho carmim	Não	De cima	1	91,20

Disponível a partir de abril 2024

Combinável

- Sanita suspensa Geberit Bambini para crianças, fundo profundo, Rimfree, para tampo de sanita → pág. 324
- Sanita ao chão Geberit Bambini para crianças, fundo profundo, Rimfree, para tampo de sanita → pág. 325

Assentos de sanita

Novo

Assento de sanita para crianças Geberit Bambini com função de apoio

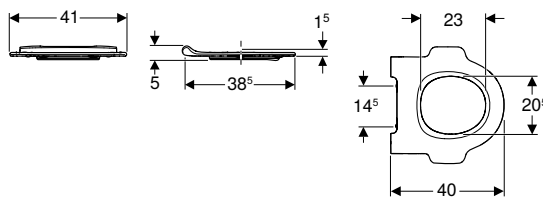

Campos de aplicação

- Para sanitas de crianças Rimfree

Dados técnicos

Material	Duroplast
Distância de fixação	14,5 cm

Características

- Design apto para crianças
- Com função de apoio
- Assento de sanita com saliência para proteção contra salpicos de urina
- Cantos arredondados para evitar ferimentos
- Limpeza fácil
- Tampo de sanita com dobradiças EasyMount

Fornecimento

- Assento de sanita

Ref ^a	Cor / superfície	Abaixamento automático	Fixação	UMV1 [ud.]	EUR/ud.
502.971.01.1	Branco	Não	De cima	1	74,65
502.971.SX.1	Azul oceânico	Não	De cima	1	74,65
502.971.79.1	Verde floresta	Não	De cima	1	74,65
502.971.FY.1	Vermelho carmim	Não	De cima	1	74,65

Disponível a partir de abril 2024

Combinável

- Sanita suspensa Geberit Bambini para crianças, fundo profundo, Rimfree, para tampo de sanita → pág. 324
- Sanita ao chão Geberit Bambini para crianças, fundo profundo, Rimfree, para tampo de sanita → pág. 325

Novo

Assento de sanita para bebés Geberit Bambini

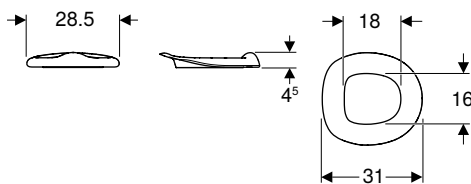

Campos de aplicação

- Para sanitas de bebés Rimfree

Dados técnicos

Material	PUR
----------	-----

Características

- Design apto para crianças
- Forma do bacio
- Assento de apoio

Fornecimento

- Assento de sanita

Ref ^a	Cor / superfície	Abaixamento automático	Fixação	UMV1 [ud.]	EUR/ud.
502.972.PL.1	Cinza água	Não	Nenhum	1	105,70
502.972.FY.1	Vermelho carmim	Não	Nenhum	1	105,70

Disponível a partir de abril 2024

Combinável

- Sanita ao chão Geberit Bambini para bebés, fundo profundo, Rimfree → pág. 326



Geberit Option

Movéis de casa de banho.....	332
Espechos.....	332

Movéis de casa de banho

Espelhos

Novo

Espelho iluminado Geberit Option Plus Square com iluminação direta e indireta

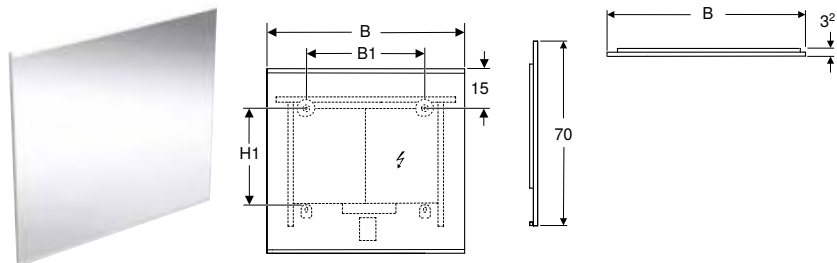

Dados técnicos

Nível de proteção	IP44
Voltagem nominal	220–240 V AC
Corrente	24 V DC
Frequência da rede	50 Hz / 60 Hz
Material	Alumínio
Classe de eficiência energética da fonte de luz	F
Cor da luz	3000 K
Vida útil da iluminação LED máx.	72058 h
Método de medição	LM-80
Índice de reprodução de cores mín.	80
Desvio padrão de correspondência de cores	3 SDCM

Fornecimento

- Espelhos
- Material de fixação

Características

- Adequado a todas as séries de casa de banho
- Iluminação LED
- Iluminação direta e indireta, regulável de forma contínua
- Interruptor de sensor tátil para iluminação, com luz de orientação
- Com função de memória para a iluminação
- A luz de orientação pode ser desativada
- Parte de trás aquecida para evitar o embaciamento do espelho
- Interruptor com sensor tátil para aquecimento do espelho, com luz indicadora vermelha
- Desligamento automático do aquecimento anti-embaciamento após 30 minutos
- Com suporte de montagem Geberit FlexInstall

Ref ^a	Cor / superfície	B1 [cm]	H [cm]	H1 [cm]	T [cm]	Classe de proteção	Consumo de energia	Consumo de energia aquecimento do espelho [W]	Fluxo luminoso (máx./superior/ inferior) [lm]	UMV1 [ud.]	EUR/ud.
B / Largura: 40 cm											
502.780.00.1	Alumínio anodizado	20	70	46,5	3,2	I	14,8	17,5	1850	1	581,85
502.780.14.1	Preto mate / Alumínio anodizado	20	70	46,5	3,2	I	14,8	17,5	1850	1	598,55
B / Largura: 60 cm											
502.781.00.1	Alumínio anodizado	30	70	38,5	3,2	I	22,3	36	2850	1	602,75
502.781.14.1	Preto mate / Alumínio anodizado	30	70	38,5	3,2	I	22,3	36	2850	1	619,50
B / Largura: 75 cm											
502.782.00.1	Alumínio anodizado	45	70	38,5	3,2	I	28	35	3600	1	653,00
502.782.14.1	Preto mate / Alumínio anodizado	45	70	38,5	3,2	I	28	35	3600	1	673,90
B / Largura: 90 cm											
502.783.00.1	Alumínio anodizado	60	70	38,5	3,2	I	33,6	53,5	4350	1	696,95
502.783.14.1	Preto mate / Alumínio anodizado	60	70	38,5	3,2	I	33,6	53,5	4350	1	717,85
B / Largura: 105 cm											
502.784.00.1	Alumínio anodizado	75	70	38,5	3,2	I	45	53,5	5700	1	734,60
502.784.14.1	Preto mate / Alumínio anodizado	75	70	38,5	3,2	I	45	53,5	5700	1	755,55
B / Largura: 120 cm											
502.785.00.1	Alumínio anodizado	90	70	38,5	3,2	I	39,3	53,5	5000	1	793,20
502.785.14.1	Preto mate / Alumínio anodizado	90	70	38,5	3,2	I	39,2	53,5	5000	1	814,15
B / Largura: 135 cm											
502.786.00.1	Alumínio anodizado	105	70	38,5	3,2	I	50,6	52,5	6500	1	904,10
502.786.14.1	Preto mate / Alumínio anodizado	105	70	38,5	3,2	I	50,6	53,5	6500	1	927,15
B / Largura: 160 cm											
502.787.00.1	Alumínio anodizado	130	70	38,5	3,2	I	60,1	89,5	7750	1	1017,15
502.787.14.1	Preto mate / Alumínio anodizado	130	70	38,5	3,2	I	60,1	89,5	7750	1	1048,55

Disponível a partir de fevereiro 2024



- Substituição para ref^a 501.070.00.1, 501.071.00.1, 501.072.00.1, 501.073.00.1, 501.074.00.1

Espelho iluminado Geberit Option Round com iluminação direta e indireta

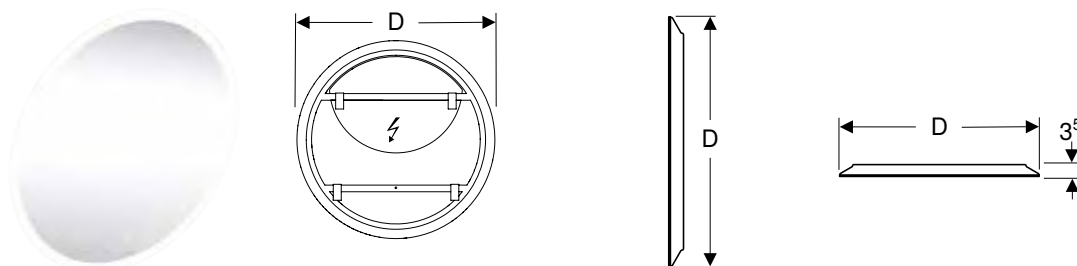

Dados técnicos

Nível de proteção	IP44
Voltagem nominal	220–240 V AC
Corrente	24 V DC
Frequência da rede	50 Hz / 60 Hz
Material	Alumínio
Classe de eficiência energética da fonte de luz	F
Cor da luz	3000 K
Vida útil da iluminação LED máx.	72058 h
Método de medição	L70B50
Índice de reprodução de cores mín.	80
Desvio padrão de correspondência de cores	3 SDCM

Fornecimento

- Espelhos
- Material de fixação

Características

- Adequado a todas as séries de casa de banho
- Iluminação LED
- Iluminação direta e indireta, regulável de forma contínua
- Interruptor de sensor tátil para iluminação, com luz de orientação
- Com função de memória para a iluminação
- A luz de orientação pode ser desativada
- Com suporte de montagem Geberit FlexInstall

Ref ^a	D [cm]	B [cm]	H [cm]	T [cm]	Classe de proteção	Consumo de energia	Fluxo luminoso [lm]	UMV1 [ud.]	EUR/ud.
502.796.00.1	50	50	50	3,5	II	38,9	4875	1	393,70
502.797.00.1	60	60	60	3,5	II	48,8	6045	1	445,50
502.798.00.1	75	75	75	3,5	II	62,2	7800	1	507,70
502.799.00.1	90	90	90	3,5	II	77,7	9750	1	580,20

Novo

Espelho iluminado Geberit Option Oval com iluminação indireta

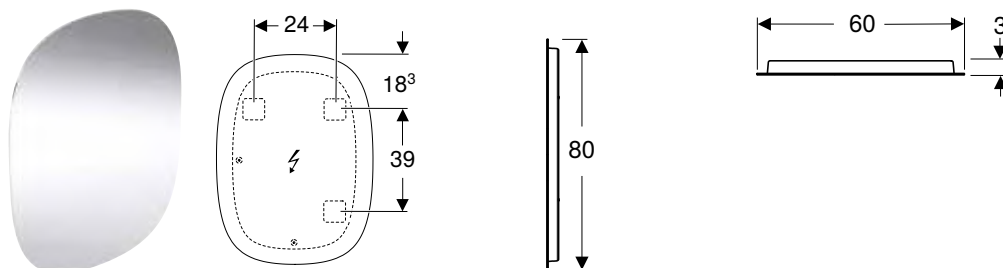

Campos de aplicação

- Para montagem horizontal e vertical

Dados técnicos

Nível de proteção	IP44
Voltagem nominal	220–240 V AC
Corrente	12 V DC
Frequência da rede	50 Hz / 60 Hz
Material	Aço
Classe de eficiência energética da fonte de luz	G
Cor da luz	3000 K
Vida útil da iluminação LED	30024 h
Método de medição	L70B50
Índice de reprodução de cores mín.	80
Desvio padrão de correspondência de cores	6 SDCM

Características

- Adequado a todas as séries de casa de banho
- Iluminação LED
- Iluminação indireta
- Montagem vertical e horizontal
- Ligar/desligar a luz com o interruptor de parede
- Com suporte de montagem Geberit FlexInstall

Fornecimento

- Espelhos
- Material de fixação

Ref ^a	B [cm]	B1 [cm]	H [cm]	H1 [cm]	T [cm]	Classe de proteção	Consumo de energia	Fluxo luminoso [lm]	UMV1 [ud.]	EUR/ud.
502.800.00.1	60	24	80	39	3	II	23	850	1	295,10

Disponível a partir de fevereiro 2024

Móvel com espelho Geberit Option Plus com iluminação e três portas

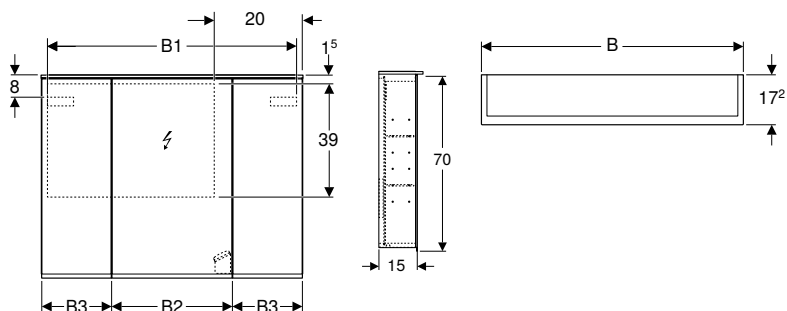

Dados técnicos

Nível de proteção	IP44
Voltagem nominal	220–240 V AC
Corrente	12 V DC
Frequência da rede	50 Hz / 60 Hz
Tensão de saída	12 V DC
Material	Painel de aglomerado de madeira de alta densidade de três camadas
Classe de eficiência energética da fonte de luz	F
Cor da luz	4200 K
Vida útil da iluminação LED	60048 h
Método de medição	LM-80
Índice de reprodução de cores mín.	80

Características

- Adequado a todas as séries de casa de banho
- Certificado FSC™ C134279
- Iluminação LED
- Iluminação indireta
- Interruptor com sensor tátil para a iluminação superior
- Interruptor com sensor tátil para a iluminação inferior
- Tomada
- Ligação USB
- Com espelho nas partes exteriores
- Com espelho na parte de dentro
- Resistente à humidade
- Com três portas
- Portas espelhadas de ambos os lados
- Batente de porta central à direita
- Puxador para abrir
- Prateleiras deslocáveis de vidro
- Atuador magnético
- Espelho de aumento

Fornecimento

- Móvel com espelho
- 6 prateleiras de vidro
- Espelho de aumento
- Actuador magnético
- Material de fixação

Ref ^a	Cor / superfície	B [cm]	B1 [cm]	B2 [cm]	B3 [cm]	H [cm]	T [cm]	Classe de proteção	Consumo de energia	Fluxo luminoso [lm]	UMV1 [ud.]	EUR/ud.
500.594.00.1	Corpo: exterior espelhado Portas: interior e exterior espelhado	90	86,4	41,4	24	70	17,2	I	14,5	1470	1	1045,30
500.592.00.1	Corpo: exterior espelhado Portas: interior e exterior espelhado	120	114,6	49,4	35	70	17,2	I	19	1890	1	1223,90



- Uma tomada para móvel com espelho de 90 cm
- Duas tomadas para móvel com espelho de 120 cm

Móvel com espelho Geberit Option Plus com iluminação e duas portas

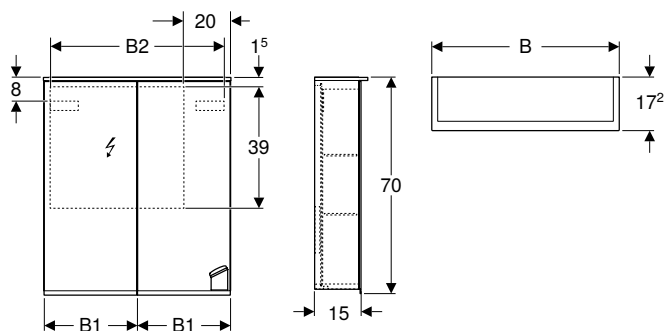

Dados técnicos

Nível de proteção	IP44
Voltagem nominal	220–240 V AC
Corrente	12 V DC
Frequência da rede	50 Hz / 60 Hz
Tensão de saída	12 V DC
Material	Painel de aglomerado de madeira de alta densidade de três camadas
Classe de eficiência energética da fonte de luz	F
Cor da luz	4200 K
Vida útil da iluminação LED	60048 h
Método de medição	LM-80
Índice de reprodução de cores mín.	80

Características

- Adequado a todas as séries de casa de banho
- Certificado FSC™ C134279
- Iluminação LED
- Iluminação indireta
- Interruptor com sensor tátil para a iluminação superior
- Interruptor com sensor tátil para a iluminação inferior
- Tomada
- Ligação USB
- Com espelho nas partes exteriores
- Com espelho na parte de dentro
- Com duas portas
- Portas espelhadas de ambos os lados
- Prateleiras deslocáveis de vidro
- Espelho de aumento
- Atuador magnético

Fornecimento

- Móvel com espelho
- 2 glass shelves
- Espelho de aumento
- Actuador magnético
- Material de fixação

Ref ^a	Cor / superfície	B [cm]	B1 [cm]	B2 [cm]	H [cm]	T [cm]	Classe de proteção	Consumo de energia	Fluxo luminoso [lm]	UMV1 [ud.]	EUR/ud.
500.593.00.1	Corpo: exterior espelhado Portas: interior e exterior espelhado	60	29,8	54,5	70	17,2	I	10	1050	1	866,60



Duches

Bases de duche.....	338
Bases de duche em resina de pedra	338

Bases de duche

Bases de duche em resina de pedra

Base de duche quadrada Geberit Olona

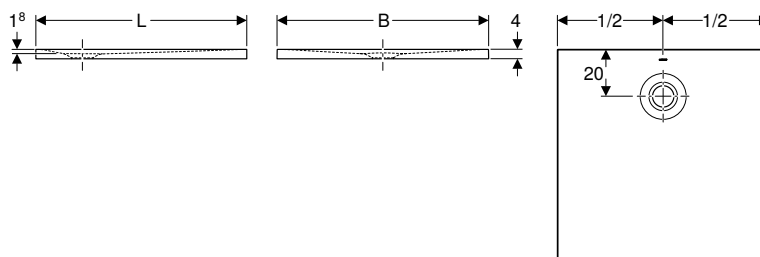

Campos de aplicação

- Para a montagem dentro de edifícios
- Para aplicação como base de duche ao nível do chão
- Para alturas de enchimento com pés de apoio de bases de duche até à cota do limpo 10–25 cm
- Para a montagem elevada até 4 cm acima do chão acabado
- Adequado em instalações de mobilidade condicionada

Características

- Quadrado
- Saída atrás no meio
- Orifício de escoamento \varnothing 90 mm
- Classe antiderrapante C conforme a norma EN 16165 (tráfego descalço)
- Classe antiderrapante conforme a NF: PN 24
- Cumpre os requisitos da norma EN 14527, classe 1

Dados técnicos

Material	Resina pedra
----------	--------------

Fornecimento

- Acabamento com filtro para cabelos

Ref ^a	Cor / superfície	L [cm]	B [cm]	H [cm]	UMV1 [ud.]	EUR/ud.
550.750.00.1	Branco / Mate	80	80	4	1	298,25
550.751.00.1	Branco / Mate	90	90	4	1	340,80
550.752.00.1	Branco / Mate	100	100	4	1	425,90

A encomendar adicionalmente

- Sifão para base de duche Geberit d90, adequado para acabamento
- Conjunto de instalação
- Material de vedação

Acessórios complementares

- Sifão para base de duche Geberit d90, guarda de água 30 mm, saída de PP
- Sifão para base de duche Geberit d90, guarda de água 50 mm, saída de PVC
- Conjunto de reparação Geberit para bases de duche Melua e Olona de pedra artificial

Base de duche retangular Geberit Olona

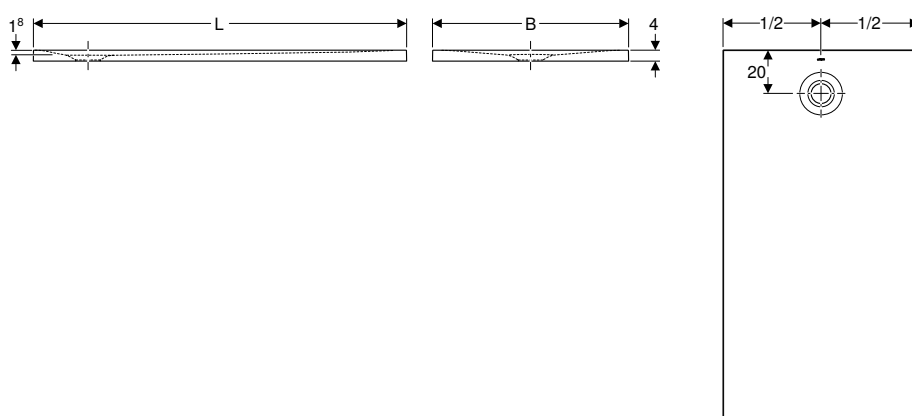
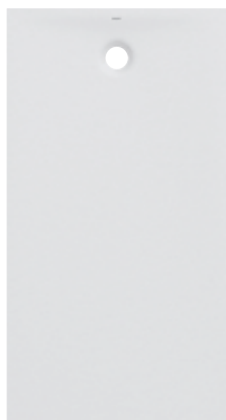

Campos de aplicação

- Para a montagem dentro de edifícios
- Para aplicação como base de duche ao nível do chão
- Para alturas de enchimento com pés de apoio de bases de duche até à cota do limpo 10–25 cm
- Para a montagem elevada até 4 cm acima do chão acabado
- Adequado em instalações de mobilidade condicionada

Dados técnicos

Material	Resina pedra
----------	--------------

Características

- Retangular
- Orifício de escoamento \varnothing 90 mm
- Saída atrás no meio
- Classe antiderrapante C conforme a norma EN 16165 (tráfego descalço)
- Classe antiderrapante conforme a NF: PN 24
- Cumpre os requisitos da norma EN 14527, classe 1

Fornecimento

- Acabamento com filtro para cabelos

Ref ^a	Cor / superfície	B [cm]	H [cm]	UMV1 [ud.]	EUR/ud.
L / Comprimento: 90 cm					
550.754.00.1	Branco / Mate	70	4	1	308,80
550.755.00.1	Branco / Mate	75	4	1	315,30
L / Comprimento: 100 cm					
550.757.00.1	Branco / Mate	70	4	1	330,15
550.759.00.1	Branco / Mate	80	4	1	340,80
550.760.00.1	Branco / Mate	90	4	1	362,15
L / Comprimento: 120 cm					
550.761.00.1	Branco / Mate	70	4	1	372,80
550.763.00.1	Branco / Mate	80	4	1	383,45
550.764.00.1	Branco / Mate	90	4	1	404,65
550.765.00.1	Branco / Mate	100	4	1	468,55
L / Comprimento: 140 cm					
550.766.00.1	Branco / Mate	70	4	1	436,65
550.768.00.1	Branco / Mate	80	4	1	447,30
550.769.00.1	Branco / Mate	90	4	1	468,55
550.770.00.1	Branco / Mate	100	4	1	532,50
L / Comprimento: 160 cm					
550.771.00.1	Branco / Mate	70	4	1	500,50
550.773.00.1	Branco / Mate	80	4	1	511,05
550.774.00.1	Branco / Mate	90	4	1	532,50
550.775.00.1	Branco / Mate	100	4	1	596,25
L / Comprimento: 170 cm					
550.776.00.1	Branco / Mate	70	4	1	532,50
550.777.00.1	Branco / Mate	75	4	1	538,80
550.778.00.1	Branco / Mate	80	4	1	543,05
550.779.00.1	Branco / Mate	90	4	1	564,30
L / Comprimento: 180 cm					
550.790.00.1	Branco / Mate	90	4	1	585,60

A encomendar adicionalmente

- Sifão para base de duche Geberit d90, adequado para acabamento
- Conjunto de instalação
- Material de vedação

Acessórios complementares

- Sifão para base de duche Geberit d90, guarda de água 30 mm, saída de PP
- Sifão para base de duche Geberit d90, guarda de água 50 mm, saída de PVC
- Conjunto de reparação Geberit para bases de duche Melua e Olona de pedra artificial









Banheiras

Banheiras de acrílico sanitário	342
Visão geral de acessórios complementares – banheiras Geberit de acrílico sanitário.....	342
Banheiras retangulares.....	343
Acessórios complementares	344
Conjuntos de reparação.....	344

Banheiras de acrílico sanitário

Visão geral de acessórios complementares – banheiras Geberit de acrílico sanitário

Geberit Portugal, Versão: novembro 2023

				Soana	
				Banheira retangular Geberit Soana, design estreito, com pés de apoio	Banheira retangular Geberit Soana, design estreito, duo, com pés de apoio
				554.001.01.1	554.003.01.1
				554.002.01.1	554.004.01.1
				554.014.01.1	554.005.01.1
					
				→ pág. 343	→ pág. 343
Válvula completa de banheira com comando rotativo Geberit, d52, comprimento 28 cm, com conjunto de montagem final, princípio de contra corrente	150.824.21.6		→ pág. 342		
Válvula completa de banheira com comando rotativo Geberit, d52, comprimento 79 cm, com conjunto de montagem final, princípio de contra corrente	150.825.21.6		→ pág. 342	✓	✓
Válvula completa para banheira com comando rotativo e curva de esgoto Geberit, d52, comprimento 26 cm, com conjunto de montagem final e tubos de ligação	150.712.21.6		→ pág. 342		
Válvula completa para banheira com comando rotativo e curva de esgoto Geberit, d52, comprimento 73 cm, com conjunto de montagem final e tubos de ligação	150.713.21.6		→ pág. 342	✓	✓
Válvula completa para banheira com botão de acionamento PushControl Geberit d52, comprimento de 26 cm, com conjunto de montagem final	150.765.21.6		→ pág. 342	✓	✓
✓ Compatível					

Banheiras retangulares

Banheira retangular Geberit Soana, design estreito, com pés de apoio

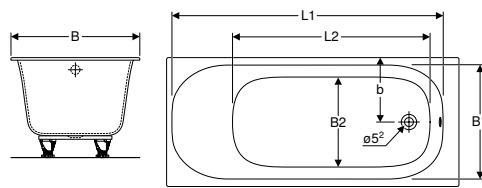

Campos de aplicação

- Para casas de banho privadas e hotéis
- Para a montagem com pés ou suportes de banheira

Dados técnicos

Material	Acrílico sanitário
----------	--------------------

Fornecimento

- Banheira
- Conjunto de pés

Características

- Banheira encastrada
- Retangular
- Bordo de design estreito
- Ralo de fundo no extremo
- Orifício de escoamento $\varnothing 52$ mm
- Possibilidade de furo para torneira de acordo com a norma EN 232

Refª	Cor / superfície	L [cm]	L1 [cm]	L2 [cm]	B [cm]	B1 [cm]	B2 [cm]	b [cm]	H [cm]	Capacidade total de água [l]	UMV1 [ud.]	EUR/ud.
554.001.01.1	Branco / Brilhante	160	147,5	104,8	70	61	47,3	35	45	195	1	454,50
554.002.01.1	Branco / Brilhante	170	157,5	114,8	70	61	47,3	35	45	213	1	482,80
554.014.01.1	Branco / Brilhante	170	157,5	114,8	75	66	52,3	37,5	45	233	1	480,00
554.015.01.1	Branco / Brilhante	180	167,5	125	80	71,5	57,2	37,5	45	272	1	545,00

Acessórios complementares

- Válvula completa de banheira com comando rotativo Geberit, d52, comprimento 28 cm, com conjunto de montagem final, principio de contra corrente
- Kit de ligação Geberit para banheiras de acrílico com trop-plein
- Válvula completa para banheira com comando rotativo e curva de esgoto Geberit, d52, comprimento 73 cm, com conjunto de montagem final e tubos de ligação
- Conjunto de polimento acrílico Geberit → pág. 344

Banheira retangular Geberit Soana, design estreito, duo, com pés de apoio

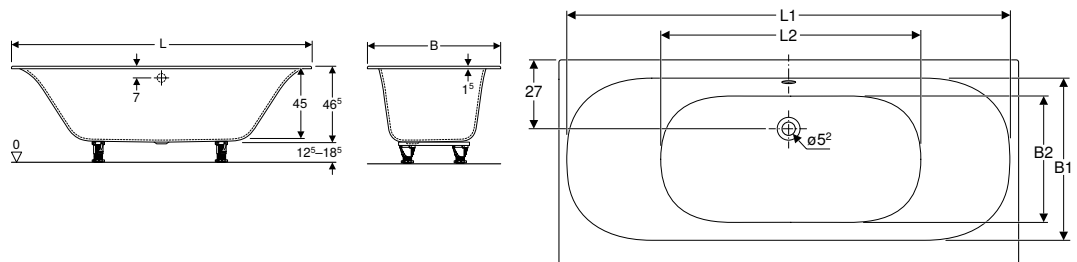

Campos de aplicação

- Para casas de banho privadas e hotéis
- Para a montagem com pés ou suportes de banheira

Dados técnicos

Material	Acrílico sanitário
----------	--------------------

Fornecimento

- Banheira
- Conjunto de pés

Características

- Banheira encastrada
- Retangular
- Adequado para duas pessoas
- Bordo de design estreito
- Saída no meio excêntrica
- Orifício de escoamento $\varnothing 52$ mm
- Possibilidade de furo para torneira de acordo com a norma EN 232

Refª	Cor / superfície	L [cm]	L1 [cm]	L2 [cm]	B [cm]	B1 [cm]	B2 [cm]	H [cm]	Capacidade total de água [l]	UMV1 [ud.]	EUR/ud.
554.003.01.1	Branco / Brilhante	170	163	91,8	75	58,7	44,4	45	179	1	507,50
554.004.01.1	Branco / Brilhante	180	173	101,8	80	64	49,4	45	212	1	549,80
554.005.01.1	Branco / Brilhante	190	183	111,8	90	75	59,4	45	271	1	591,90

Acessórios complementares

- Válvula completa de banheira com comando rotativo Geberit, d52, comprimento 28 cm, com conjunto de montagem final, principio de contra corrente
- Kit de ligação Geberit para banheiras de acrílico com trop-plein
- Válvula completa para banheira com comando rotativo e curva de esgoto Geberit, d52, comprimento 73 cm, com conjunto de montagem final e tubos de ligação
- Conjunto de polimento acrílico Geberit → pág. 344

Acessórios complementares

Conjuntos de reparação

Conjunto de polimento acrílico Geberit



Campos de aplicação

- Para reparar superfícies danificadas de banheiras e bases de duche de acrílico

Fornecimento

- Lixa húmida
- Pasta de polimento
- Pano de polimento
- Suporte de lixa

Ref ^a	UMV1 [ud.]	EUR/ud.
590153000	1	83,70



Geberit Duofix





Estruturas de instalação.....	348
Estruturas para sanitas.....	348
Visão geral de acessórios complementares – estruturas Geberit Duofix para sanitas.....	349
Estruturas para lavatórios.....	362
Visão geral de acessórios complementares – estruturas Geberit Duofix para lavatórios.....	363
Visão geral da gama de produtos – estruturas para lavatório Geberit Duofix para móveis de casa de banho.....	364
Estruturas para bidés.....	371
Estruturas para urinóis.....	373
Visão geral de acessórios complementares – estruturas Geberit Duofix para urinóis.....	373
Estruturas para duchas com drenagem à parede.....	378
Estruturas para duchas e banheiras.....	384
Visão geral de acessórios complementares – estruturas Geberit Duofix para duchas e banheiras.....	384
Acessórios complementares.....	385
Para estruturas de instalação.....	385

Estruturas de instalação

Estruturas para sanitas

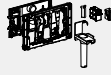
Visão geral de acessórios complementares – estruturas Geberit Duofix para sanitas

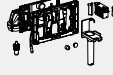

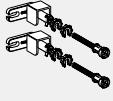

Geberit Portugal, Versão: novembro 2023

	Gaveta para Geberit DuoFresh Stick	Conjunto de suportes Geberit para sanitas cerâmicas com superfície de contacto pequena	Módulo Geberit DuoFresh	Conjunto de proteção contra incêndios	Conjunto de anco- radores à parede Geberit Duofix para montagem individual	
						
	→ pág. 434	→ pág. 388	→ pág. 435	→ pág. 389	→ pág. 385	
Placas de comando de descarga da série Sigma						
111.374.00.5 Estrutura Geberit Duofix para sanita suspensa, 112 cm, com autoclismo de interior Sigma 12 cm, curva de descarga de PVC	✓	✓	✓	✓	✓	
111.598.00.5 Estrutura Geberit Duofix para sanita suspensa, 112 cm, com autoclismo de interior Sigma 12 cm, 4/2 litros	✓	✓	✓	✓	✓	
111.350.00.5 Estrutura Geberit Duofix para sanita suspensa, 112 cm, com autoclismo de interior Sigma 12 cm, sem barreiras	✓	✓	✓		✓	
111.375.00.5 Estrutura Geberit Duofix para sanita suspensa 112 cm, com autoclismo de interior Sigma 12 cm, sem barreiras, para barras de apoio	✓	✓	✓			
111.923.00.5 Estrutura Geberit Duofix para sanita suspensa para crianças, 97 cm, com autoclismo de interior Sigma 12 cm	✓	✓			✓	
111.922.00.5 Estrutura Geberit Duofix para sanita ao chão para crianças e bebés, 97 cm, com autoclismo de interior Sigma 12 cm	✓		✓		✓	
111.791.00.1 Estrutura Geberit Duofix para sanita suspensa, 114 cm, com autoclismo de interior Sigma 8 cm, curva de descarga de PVC						
111.599.00.1 Estrutura Geberit Duofix para sanita suspensa, 114 cm, com autoclismo de interior Sigma 8 cm, 4/2 litros						
Placas de comando de descarga da série Omega						
111.060.00.1 Estrutura para sanita suspensa Geberit Duofix, 112 cm, com autoclismo de interior Omega 12 cm		✓			✓	
111.030.00.1 Estrutura Geberit Duofix para sanita suspensa, 98 cm, com autoclismo de interior Omega 12 cm		✓			✓	
111.003.00.1 Estrutura Geberit Duofix para sanita suspensa, 82 cm, com autoclismo de interior Omega 12 cm		✓			✓	
111.017.00.1 Estrutura Geberit Duofix para sanita suspensa, 82 cm, com autoclismo de interior Omega 12 cm, 4/2 litros		✓			✓	

✓ Compatível

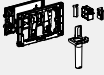
¹⁾ No caso de elementos para sanita suspensa ou bidé suspenso em construções embutidas de altura parcial ou sistemas de parede Geberit Duofix de altura parcial, deve utilizar-se, adicionalmente, o conjunto de fixação de pé Geberit Duofix na parede traseira.

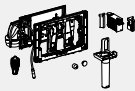
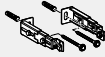
²⁾ Não é possível combinar um sistema de descarga para sanitas eletrónico com Geberit AquaClean.

	Gaveta para Geberit DuoFresh Stick	Conjunto de ancladores à parede para montagem individual, para estrutura Geberit Duofix para sanita suspensa, com autoclismo de interior Sigma 8 cm	Conjunto de extensão de pés de apoio Geberit Duofix para altura de enchimento 20–40 cm	Módulo Geberit DuoFresh	Conjunto de fixação de pé Geberit Duofix na parede traseira	Geberit Power & Connect Box	Conjunto Power & Connect Box Geberit e fonte de alimentação elétrica para estrutura para sanita suspensa
							
	→ pág. 434	→ pág. 385	→ pág. 387	→ pág. 436	→ pág. 388	→ pág. 468	→ pág. 470
			✓ ¹⁾		✓	✓	✓
			✓ ¹⁾		✓	✓	✓
			✓ ¹⁾		✓	✓ ²⁾	✓ ²⁾
					✓	✓ ²⁾	✓ ²⁾
			✓ ¹⁾		✓		
			✓		✓		
	✓	✓	✓ ¹⁾	✓			
	✓	✓	✓ ¹⁾	✓			
			✓ ¹⁾		✓	✓	✓
			✓ ¹⁾		✓	✓	✓
			✓ ¹⁾		✓	✓	✓
			✓ ¹⁾		✓	✓	✓

Novo

Estrutura Geberit Duofix para sanita suspensa, 112 cm, com autoclismo de interior Sigma 12 cm, 4/2 litros

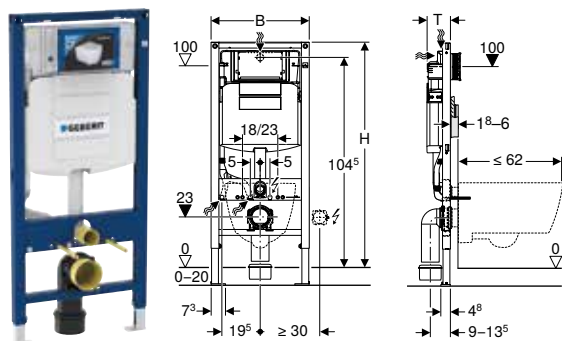

Campos de aplicação

- Para instalação em parede ligeira/falsa
- Para a montagem em construções embutidas de altura parcial ou total
- Para a montagem em paredes de instalação de altura total
- Para sanitas suspensas com medidas de ligação conforme EN 33:2011
- Para sanitas suspensas com profundidade até 62 cm
- Para descarga simples, descarga dupla ou descarga interrompível
- Para altura de enchimento de 0–20 cm

Dados técnicos

Pressão de escoamento mín.	0,1–10 bar
Temperatura da água máx.	25 °C
Volume de descarga definições de fábrica	4 l / 2 l
Maior volume de descarga	4 l / 4,5 l / 6 l / 7,5 l
Gama de ajuste do menor volume de descarga	2–4 l
Pressão de escoamento mínima para taxa de fluxo calculada	0,5 bar

Características

- Estrutura lacada autoportante
- Estrutura com furos \varnothing 9 mm para fixação na construção em estrutura de madeira
- Estrutura preparada para suportes em sanitas cerâmicas com superfície de contacto pequena
- Pés de apoio galvanizados
- Pés de apoio ajustáveis 0–20 cm
- Pés de apoio com bloqueio anti-deslize
- Pés rotativos
- Profundidade dos pés adequada à montagem em perfis em U UW 50 e UW 75, bem como perfis para sistema Geberit Duofix
- Curva de descarga com diferentes posições de profundidade, montável sem ferramenta, intervalo de ajuste de 45 mm
- Fixação isofónica da curva de descarga
- Autoclismo de interior com descarga frontal
- Autoclismo de interior totalmente isolado contra a condensação
- Nas definições de fábrica, é possível a descarga posterior imediata
- Trabalhos de montagem e manutenção do autoclismo de interior sem ferramenta
- Ligação ao abastecimento de água atrás ou no topo ao centro
- Caixa de proteção para tampa de acesso protege contra humidade e sujidade
- Caixa de proteção para tampa de acesso pode ser cortada
- Com tubo guia para tubagem de abastecimento de água, para a ligação de sanitas bidé Geberit AquaClean
- Opção de fixação para ligação elétrica
- Power & Connect Box montável

Fornecimento

- Ligação ao abastecimento de água R 1/2", compatível com MF, com válvula de corte de esquadria e roseta integradas
- Caixa de proteção para tampa de acesso
- 2 tampões de proteção
- Kit de ligação para sanita, \varnothing 90 mm
- Curva de descarga 90° de PEAD, \varnothing 90 mm
- Adaptador de redução de PEAD, \varnothing 90/110 mm
- 2 varões roscados M12
- Material de fixação

Ref ^a	B [cm]	H [cm]	T [cm]	UMV1 [ud.]	EUR/ud.
111.598.00.5	50	112	12	12	297,90

Disponível a partir de fevereiro 2024

Acessórios complementares

- Visão geral de acessórios complementares – estruturas Geberit Duofix para sanitas → pág. 349



- Produção por encomenda

Estrutura Geberit Duofix para sanita suspensa, 112 cm, com autoclismo de interior Sigma 12 cm, curva de descarga de PVC

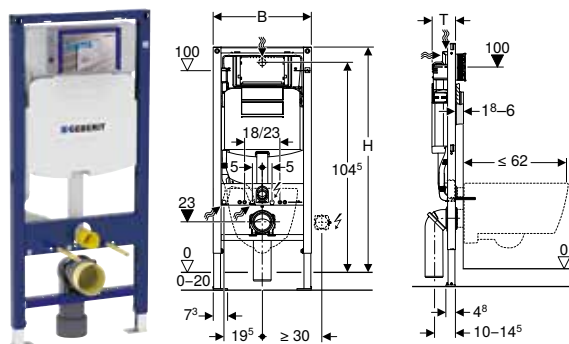

Campos de aplicação

- Para instalação em parede ligeira/falsa
- Para a montagem em construções embutidas de altura parcial ou total
- Para a montagem em paredes de instalação de altura total
- Para sanitas suspensas com medidas de ligação conforme EN 33:2011
- Para sanitas suspensas com profundidade até 62 cm
- Para descarga simples, descarga dupla ou descarga interrompível
- Para altura de enchimento de 0–20 cm

Dados técnicos

Pressão de escoamento mín.	0,1–10 bar
Temperatura da água máx.	25 °C
Volume de descarga definições de fábrica	6 l / 3 l
Maior volume de descarga	4 l / 4,5 l / 6 l / 7,5 l
Gama de ajuste do menor volume de descarga	2–4 l

Fornecimento

- Ligação ao abastecimento de água R 1/2", compatível com MF, com válvula de corte de esquadria e roseta integradas
- Caixa de proteção para tampa de acesso
- 2 tampões de proteção
- Kit de ligação para sanita, \varnothing 90 mm
- Curva de descarga 90° de PVC, \varnothing 90 mm
- Adaptador de redução de PVC, \varnothing 90/110 mm
- 2 varões roscados M12
- Material de fixação

Características

- Estrutura lacada autoportante
- Estrutura com furos \varnothing 9 mm para fixação na construção em estrutura de madeira
- Estrutura preparada para suportes em sanitas cerâmicas com superfície de contacto pequena
- Pés de apoio galvanizados
- Pés de apoio ajustáveis 0–20 cm
- Pés de apoio com bloqueio anti-deslize
- Pés rotativos
- Profundidade dos pés adequada à montagem em perfis em U UW 50 e UW 75, bem como perfis para sistema Geberit Duofix
- Curva de descarga com diferentes posições de profundidade, montável sem ferramenta, intervalo de ajuste de 45 mm
- Curva de descarga rotativa para bocal de saída horizontal para trás
- Fixação isofónica da curva de descarga
- Autoclismo de interior com descarga frontal
- Autoclismo de interior totalmente isolado contra a condensação
- Nas definições de fábrica, é possível a descarga posterior imediata
- Trabalhos de montagem e manutenção do autoclismo de interior sem ferramenta
- Ligação ao abastecimento de água atrás ou no topo ao centro
- Caixa de proteção para tampa de acesso protege contra humidade e sujidade
- Caixa de proteção para tampa de acesso pode ser cortada
- Com tubo guia para tubagem de abastecimento de água, para a ligação de sanitas bidé Geberit AquaClean
- Opção de fixação para ligação elétrica
- Power & Connect Box montável

Ref ^a	B [cm]	H [cm]	T [cm]	UMV1 [ud.]	EUR/ud.
111.374.00.5	50	112	12	12	283,10

Acessórios complementares

- Visão geral de acessórios complementares – estruturas Geberit Duofix para sanitas → pág. 349

Estrutura Geberit Duofix para sanita suspensa, 112 cm, com autoclismo de interior Sigma 12 cm, sem barreiras

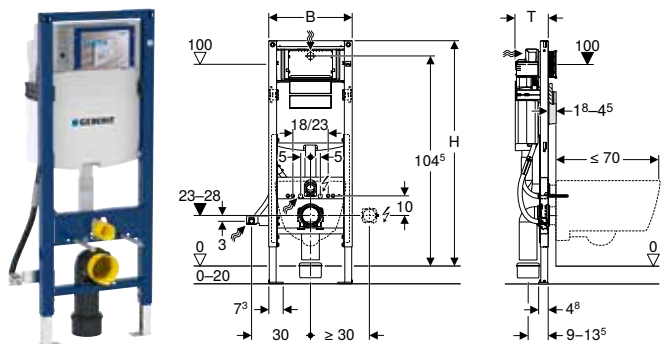

Campos de aplicação

- Para instalação em parede ligeira/falsa
- Para a montagem em construções embutidas de altura parcial ou total
- Para a montagem em paredes de instalação de altura total
- Adequado em instalações de mobilidade condicionada
- Para sanitas suspensas com medidas de ligação conforme EN 33:2011
- Para sanitas suspensas com profundidade prolongada até 70 cm
- Para descarga simples, descarga dupla ou descarga interrompível
- Para altura de enchimento de 0–20 cm

Dados técnicos

Pressão de escoamento mín.	0,1–10 bar
Temperatura da água máx.	25 °C
Volume de descarga definições de fábrica	6 l / 3 l
Maior volume de descarga	4 l / 4,5 l / 6 l / 7,5 l
Gama de ajuste do menor volume de descarga	2–4 l
Pressão de escoamento mínima para taxa de fluxo calculada	0,5 bar

Características

- Estrutura lacada autoportante
- Estrutura preparada para suportes em sanitas cerâmicas com superfície de contacto pequena
- Largura da estrutura reduzida para a colocação de barras de apoio ao lado do elemento
- Altura de montagem da sanita regulável na fase de instalação, 41–46 cm
- Pés de apoio galvanizados
- Pés de apoio ajustáveis 0–20 cm
- Pés de apoio com bloqueio anti-deslize
- Pés rotativos
- Profundidade dos pés adequada à montagem em perfis em U UW 50 e UW 75, bem como perfis para sistema Geberit Duofix
- Curva de descarga dom diferentes posições de profundidade, montável sem ferramenta, intervalo de ajuste de 45 mm
- Fixação isofónica da curva de descarga
- Autoclismo de interior com descarga frontal
- Autoclismo de interior totalmente isolado contra a condensação
- Nas definições de fábrica, é possível a descarga posterior imediata
- Trabalhos de montagem e manutenção do autoclismo de interior sem ferramenta
- Ligação ao abastecimento de água atrás ou no topo ao centro
- Caixa de proteção para tampa de acesso protege contra humidade e sujidade
- Caixa de proteção para tampa de acesso pode ser cortada
- Com tubo guia para tubagem de abastecimento de água, para a ligação de sanitas bidé Geberit AquaClean
- Opção de fixação para ligação elétrica
- Power & Connect Box montável

Fornecimento

- Ligação ao abastecimento de água R 1/2", compatível com MF, com válvula de corte de esquadria e roseta integradas
- Caixa de proteção para tampa de acesso
- 2 tampões de proteção
- Kit de ligação para sanita, Ø 90 mm
- Curva de descarga 90° de PEAD, Ø 90 mm
- Adaptador de redução de PEAD, Ø 90/110 mm
- 2 varões roscados M12
- Material de fixação

Ref ^a	B [cm]	H [cm]	T [cm]	UMV1 [ud.]	EUR/ud.
111.350.00.5	42,5	112	17	1	390,30

Acessórios complementares

- Visão geral de acessórios complementares – estruturas Geberit Duofix para sanitas → pág. 349



- Na utilização com Power & Connect Box, não é possível combinar um sistema de descarga para sanita eletrónico com o Geberit AquaClean.

Estrutura Geberit Duofix para sanita suspensa 112 cm, com autoclismo de interior Sigma 12 cm, sem barreiras, para barras de apoio

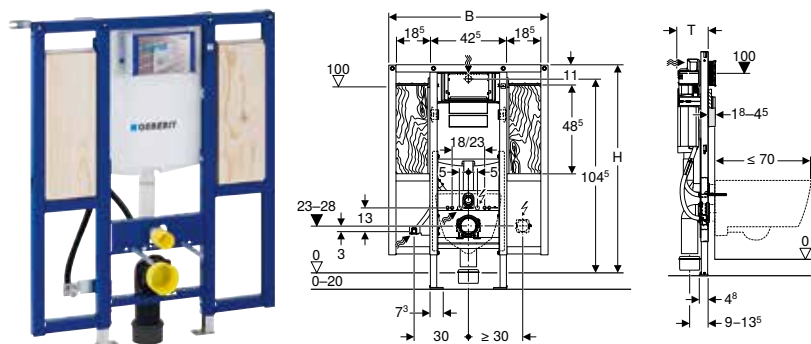

Campos de aplicação

- Para instalação em parede ligeira/falsa
- Para a montagem em construções embutidas de altura parcial ou total
- Para a montagem em paredes de instalação de altura total
- Adequado em instalações de mobilidade condicionada
- Para sanitas suspensas com medidas de ligação conforme EN 33:2011
- Para sanitas suspensas com profundidade prolongada até 70 cm
- Para a fixação de barras de apoio
- Para descarga simples, descarga dupla ou descarga interrompível
- Para altura de enchimento de 0-20 cm

Dados técnicos

Pressão de escoamento mín.	0,1-10 bar
Temperatura da água máx.	25 °C
Volume de descarga definições de fábrica	6 l / 3 l
Maior volume de descarga	4 l / 4,5 l / 6 l / 7,5 l
Gama de ajuste do menor volume de descarga	2-4 l
Pressão de escoamento mínima para taxa de fluxo calculada	0,5 bar

Características

- Estrutura lacada autoportante
- Estrutura preparada para suportes em sanitas cerâmicas com superfície de contacto pequena
- Altura de montagem da sanita regulável na fase de instalação, 41-46 cm
- Pés de apoio galvanizados
- Pés de apoio ajustáveis 0-20 cm
- Pés de apoio com bloqueio anti-deslize
- Pés rotativos
- Profundidade dos pés adequada à montagem em perfis em U UW 50 e UW 75, bem como perfis para sistema Geberit Duofix
- Curva de descarga dom diferentes posições de profundidade, montável sem ferramenta, intervalo de ajuste de 45 mm
- Fixação isofónica da curva de descarga
- Autoclismo de interior com descarga frontal
- Autoclismo de interior totalmente isolado contra a condensação
- Nas definições de fábrica, é possível a descarga posterior imediata
- Trabalhos de montagem e manutenção do autoclismo de interior sem ferramenta
- Ligação ao abastecimento de água atrás ou no topo ao centro
- Caixa de proteção para tampa de acesso protege contra humidade e sujidade
- Caixa de proteção para tampa de acesso pode ser cortada
- Placa de fixação de contraplacado, impermeável
- Classe de material de construção B2 de acordo com a norma DIN 4102-1, ou classe D-s2, d0 de acordo com a norma EN 13501-3
- Emissão de formaldeído da classe A conforme a EN 1084 ou classe E 1, respetivamente, de acordo com a EN 13936
- Com tubo guia para tubagem de abastecimento de água, para a ligação de sanitas bidé Geberit AquaClean
- Opção de fixação para ligação elétrica
- Power & Connect Box montável

Fornecimento

- Ligação ao abastecimento de água R 1/2", compatível com MF, com válvula de corte de esquadria e roseta integradas
- Caixa de proteção para tampa de acesso
- 2 tampões de proteção
- 4 ancoradores à parede
- Kit de ligação para sanita, Ø 90 mm
- Curva de descarga 90° de PEAD, Ø 90 mm
- Adaptador de redução de PEAD, Ø 90/110 mm
- 2 varões roscados M12
- Tomada interior para furo Ø 68 mm, para ligação elétrica
- Material de fixação

Ref ^a	B [cm]	H [cm]	T [cm]	UMV1 [ud.]	EUR/ud.
111.375.00.5	88	112	17	1	556,40

Acessórios complementares

- Visão geral de acessórios complementares – estruturas Geberit Duofix para sanitas → pág. 349



- Na utilização com Power & Connect Box, não é possível combinar um sistema de descarga para sanita eletrónico com o Geberit AquaClean.

Novo

Estrutura Geberit Duofix para sanita suspensa para crianças, 97 cm, com autoclismo de interior Sigma 12 cm

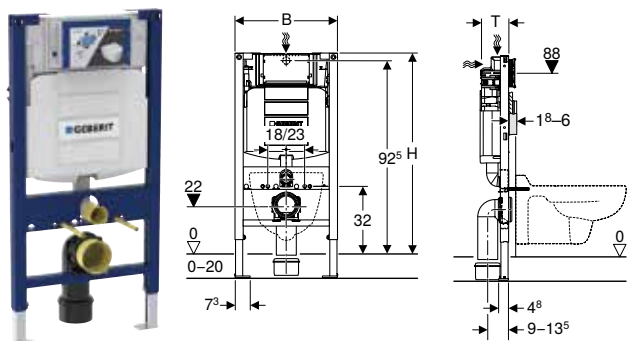

Campos de aplicação

- Para instalação em parede ligeira/falsa
- Para a montagem em construções embutidas de altura parcial ou total
- Para a montagem em paredes de instalação de altura total
- Para a montagem em sistemas de apoio Geberit GIS em frente à parede
- Para sanitas suspensas de crianças
- Para sanitas suspensas com medidas de ligação conforme EN 33:2011
- Para descarga simples, descarga dupla ou descarga interrompível
- Para altura de enchimento de 0–20 cm
- Não adequado para placas de comando de descarga Sigma80

Dados técnicos

Pressão de escoamento mín.	0,1–10 bar
Temperatura da água máx.	25 °C
Volume de descarga definições de fábrica	6 l / 3 l
Maior volume de descarga	4 l / 4,5 l / 6 l / 7,5 l
Gama de ajuste do menor volume de descarga	2–4 l
Pressão de escoamento mínima para taxa de fluxo calculada	0,5 bar

Características

- Estrutura lacada autoportante
- Estrutura com furos \varnothing 9 mm para fixação na construção em estrutura de madeira
- Estrutura preparada para suportes em sanitas cerâmicas com superfície de contacto pequena
- Pés de apoio galvanizados
- Pés de apoio ajustáveis 0–20 cm
- Pés de apoio com bloqueio anti-deslize
- Pés rotativos
- Profundidade dos pés adequada à montagem em perfis em U UW 50 e UW 75, bem como perfis para sistema Geberit Duofix
- Curva de descarga com diferentes posições de profundidade, montável sem ferramenta, intervalo de ajuste de 45 mm
- Fixação isofónica da curva de descarga
- Autoclismo de interior com descarga frontal
- Autoclismo de interior totalmente isolado contra a condensação
- Nas definições de fábrica, é possível a descarga posterior imediata
- Trabalhos de montagem e manutenção do autoclismo de interior sem ferramenta
- Ligação ao abastecimento de água atrás ou no topo ao centro
- Caixa de proteção para tampa de acesso protege contra humidade e sujidade
- Caixa de proteção para tampa de acesso pode ser cortada

Fornecimento

- Ligação ao abastecimento de água R 1/2", compatível com MF, com válvula de corte de esquadria e roseta integradas
- Caixa de proteção para tampa de acesso
- Kit de ligação para sanita, \varnothing 90 mm
- Curva de descarga 90° de PEAD, \varnothing 90 mm
- Adaptador de redução de PEAD, \varnothing 90/110 mm
- 2 tampões de proteção
- 2 varões roscados M12
- Material de fixação

Ref ^a	B [cm]	H [cm]	T [cm]	UMV1 [ud.]	EUR/ud.
111.923.00.5	50	97	12	1	319,00

Disponível a partir de abril 2024

Combinável

- Placa de comando de descarga Geberit Sigma01 para descarga dupla, para sanita Bambini → pág. 420
- Sanita suspensa Geberit Bambini para crianças, fundo profundo, Rimfree, para tampo de sanita
- Sanita suspensa Geberit Bambini para crianças, fundo profundo, Rimfree, sem orifícios para o tampo de sanita

Acessórios complementares

- Visão geral de acessórios complementares – estruturas Geberit Duofix para sanitas → pág. 349

Novo

Estrutura Geberit Duofix para sanita ao chão para crianças e bebês, 97 cm, com autoclismo de interior Sigma 12 cm

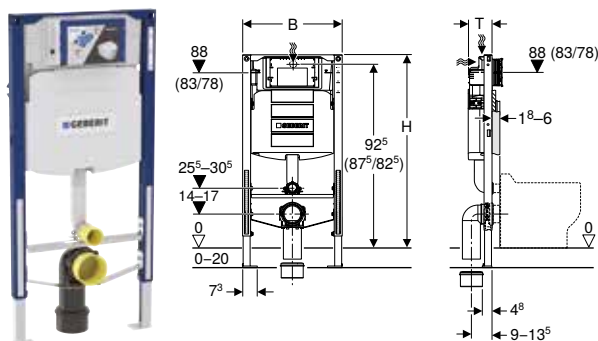

Campos de aplicação

- Para instalação em parede ligeira/falsa
- Para a montagem em construções embutidas de altura parcial ou total
- Para a montagem em paredes de instalação de altura total
- Para a montagem em sistemas de apoio Geberit GIS em frente à parede
- Para sanitas ao chão para crianças e bebês
- Para descarga simples, descarga dupla ou descarga interrompível
- Para altura de enchimento de 0–20 cm
- Não adequado para placas de comando de descarga Sigma80

Dados técnicos

Pressão de escoamento mín.	0,1–10 bar
Temperatura da água máx.	25 °C
Volume de descarga definições de fábrica	6 l / 3 l
Maior volume de descarga	4 l / 4,5 l / 6 l / 7,5 l
Gama de ajuste do menor volume de descarga	2–4 l
Pressão de escoamento mínima para taxa de fluxo calculada	0,5 bar

Características

- Estrutura lacada autoportante
- Estrutura com furos \varnothing 9 mm para fixação na construção em estrutura de madeira
- Pés de apoio galvanizados
- Pés de apoio ajustáveis 0–20 cm
- Pés de apoio com bloqueio anti-deslize
- Profundidade dos pés adequada à montagem em perfis em U UW 50 e UW 75, bem como perfis para sistema Geberit Duofix
- A altura do comando de 88 cm pode ser reduzida em função da cerâmica (83/78 cm)
- Curva de descarga encaixada, pode ser cortada ao comprimento
- Elemento de fixação para curva de descarga com altura regulável
- Elemento de fixação para curva de descarga com altura regulável
- Autoclismo de interior com descarga frontal
- Autoclismo de interior totalmente isolado contra a condensação
- Nas definições de fábrica, é possível a descarga posterior imediata
- Trabalhos de montagem e manutenção do autoclismo de interior sem ferramenta
- Ligação ao abastecimento de água atrás ou no topo ao centro
- Caixa de proteção para tampa de acesso protege contra humidade e sujidade
- Caixa de proteção para tampa de acesso pode ser cortada

Fornecimento

- Ligação ao abastecimento de água R 1/2", compatível com MF, com válvula de corte de esquadria e roseta integradas
- Caixa de proteção para tampa de acesso
- 2 tampões de proteção
- Abraçadeira
- Curva de descarga 90° de PEAD, \varnothing 90 mm
- Adaptador de redução de PEAD, \varnothing 90/110 mm
- Conjunto de ligação para sanita ao chão
- Material de fixação

Ref ^a	B [cm]	H [cm]	T [cm]	UMV1 [ud.]	EUR/ud.
111.922.00.5	50	97	12	1	348,00

Disponível a partir de abril 2024

Combinável

- Placa de comando de descarga Geberit Sigma01 para descarga dupla, para sanita Bambini → pág. 420
- Sanita ao chão Geberit Bambini para crianças, fundo profundo, Rimfree, para tampo de sanita
- Sanita ao chão Geberit Bambini para crianças, fundo profundo, Rimfree, sem orifícios para o tampo de sanita
- Sanita ao chão Geberit Bambini para bebês, fundo profundo, Rimfree

Acessórios complementares

- Visão geral de acessórios complementares – estruturas Geberit Duofix para sanitas → pág. 349



- Para a ligação de sanitas de pedestal para crianças ou bebês que não estejam alinhadas à parede, deve ser encomendado um conjunto de ligação branco (ref.^a 554010000).
- Se a altura de acionamento e/ou o elemento de fixação da curva de descarga for ajustado, a curva de descarga deve ser cortada à medida

Novo

Estrutura Geberit Duofix para sanita suspensa, 114 cm, com autoclismo de interior Sigma 8 cm, 4/2 litros

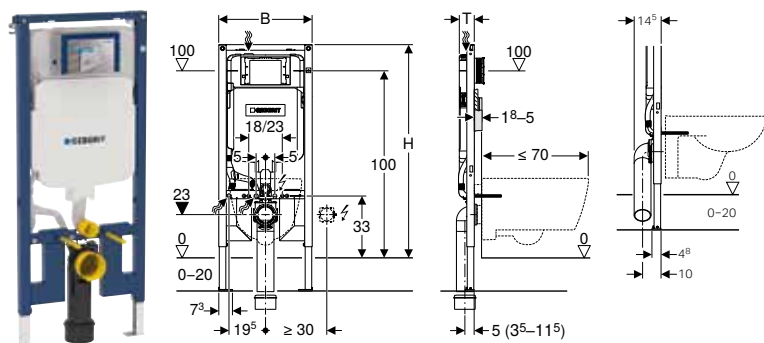

Campos de aplicação

- Para instalação em parede ligeira/falsa
- Para a montagem em construções embutidas de altura parcial ou total
- Para a montagem em paredes de instalação de altura total
- Para sanitas suspensas com medidas de ligação conforme EN 33:2011
- Para sanitas suspensas com profundidade prolongada até 70 cm
- Para descarga simples, descarga dupla ou descarga interrompível
- Para altura de enchimento de 0–20 cm

Dados técnicos

Pressão de escoamento mín.	0,1–10 bar
Temperatura da água máx.	25 °C
Volume de descarga definições de fábrica	4 l / 2 l

Fornecimento

- Ligação ao abastecimento de água R 1/2", compatível com MF, com válvula de corte de esquadria e roseta integradas
- Caixa de proteção para tampa de acesso
- 2 ancoradores à parede
- Kit de ligação para sanita, \varnothing 90 mm
- Curva de descarga 90° de PEAD, \varnothing 90 mm
- Adaptador de redução de PEAD, \varnothing 90/110 mm
- 2 tampões de proteção
- 2 varões roscados M12
- Material de fixação

Características

- Série 2016
- Estrutura lacada autoportante
- Estrutura com furos \varnothing 9 mm para fixação na construção em estrutura de madeira
- Estrutura adequada para sanitas cerâmicas com superfície de contacto pequena (revestimento de parede resistente à pressão)
- Pés de apoio galvanizados
- Pés de apoio com altura regulável sem intervalos
- Pés de apoio com bloqueio anti-deslize
- Profundidade dos pés ajustada à montagem em perfis em U UW 50 e perfis para sistema Geberit Duofix
- Curva de descarga com diferentes posições de profundidade, montável sem ferramenta
- Curva de descarga montável verticalmente em posição de profundidade alinhada à frente
- Curva de descarga extensível, para ligar no chão
- Fixação isofónica da curva de descarga
- Autoclismo de interior com descarga frontal
- Autoclismo de interior totalmente isolado contra a condensação
- Nas definições de fábrica, é possível a descarga posterior imediata
- Trabalhos de montagem e manutenção do autoclismo de interior sem ferramenta
- Ligação ao abastecimento de água em cima, à esquerda
- Caixa de proteção para tampa de acesso protege contra humidade e sujidade
- Caixa de proteção para tampa de acesso pode ser cortada ao comprimento, adequada a placas de comando de descarga alinhadas à face
- Com tubo guia para tubagem de abastecimento de água, para a ligação de sanitas bidé Geberit AquaClean
- Opção de fixação para ligação elétrica

Ref ^a	B [cm]	H [cm]	T [cm]	UMV1 [ud.]	EUR/ud.
111.599.00.1	50	114	8	12	342,30

Disponível a partir de fevereiro 2024



- Produção por encomenda

Estrutura Geberit Duofix para sanita suspensa, 114 cm, com autoclismo de interior Sigma 8 cm, curva de descarga de PVC

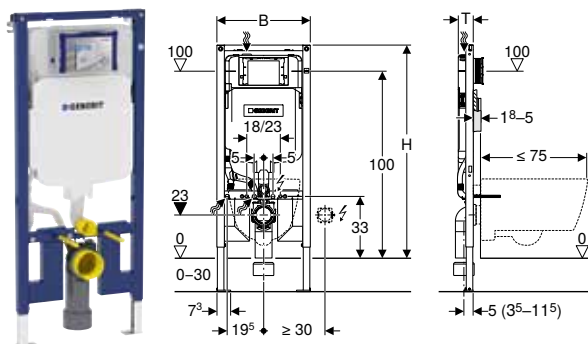

Campos de aplicação

- Para instalação em parede ligeira/falsa
- Para a montagem em construções embutidas de altura parcial ou total
- Para a montagem em paredes de instalação de altura total
- Para sanitas suspensas com medidas de ligação conforme EN 33:2011
- Para sanitas suspensas com profundidade prolongada até 75 cm
- Para descarga simples, descarga dupla ou descarga interrompível
- Para alturas de enchimento de 0–30 cm

Dados técnicos

Pressão de escoamento mín.	0,1–10 bar
Temperatura da água máx.	25 °C
Volume de descarga definições de fábrica	6 l / 3 l
Maior volume de descarga	4,5 l / 6 l / 7,5 l
Gama de ajuste do menor volume de descarga	3–4 l

Fornecimento

- Ligação ao abastecimento de água R 1/2", compatível com MF, com válvula de corte de esquadria e roseta integradas
- Caixa de proteção para tampa de acesso
- 2 ancoradores à parede
- Kit de ligação para sanita, \varnothing 90 mm
- Curva de descarga 90° de PVC, \varnothing 90 mm
- Adaptador de redução de PVC, \varnothing 90/110 mm
- 2 tampões de proteção
- 2 varões roscados M12
- Material de fixação

Características

- Série 2016
- Estrutura lacada autoportante
- Estrutura com furos \varnothing 9 mm para fixação na construção em estrutura de madeira
- Estrutura adequada para sanitas cerâmicas com superfície de contacto pequena (revestimento de parede resistente à pressão)
- Pés de apoio galvanizados
- Pés de apoio com altura regulável sem intervalos
- Pés de apoio com bloqueio anti-deslize
- Profundidade dos pés ajustada à montagem em perfis em U UW 50 e perfis para sistema Geberit Duofix
- Curva de descarga com diferentes posições de profundidade, montável sem ferramenta
- Curva de descarga montável verticalmente em posição de profundidade alinhada à frente
- Curva de descarga extensível, para ligar no chão
- Fixação isofónica da curva de descarga
- Autoclismo de interior com descarga frontal
- Autoclismo de interior totalmente isolado contra a condensação
- Nas definições de fábrica, é possível a descarga posterior imediata
- Trabalhos de montagem e manutenção do autoclismo de interior sem ferramenta
- Ligação ao abastecimento de água em cima, à esquerda
- Caixa de proteção para tampa de acesso protege contra humidade e sujidade
- Caixa de proteção para tampa de acesso pode ser cortada ao comprimento, adequada a placas de comando de descarga alinhadas à face
- Com tubo guia para tubagem de abastecimento de água, para a ligação de sanitas bidé Geberit AquaClean
- Opção de fixação para ligação elétrica

Ref ^a	B [cm]	H [cm]	T [cm]	UMV1 [ud.]	EUR/ud.
111.791.00.1	50	114	8	12	321,70

Acessórios complementares

- Visão geral de acessórios complementares – estruturas Geberit Duofix para sanitas → pág. 349

Estrutura Geberit Duofix para sanita suspensa, 82 cm, com autoclismo de interior Omega 12 cm

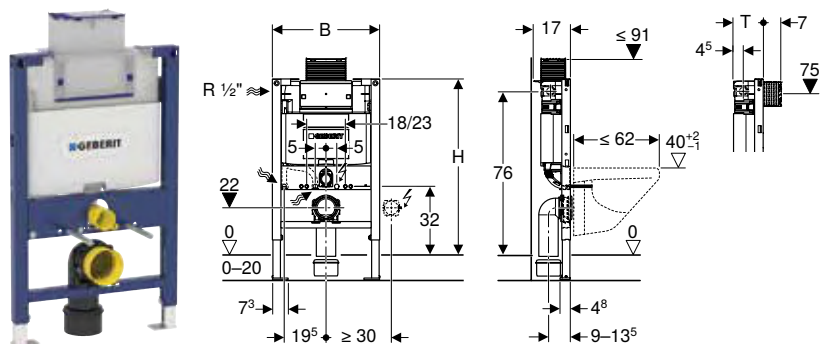

Campos de aplicação

- Para instalação em parede ligeira/falsa
- Para a montagem em construções embutidas de altura parcial
- Para sanitas suspensas com medidas de ligação conforme EN 33:2011
- Para sanitas suspensas com profundidade até 62 cm
- Para descarga dupla
- Para altura de enchimento de 0–20 cm

Dados técnicos

Pressão de escoamento mín.	0,1–10 bar
Temperatura da água máx.	25 °C
Volume de descarga definições de fábrica	6 l / 3 l
Maior volume de descarga	4 l / 4,5 l / 6 l / 7,5 l
Gama de ajuste do menor volume de descarga	2–4 l
Pressão de escoamento mínima para taxa de fluxo calculada	0,5 bar

Fornecimento

- Ligação ao abastecimento de água R 1/2", compatível com MF, com válvula de corte de esquadria e roseta integradas
- Caixa de proteção para tampa de acesso
- Kit de ligação para sanita, \varnothing 90 mm
- Curva de descarga 90° de PEAD, \varnothing 90 mm
- Adaptador de redução de PEAD, \varnothing 90/110 mm
- 2 tampões de proteção
- 2 varões roscados M12
- Material de fixação

Características

- Estrutura lacada autoportante
- Estrutura com furos \varnothing 9 mm para fixação na construção em estrutura de madeira
- Estrutura preparada para suportes em sanitas cerâmicas com superfície de contacto pequena
- Pés de apoio galvanizados
- Pés de apoio ajustáveis 0–20 cm
- Pés de apoio com bloqueio anti-deslize
- Pés rotativos
- Profundidade dos pés adequada à montagem em perfis em U UW 50 e UW 75, bem como perfis para sistema Geberit Duofix
- Curva de descarga com diferentes posições de profundidade, montável sem ferramenta, intervalo de ajuste de 45 mm
- Fixação isofónica da curva de descarga
- Autoclismo de interior com descarga de topo ou frontal
- Autoclismo de interior totalmente isolado contra a condensação
- Nas definições de fábrica, é possível a descarga posterior imediata
- Trabalhos de montagem e manutenção do autoclismo de interior sem ferramenta
- Ligação ao abastecimento de água lateral à esquerda ou atrás à esquerda
- Caixa de proteção para tampa de acesso protege contra humidade e sujidade
- Caixa de proteção para tampa de acesso pode ser cortada
- Com tubo guia para tubagem de abastecimento de água, para a ligação de sanitas bidé Geberit AquaClean
- Opção de fixação para ligação elétrica
- Power & Connect Box montável

Ref ^a	B [cm]	H [cm]	T [cm]	UMV1 [ud.]	EUR/ud.
111.003.00.1	50	82	14	1	321,70

Acessórios complementares

- Visão geral de acessórios complementares – estruturas Geberit Duofix para sanitas → pág. 349

Novo

Estrutura Geberit Duofix para sanita suspensa, 82 cm, com autoclismo de interior Omega 12 cm, 4/2 litros

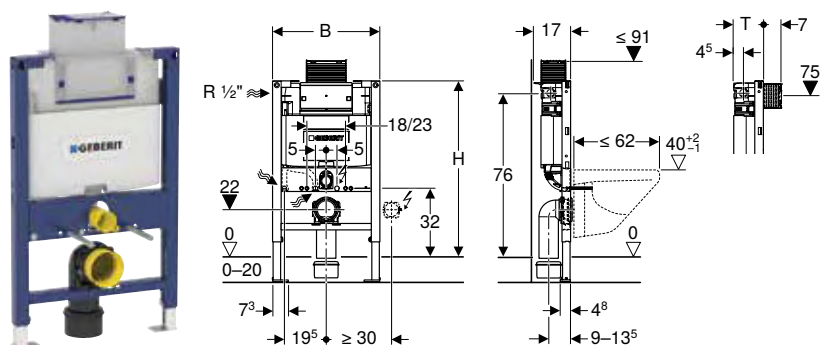

Campos de aplicação

- Para instalação em parede ligeira/falsa
- Para a montagem em construções embutidas de altura parcial
- Para sanitas suspensas com medidas de ligação conforme EN 33:2011
- Para sanitas suspensas com profundidade até 62 cm
- Para descarga dupla
- Para altura de enchimento de 0–20 cm

Dados técnicos

Pressão de escoamento mín.	0,1–10 bar
Temperatura da água máx.	25 °C
Volume de descarga definições de fábrica	4 l / 2 l

Fornecimento

- Ligação ao abastecimento de água R 1/2", compatível com MF, com válvula de corte de esquadria e roseta integradas
- Caixa de proteção para tampa de acesso
- Kit de ligação para sanita, \varnothing 90 mm
- Curva de descarga 90° de PEAD, \varnothing 90 mm
- Adaptador de redução de PEAD, \varnothing 90/110 mm
- 2 tampões de proteção
- 2 varões roscados M12
- Material de fixação

Características

- Estrutura lacada autoportante
- Estrutura com furos \varnothing 9 mm para fixação na construção em estrutura de madeira
- Estrutura preparada para suportes em sanitas cerâmicas com superfície de contacto pequena
- Pés de apoio galvanizados
- Pés de apoio ajustáveis 0–20 cm
- Pés de apoio com bloqueio anti-deslize
- Pés rotativos
- Profundidade dos pés adequada à montagem em perfis em U UW 50 e UW 75, bem como perfis para sistema Geberit Duofix
- Curva de descarga com diferentes posições de profundidade, montável sem ferramenta, intervalo de ajuste de 45 mm
- Fixação isofónica da curva de descarga
- Autoclismo de interior com descarga de topo ou frontal
- Autoclismo de interior totalmente isolado contra a condensação
- Nas definições de fábrica, é possível a descarga posterior imediata
- Trabalhos de montagem e manutenção do autoclismo de interior sem ferramenta
- Ligação ao abastecimento de água lateral à esquerda ou atrás à esquerda
- Caixa de proteção para tampa de acesso protege contra humidade e sujidade
- Caixa de proteção para tampa de acesso pode ser cortada
- Com tubo guia para tubagem de abastecimento de água, para a ligação de sanitas bidé Geberit AquaClean
- Opção de fixação para ligação elétrica
- Power & Connect Box montável

Ref ^a	B [cm]	H [cm]	T [cm]	UMV1 [ud.]	EUR/ud.
111.017.00.1	50	82	14	1	332,00

Disponível a partir de fevereiro 2024

Acessórios complementares

- Visão geral de acessórios complementares – estruturas Geberit Duofix para sanitas → pág. 349



- Produção por encomenda

Estrutura Geberit Duofix para sanita suspensa, 98 cm, com autoclismo de interior Omega 12 cm

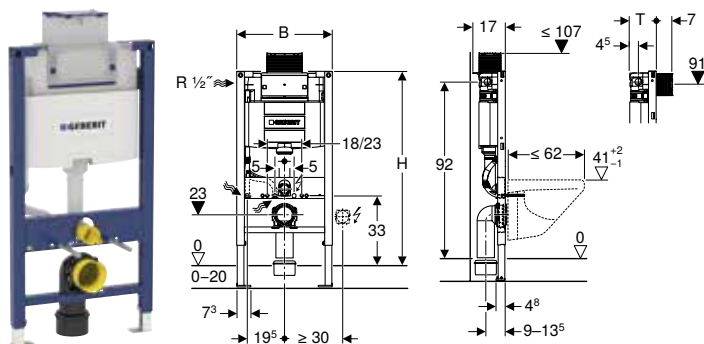

Campos de aplicação

- Para instalação em parede ligeira/falsa
- Para a montagem em construções embutidas de altura parcial
- Para sanitas suspensas com medidas de ligação conforme EN 33:2011
- Para sanitas suspensas com profundidade até 62 cm
- Para descarga dupla
- Para altura de enchimento de 0–20 cm

Dados técnicos

Pressão de escoamento mín.	0,1–10 bar
Temperatura da água máx.	25 °C
Volume de descarga definições de fábrica	6 l / 3 l
Maior volume de descarga	4 l / 4,5 l / 6 l / 7,5 l
Gama de ajuste do menor volume de descarga	2–4 l
Pressão de escoamento mínima para taxa de fluxo calculada	0,5 bar

Fornecimento

- Ligação ao abastecimento de água R 1/2", compatível com MF, com válvula de corte de esquadria e roseta integradas
- Caixa de proteção para tampa de acesso
- Kit de ligação para sanita, \varnothing 90 mm
- Curva de descarga 90° de PEAD, \varnothing 90 mm
- Adaptador de redução de PEAD, \varnothing 90/110 mm
- 2 tampões de proteção
- 2 varões roscados M12
- Material de fixação

Características

- Estrutura lacada autoportante
- Estrutura com furos \varnothing 9 mm para fixação na construção em estrutura de madeira
- Estrutura preparada para suportes em sanitas cerâmicas com superfície de contacto pequena
- Pés de apoio galvanizados
- Pés de apoio ajustáveis 0–20 cm
- Pés de apoio com bloqueio anti-deslize
- Pés rotativos
- Profundidade dos pés adequada à montagem em perfis em U UW 50 e UW 75, bem como perfis para sistema Geberit Duofix
- Curva de descarga com diferentes posições de profundidade, montável sem ferramenta, intervalo de ajuste de 45 mm
- Fixação isofónica da curva de descarga
- Autoclismo de interior com descarga de topo ou frontal
- Autoclismo de interior totalmente isolado contra a condensação
- Nas definições de fábrica, é possível a descarga posterior imediata
- Trabalhos de montagem e manutenção do autoclismo de interior sem ferramenta
- Ligação ao abastecimento de água lateral à esquerda ou atrás à esquerda
- Caixa de proteção para tampa de acesso protege contra humidade e sujidade
- Caixa de proteção para tampa de acesso pode ser cortada
- Com tubo guia para tubagem de abastecimento de água, para a ligação de sanitas bidé Geberit AquaClean
- Opção de fixação para ligação elétrica
- Power & Connect Box montável

Ref ^a	B [cm]	H [cm]	T [cm]	UMV1 [ud.]	EUR/ud.
111.030.00.1	50	98	14	1	321,70

Acessórios complementares

- Visão geral de acessórios complementares – estruturas Geberit Duofix para sanitas → pág. 349

Estrutura para sanita suspensa Geberit Duofix, 112 cm, com autoclismo de interior Omega 12 cm

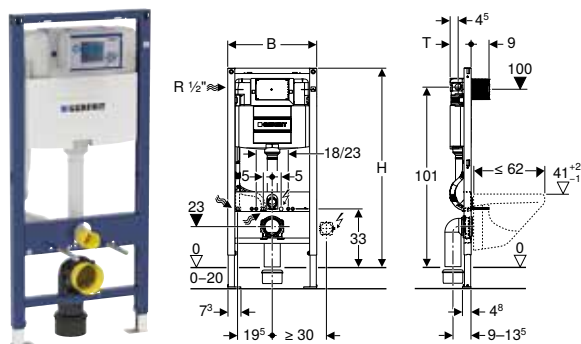

Campos de aplicação

- Para instalação em parede ligeira/falsa
- Para a montagem em construções embutidas de altura parcial ou total
- Para a montagem em paredes de instalação de altura total
- Para sanitas suspensas com medidas de ligação conforme EN 33:2011
- Para sanitas suspensas com profundidade até 62 cm
- Para descarga dupla
- Para altura de enchimento de 0–20 cm

Dados técnicos

Pressão de escoamento mín.	0,1–10 bar
Temperatura da água máx.	25 °C
Volume de descarga definições de fábrica	6 l / 3 l
Maior volume de descarga	4 l / 4,5 l / 6 l / 7,5 l
Gama de ajuste do menor volume de descarga	2–4 l
Pressão de escoamento mínima para taxa de fluxo calculada	0,5 bar

Fornecimento

- Ligação ao abastecimento de água R 1/2", compatível com MF, com válvula de corte de esquadria e roseta integradas
- Caixa de proteção para tampa de acesso
- Kit de ligação para sanita, \varnothing 90 mm
- Curva de descarga 90° de PEAD, \varnothing 90 mm
- Adaptador de redução de PEAD, \varnothing 90/110 mm
- 2 tampões de proteção
- 2 varões roscados M12
- Material de fixação

Características

- Estrutura lacada autoportante
- Estrutura com furos \varnothing 9 mm para fixação na construção em estrutura de madeira
- Estrutura preparada para suportes em sanitas cerâmicas com superfície de contacto pequena
- Pés de apoio galvanizados
- Pés de apoio ajustáveis 0–20 cm
- Pés de apoio com bloqueio anti-deslize
- Pés rotativos
- Profundidade dos pés adequada à montagem em perfis em U UW 50 e UW 75, bem como perfis para sistema Geberit Duofix
- Curva de descarga com diferentes posições de profundidade, montável sem ferramenta, intervalo de ajuste de 45 mm
- Fixação isofónica da curva de descarga
- Autoclismo de interior com descarga frontal
- Autoclismo de interior totalmente isolado contra a condensação
- Nas definições de fábrica, é possível a descarga posterior imediata
- Trabalhos de montagem e manutenção do autoclismo de interior sem ferramenta
- Ligação ao abastecimento de água lateral à esquerda ou atrás à esquerda
- Caixa de proteção para tampa de acesso protege contra humidade e sujidade
- Caixa de proteção para tampa de acesso pode ser cortada
- Com tubo guia para tubagem de abastecimento de água, para a ligação de sanitas bidé Geberit AquaClean
- Opção de fixação para ligação elétrica
- Power & Connect Box montável

Ref ^a	B [cm]	H [cm]	T [cm]	UMV1 [ud.]	EUR/ud.
111.060.00.1	50	112	12	1	321,70



Acessórios complementares

- Visão geral de acessórios complementares – estruturas Geberit Duofix para sanitas → pág. 349



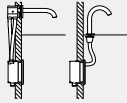

Estruturas para lavatórios

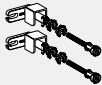
Visão geral de acessórios complementares – estruturas Geberit Duofix para lavatórios

Geberit Portugal, Versão: novembro 2023

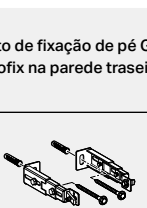
	Torneiras de lavatório Geberit para caixa técnica embutida	Fixação Geberit Duofix para lavatórios com uma distância de fixação de 38–58 cm	Conjunto de ancoradores à parede Geberit Duofix para montagem individual	
				
		→ pág. 387	→ pág. 385	
111.432.00.2 Estrutura Geberit Duofix para lavatório, 112 cm, torneira instalada em bancada		✓	✓	
111.487.00.2 Estrutura Geberit Duofix para lavatório, 82–98 cm, torneira instalada em bancada		✓	✓	
111.493.00.1 Estrutura Geberit Duofix para lavatório, 112–130 cm, torneira de parede embutida		✓	✓	
111.551.00.1 Estrutura para lavatório Geberit Duofix, 112 cm, torneira de bancada eletrónica com caixa técnica embutida	✓		✓	
111.556.00.1 Estrutura para lavatório Geberit Duofix, 112 cm, torneira de bancada eletrónica com caixa técnica embutida, com sifão embutido	✓		✓	
111.558.00.1 Estrutura para lavatório Geberit Duofix, 130 cm, torneira de parede eletrónica com caixa técnica embutida	✓		✓	
111.561.00.1 Estrutura para lavatório Geberit Duofix, 130 cm, torneira de parede eletrónica com caixa técnica embutida, com sifão embutido	✓		✓	

✓ Compatível

	Conjunto de fixação de pé Geberit Duofix na parede traseira	Conjunto de extensão de pés de apoio Geberit Duofix para altura de enchimento 20–40 cm	Placa de acesso Geberit para caixa técnica embutida	Placa de acesso Geberit para caixa técnica embutida e sifão embutido
				
	→ pág. 388	→ pág. 387	→ pág. 580	→ pág. 580
	✓	✓		
	✓	✓		
	✓	✓		
	✓	✓	✓	
	✓	✓		✓
	✓	✓	✓	
	✓	✓		✓

Visão geral da gama de produtos – estruturas para lavatório Geberit Duofix para móveis de casa de banho

Geberit Portugal, outubro 2023

Móvel com espelho/lavatório/lavatório duplo/móvel inferior	Largura nominal em cm	60	75	90	105	120	
Caixa de instalação para móvel com espelho Geberit ONE, 90 cm de altura	111.941.00.1	✓					
	111.942.00.1		✓				
	111.943.00.1			✓			
	111.944.00.1				✓		
	111.945.00.1					✓	
Geberit Duofix Traverse para fixação da estrutura, para distância de suporte a partir de 60 cm	111.041.00.1	✓					
	111.042.00.1		✓				
	111.043.00.1			✓			
	111.044.00.1				✓		
	111.045.00.1					✓	
Gama de produtos com estrutura para lavatório Geberit Duofix, versão padrão		Largura da estrutura 50 cm	✓ ¹⁾	✓	✓	✓	✓ ²⁾³⁾

✓ Compatível com as séries Geberit ONE e Geberit iCon - com outras séries e produtos de terceiros, as medidas de conexão detalhadas e efetivas dos produtos devem ser verificadas para a seleção definitiva.

¹⁾ No caso de aplicação da estrutura para lavatório Geberit Duofix, versão padrão com 50 cm de largura, as opções de posicionamento para a fixação do móvel de lavatório junto à estrutura são limitadas, em comparação com uma estrutura na versão estreita, com 44 cm de largura

²⁾ Com duas torneiras de saída, aplicação de duas estruturas de instalação Duofix

³⁾ Na aplicação da estrutura para lavatório Geberit Duofix, versão padrão com 50 cm de largura, as opções de posicionamento para a fixação do móvel de lavatório junto à estrutura são limitadas, em comparação com uma estrutura na versão estreita, com 44 cm de largura

Estrutura para lavatório Geberit Duofix, 112 cm, torneira de bancada eletrónica com caixa técnica embutida

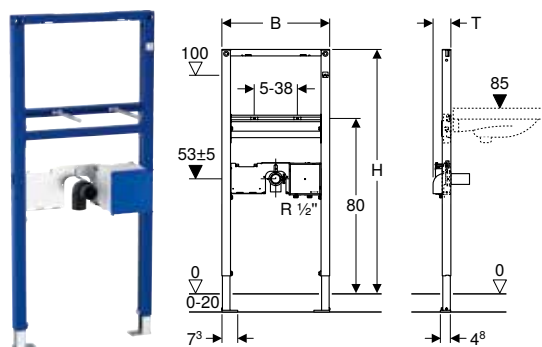

Campos de aplicação

- Para instalação em parede ligeira/falsa
- Para a montagem em construções embutidas de altura parcial ou total
- Para a montagem em paredes de instalação de altura total
- Para a montagem de lavatórios
- Para torneiras de lavatório Piave e Brenta, instalação em bancada, para caixa técnica embutida
- Para altura de enchimento de 0–20 cm

Fornecimento

- Curva de descarga de PEAD, Ø 50 mm
- Vedante Ø 44/32 mm
- 2 varões roscados M10
- Caixa de proteção com tampa, para caixa embutida
- Material de fixação

Características

- Estrutura lacada autoportante
- Estrutura com furos Ø 9 mm para fixação na construção em estrutura de madeira
- Pés de apoio galvanizados
- Pés de apoio ajustáveis 0–20 cm
- Pés de apoio com bloqueio anti-deslize
- Pés rotativos
- Profundidade dos pés adequada à montagem em perfis em U UW 50 e UW 75, bem como perfis para sistema Geberit Duofix
- Distância de fixação do lavatório 5–38 cm
- Ligação ao abastecimento de água compatível com MeplaFix e MasterFix
- Ligação ao abastecimento de água na caixa embutida, inferior
- Fixação para curva de descarga de altura regulável e isofónica
- Caixa embutida para torneira de lavatório Geberit, instalação em bancada, para caixa técnica embutida, pré-montada
- Válvula de corte integradas em caixa embutida
- Terminal para ligação elétrica na caixa embutida

Ref ^a	B [cm]	H [cm]	T [cm]	UMV1 [ud.]	EUR/ud.
111.551.00.1	50	112	7,5	1	287,30

Combinável

- Torneira de lavatório Geberit Piave, instalação em bancada, alimentação elétrica, para caixa técnica embutida → pág. 542
- Torneira de lavatório Geberit Brenta, instalação em bancada, alimentação elétrica, para caixa técnica embutida → pág. 546
- Torneira de lavatório Geberit Piave, instalação em bancada, alimentação a pilhas, para caixa técnica embutida → pág. 552
- Torneira de lavatório Geberit Brenta, instalação em bancada, alimentação a pilhas, para caixa técnica embutida → pág. 556
- Torneira de lavatório Geberit Piave, instalação em bancada, alimentação a gerador, para caixa técnica embutida → pág. 560
- Torneira de lavatório Geberit Brenta, instalação em bancada, alimentação a gerador, para caixa técnica embutida → pág. 564

Acessórios complementares

- Visão geral de acessórios complementares – estruturas Geberit Duofix para lavatórios → pág. 363

Estrutura Geberit Duofix para lavatório, 112 cm, torneira instalada em bancada

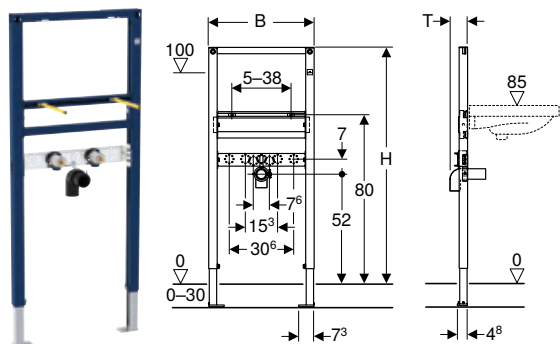

Campos de aplicação

- Para instalação em parede ligeira/falsa
- Para a montagem em construções embutidas de altura parcial ou total
- Para a montagem em paredes de instalação de altura total
- Para a montagem de lavatórios
- Para torneiras instaladas em bancada
- Para alturas de enchimento de 0–30 cm

Características

- Estrutura lacada autoportante
- Estrutura com furos \varnothing 9 mm para fixação na construção em estrutura de madeira
- Pés de apoio galvanizados
- Suportes de pés ajustáveis 0–30 cm
- Pés de apoio com bloqueio anti-deslize
- Pés rotativos
- Profundidade dos pés adequada à montagem em perfis em U UW 50 e UW 75, bem como perfis para sistema Geberit Duofix
- Distância de fixação do lavatório 5–38 cm
- Fixação para curva de descarga de altura regulável e isofónica
- Placa para fixação de torneira regulável em altura e profundidade

Fornecimento

- 2 páteres de ligação Rp 1/2" / R 1/2", compatíveis com MF
- 2 vedantes com emboque
- 2 protecções acústicas
- 2 casquilhos de isolamento
- Curva de descarga de PEAD, \varnothing 50 mm
- Vedante \varnothing 44/40 mm
- 2 varões roscados M10
- Material de fixação

Ref ^a	B [cm]	H [cm]	T [cm]	UMV1 [ud.]	EUR/ud.
111.432.00.2	50	112	7,5	1	136,30

Acessórios complementares

- Visão geral de acessórios complementares – estruturas Geberit Duofix para lavatórios → pág. 363

Estrutura para lavatório Geberit Duofix, 112 cm, torneira de bancada eletrônica com caixa técnica embutida, com sifão embutido

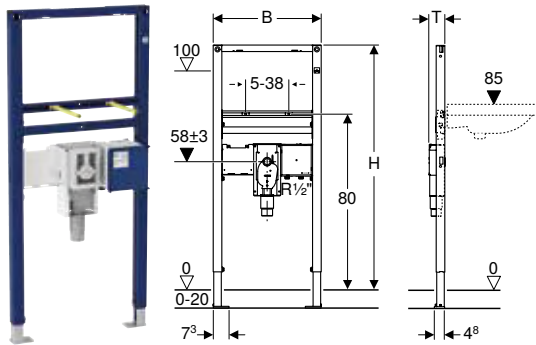

Campos de aplicação

- Para instalação em parede ligeira/falsa
- Para a montagem em construções embutidas de altura parcial ou total
- Para a montagem em paredes de instalação de altura total
- Adequado em instalações de mobilidade condicionada
- Para a montagem de lavatórios
- Para torneiras de lavatório Piave e Brenta, instalação em bancada, para caixa técnica embutida
- Para altura de enchimento de 0–20 cm

Fornecimento

- Caixa de proteção
- 2 varões roscados M10
- Caixa de proteção com tampa, para caixa embutida
- Material de fixação

Características

- Estrutura lacada autoportante
- Estrutura com furos \varnothing 9 mm para fixação na construção em estrutura de madeira
- Pés de apoio galvanizados
- Pés de apoio ajustáveis 0–20 cm
- Pés de apoio com bloqueio anti-deslize
- Pés rotativos
- Profundidade dos pés adequada à montagem em perfis em U UW 50 e UW 75, bem como perfis para sistema Geberit Duofix
- Distância de fixação do lavatório 5–38 cm
- Sifão embutido com elevada capacidade de drenagem e autolimpeza
- Sifão embutido na montagem final de altura regulável \pm 3 cm
- Autoclismo de interior com tubo de ligação de PP, \varnothing 50 mm
- Ligação ao abastecimento de água compatível com MeplaFix e MasterFix
- Ligação ao abastecimento de água na caixa embutida, inferior
- Fixação para curva de descarga de altura regulável e isofônica
- Caixa embutida para torneira de lavatório Geberit, instalação em bancada, para caixa técnica embutida, pré-montada
- Válvula de corte integradas em caixa embutida
- Terminal para ligação elétrica na caixa embutida

Ref ^a	B [cm]	H [cm]	T [cm]	UMV1 [ud.]	EUR/ud.
111.556.00.1	50	112	7,5	1	347,20

Combinável

- Torneira de lavatório Geberit Piave, instalação em bancada, alimentação elétrica, para caixa técnica embutida → pág. 542
- Torneira de lavatório Geberit Brenta, instalação em bancada, alimentação elétrica, para caixa técnica embutida → pág. 546
- Torneira de lavatório Geberit Piave, instalação em bancada, alimentação a pilhas, para caixa técnica embutida → pág. 552
- Torneira de lavatório Geberit Brenta, instalação em bancada, alimentação a pilhas, para caixa técnica embutida → pág. 556
- Torneira de lavatório Geberit Piave, instalação em bancada, alimentação a gerador, para caixa técnica embutida → pág. 560
- Torneira de lavatório Geberit Brenta, instalação em bancada, alimentação a gerador, para caixa técnica embutida → pág. 564

Acessórios complementares

- Visão geral de acessórios complementares – estruturas Geberit Duofix para lavatórios → pág. 363

Estrutura Geberit Duofix para lavatório, 82–98 cm, torneira instalada em bancada

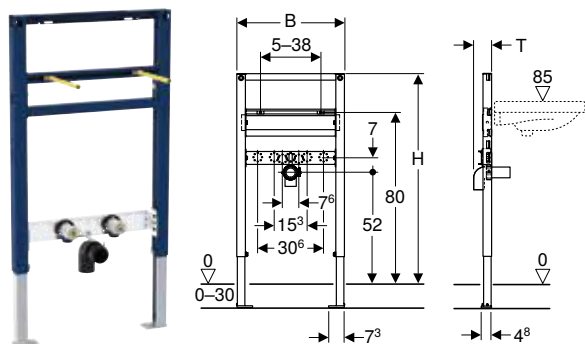

Campos de aplicação

- Para instalação em parede ligeira/falsa
- Para a montagem em construções embutidas de altura parcial
- Para a montagem de lavatórios
- Para torneiras instaladas em bancada
- Para alturas de enchimento de 0–30 cm

Características

- Estrutura lacada autoportante
- Estrutura com furos \varnothing 9 mm para fixação na construção em estrutura de madeira
- Pés de apoio galvanizados
- Suportes de pés ajustáveis 0–30 cm
- Pés de apoio com bloqueio anti-deslize
- Pés rotativos
- Profundidade dos pés adequada à montagem em perfis em U UW 50 e UW 75, bem como perfis para sistema Geberit Duofix
- Distância de fixação do lavatório 5–38 cm
- Fixação para curva de descarga de altura regulável e isofónica
- Placa para fixação de torneira regulável em altura e profundidade

Fornecimento

- 2 páteres de ligação Rp 1/2" / R 1/2", compatíveis com MF
- 2 vedantes com emboque
- 2 casquilhos de isolamento
- Curva de descarga de PEAD, \varnothing 50 mm
- Vedante \varnothing 44/40 mm
- 2 varões roscados M10
- Material de fixação

Ref ^a	B [cm]	H [cm]	T [cm]	UMV1 [ud.]	EUR/ud.
111.487.00.2	50	82–98	7,5	1	140,60

Acessórios complementares

- Visão geral de acessórios complementares – estruturas Geberit Duofix para lavatórios → pág. 363

Estrutura Geberit Duofix para lavatório, 112–130 cm, torneira de parede embutida

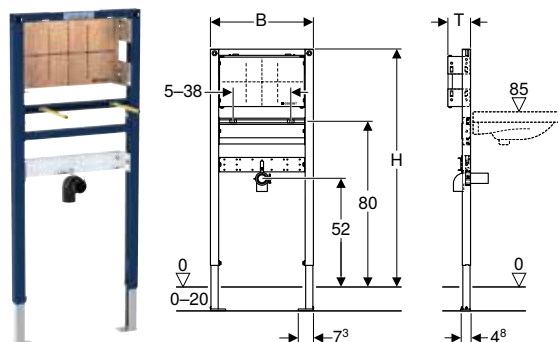

Campos de aplicação

- Para instalação em parede ligeira/falsa
- Para a montagem em construções embutidas de altura parcial ou total
- Para a montagem em paredes de instalação de altura total
- Para a montagem de lavatórios
- Para torneiras embutidas
- Para altura de enchimento de 0–20 cm

Fornecimento

- Curva de descarga de PEAD, \varnothing 50 mm
- Vedante \varnothing 44/32 mm
- 2 varões roscados M10
- Material de fixação

Características

- Estrutura lacada autoportante
- Estrutura com furos \varnothing 9 mm para fixação na construção em estrutura de madeira
- Pés de apoio galvanizados
- Pés de apoio ajustáveis 0–20 cm
- Pés de apoio com bloqueio anti-deslize
- Pés rotativos
- Profundidade dos pés adequada à montagem em perfis em U UW 50 e UW 75, bem como perfis para sistema Geberit Duofix
- Distância de fixação do lavatório 5–38 cm
- Placas de fixação com altura e profundidade reguláveis
- Placa de fixação de contraplacado, impermeável
- Classe de material de construção B2 de acordo com a norma DIN 4102-1, ou classe D-s2, d0 de acordo com a norma EN 13501-3
- Emissão de formaldeído da classe A conforme a EN 1084 ou classe E 1, respetivamente, de acordo com a EN 13936
- Fixação para curva de descarga de altura regulável e isofónica

Ref ^a	B [cm]	H [cm]	T [cm]	UMV1 [ud.]	EUR/ud.
111.493.00.1	50	112–130	11	1	191,00

Acessórios complementares

- Visão geral de acessórios complementares – estruturas Geberit Duofix para lavatórios → pág. 363

Estrutura para lavatório Geberit Duofix, 130 cm, torneira de parede eletrônica com caixa técnica embutida

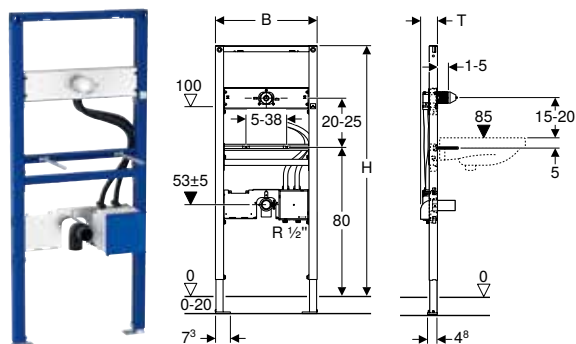

Campos de aplicação

- Para instalação em parede ligeira/falsa
- Para a montagem em construções embutidas de altura parcial ou total
- Para a montagem em paredes de instalação de altura total
- Para a montagem de lavatórios
- Para torneiras de lavatório Piave e Brenta, instalação em parede, para caixa técnica embutida
- Para altura de enchimento de 0–20 cm

Fornecimento

- Curva de descarga de PEAD, \varnothing 50 mm
- Vedante \varnothing 44/32 mm
- 2 varões roscados M10
- Caixa de proteção com tampa, para caixa embutida
- Caixa de proteção para fixação de torneira de parede
- Material de fixação

Características

- Estrutura lacada autoportante
- Estrutura com furos \varnothing 9 mm para fixação na construção em estrutura de madeira
- Pés de apoio galvanizados
- Pés de apoio ajustáveis 0–20 cm
- Pés de apoio com bloqueio anti-deslize
- Pés rotativos
- Profundidade dos pés adequada à montagem em perfis em U UW 50 e UW 75, bem como perfis para sistema Geberit Duofix
- Distância de fixação do lavatório 5–38 cm
- Placa para fixação de torneira com altura regulável
- Fixação para torneira de parede pré-montada
- Ligação ao abastecimento de água compatível com MeplaFix e MasterFix
- Ligação ao abastecimento de água na caixa embutida, inferior
- Fixação para curva de descarga de altura regulável e isofônica
- Caixa embutida para torneira de lavatório Geberit, instalação em parede, para caixa técnica embutida, pré-montada
- Tubos de ligação entre caixa embutida e fixação para torneira de parede pré-montada
- Válvula de corte integradas em caixa embutida
- Terminal para ligação elétrica na caixa embutida

Ref ^a	B [cm]	H [cm]	T [cm]	UMV1 [ud.]	EUR/ud.
111.558.00.1	50	130	7,5	1	344,60

Combinável

- Torneira de lavatório Geberit Piave, instalação em parede, alimentação elétrica, para caixa técnica embutida → pág. 568
- Torneira de lavatório Geberit Brenta, instalação em parede, alimentação elétrica, para caixa técnica embutida → pág. 570
- Torneira de lavatório Geberit Piave, instalação em parede, alimentação a pilhas, para caixa técnica embutida → pág. 572
- Torneira de lavatório Geberit Brenta, instalação em parede, alimentação a pilhas, para caixa técnica embutida → pág. 574
- Torneira de lavatório Geberit Piave, instalação em parede, alimentação a gerador, para caixa técnica embutida → pág. 576
- Torneira de lavatório Geberit Brenta, instalação em parede, alimentação a gerador, para caixa técnica embutida → pág. 578

Acessórios complementares

- Visão geral de acessórios complementares – estruturas Geberit Duofix para lavatórios → pág. 363

Estrutura para lavatório Geberit Duofix, 130 cm, torneira de parede eletrônica com caixa técnica embutida, com sifão embutido

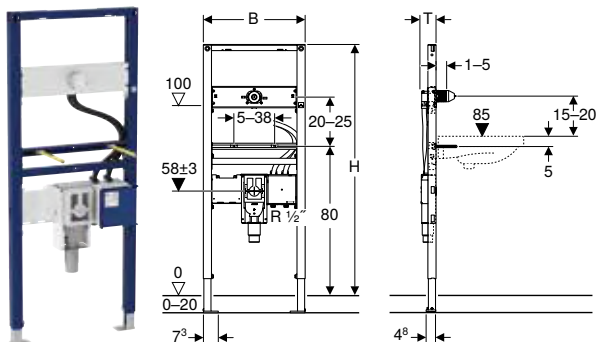

Campos de aplicação

- Para instalação em parede ligeira/falsa
- Para a montagem em construções embutidas de altura parcial ou total
- Para a montagem em paredes de instalação de altura total
- Adequado em instalações de mobilidade condicionada
- Para a montagem de lavatórios
- Para torneiras de lavatório Piave e Brenta, instalação em parede, para caixa técnica embutida
- Para altura de enchimento de 0–20 cm

Fornecimento

- Caixa de proteção
- 2 varões roscados M10
- Material de fixação
- Caixa de proteção com tampa, para caixa embutida
- Caixa de proteção para fixação de torneira de parede

Características

- Estrutura lacada autoportante
- Estrutura com furos \varnothing 9 mm para fixação na construção em estrutura de madeira
- Pés de apoio galvanizados
- Pés de apoio ajustáveis 0–20 cm
- Pés de apoio com bloqueio anti-deslize
- Pés rotativos
- Profundidade dos pés adequada à montagem em perfis em U UW 50 e UW 75, bem como perfis para sistema Geberit Duofix
- Distância de fixação do lavatório 5–38 cm
- Placa para fixação de torneira com altura regulável
- Fixação para torneira de parede pré-montada
- Sifão embutido com elevada capacidade de drenagem e autolimpeza
- Sifão embutido na montagem final de altura regulável \pm 3 cm
- Autoclismo de interior com tubo de ligação de PP, \varnothing 50 mm
- Ligação ao abastecimento de água compatível com MeplaFix e MasterFix
- Ligação ao abastecimento de água na caixa embutida, inferior
- Fixação para curva de descarga de altura regulável e isofônica
- Caixa embutida para torneira de lavatório Geberit, instalação em parede, para caixa técnica embutida, pré-montada
- Tubos de ligação entre caixa embutida e fixação para torneira de parede pré-montada
- Válvula de corte integradas em caixa embutida
- Terminal para ligação elétrica na caixa embutida

Ref ^a	B [cm]	H [cm]	T [cm]	UMV1 [ud.]	EUR/ud.
111.561.00.1	50	130	7,4	1	412,60

Combinável

- Torneira de lavatório Geberit Piave, instalação em parede, alimentação elétrica, para caixa técnica embutida → pág. 568
- Torneira de lavatório Geberit Brenta, instalação em parede, alimentação elétrica, para caixa técnica embutida → pág. 570
- Torneira de lavatório Geberit Piave, instalação em parede, alimentação a pilhas, para caixa técnica embutida → pág. 572
- Torneira de lavatório Geberit Brenta, instalação em parede, alimentação a pilhas, para caixa técnica embutida → pág. 574
- Torneira de lavatório Geberit Piave, instalação em parede, alimentação a gerador, para caixa técnica embutida → pág. 576
- Torneira de lavatório Geberit Brenta, instalação em parede, alimentação a gerador, para caixa técnica embutida → pág. 578

Acessórios complementares

- Visão geral de acessórios complementares – estruturas Geberit Duofix para lavatórios → pág. 363

Estruturas para bidés

Estrutura Geberit Duofix para bidé, 112 cm

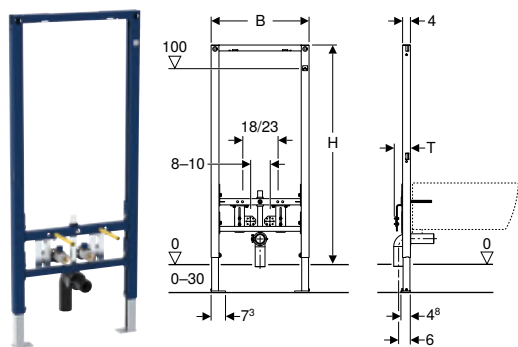

Campos de aplicação

- Para instalação em parede ligeira/falsa
- Para a montagem em construções embutidas de altura parcial ou total
- Para a montagem em paredes de instalação de altura total
- Para bidés suspensos com torneira instalada em bancada
- Para alturas de enchimento de 0–30 cm

Características

- Estrutura lacada autoportante
- Estrutura com furos \varnothing 9 mm para fixação na construção em estrutura de madeira
- Pés de apoio galvanizados
- Suportes de pés ajustáveis 0–30 cm
- Distância de fixação do bidé suspenso 18 ou 23 cm
- Fixação de bidé de altura regulável
- Pés de apoio com bloqueio anti-deslize
- Pés rotativos
- Profundidade dos pés adequada à montagem em perfis em U UW 50 e UW 75, bem como perfis para sistema Geberit Duofix
- Fixação para curva de descarga de altura regulável e isofónica
- Fixações de torneiras de largura e altura reguláveis

Fornecimento

- 2 páteres de ligação Rp 1/2" / R 1/2", compatíveis com MF
- 2 vedantes com emboque
- 2 casquilhos de isolamento
- Curva de descarga de PEAD, \varnothing 50 mm
- Vedante \varnothing 44/40 mm
- 2 varões roscados M12
- Material de fixação

Ref ^a	B [cm]	H [cm]	T [cm]	UMV1 [ud.]	EUR/ud.
111.512.00.2	50	112	8	1	210,80

Estrutura Geberit Duofix para bidé, 98 cm, universal

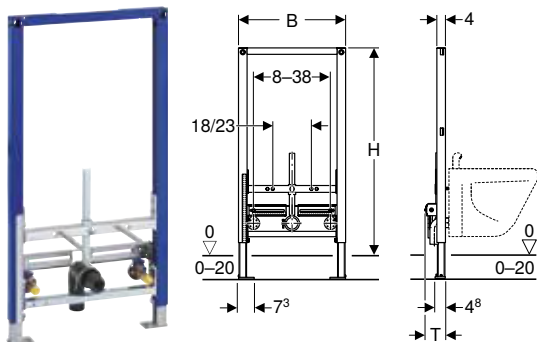

Campos de aplicação

- Para instalação em parede ligeira/falsa
- Para a montagem em construções embutidas de altura parcial
- Para bidés suspensos com torneira instalada em bancada
- Para altura de enchimento de 0–20 cm

Características

- Estrutura lacada autoportante
- Estrutura com furos \varnothing 9 mm para fixação na construção em estrutura de madeira
- Pés de apoio galvanizados
- Pés de apoio ajustáveis 0–20 cm
- Pés de apoio com bloqueio anti-deslize
- Pés rotativos
- Profundidade dos pés adequada à montagem em perfis em U UW 50 e UW 75, bem como perfis para sistema Geberit Duofix
- Distância de fixação do bidé suspenso 18 ou 23 cm
- Fixação de bidé de altura regulável
- Fixação para curva de descarga de altura regulável e isofónica
- Fixações de torneiras de largura e altura reguláveis

Fornecimento

- 2 páteres de ligação Rp 1/2" / R 1/2", compatíveis com MF
- 2 protecções acústicas
- 2 casquilhos de isolamento
- Curva de descarga de PEAD, \varnothing 50 mm
- Vedante \varnothing 44/32 mm
- 2 tampões de protecção
- 2 varões roscados M12
- Material de fixação

Ref ^a	B [cm]	H [cm]	T [cm]	UMV1 [ud.]	EUR/ud.
111.535.00.1	50	98	10	1	250,00

Estrutura Geberit Duofix para bidé, 82 cm

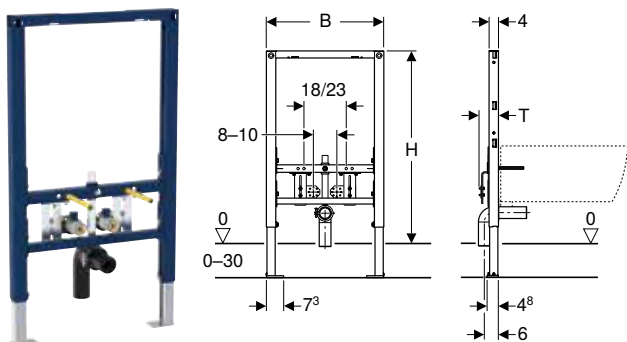

Campos de aplicação

- Para instalação em parede ligeira/falsa
- Para a montagem em construções embutidas de altura parcial
- Para bidés suspensos com torneira instalada em bancada
- Para alturas de enchimento de 0–30 cm

Fornecimento

- 2 páteres de ligação Rp 1/2" / R 1/2", compatíveis com MF
- 2 vedantes com emboque
- 2 casquilhos de isolamento
- Curva de descarga de PEAD, \varnothing 50 mm
- Vedante \varnothing 44/40 mm
- 2 varões roscados M12
- Material de fixação

Características





- Estrutura lacada autoportante
- Estrutura com furos \varnothing 9 mm para fixação na construção em estrutura de madeira
- Pés de apoio galvanizados
- Suportes de pés ajustáveis 0–30 cm
- Distância de fixação do bidé suspenso 18 ou 23 cm
- Fixação de bidé de altura regulável
- Pés de apoio com bloqueio anti-deslize
- Pés rotativos
- Profundidade dos pés adequada à montagem em perfis em U UW 50 e UW 75, bem como perfis para sistema Geberit Duofix
- Fixação para curva de descarga de altura regulável e isofónica
- Fixações de torneiras de largura e altura reguláveis

Ref ^a	B [cm]	H [cm]	T [cm]	UMV1 [ud.]	EUR/ud.
111.537.00.2	50	82	8	1	210,80

Estruturas para urinóis

Visão geral de acessórios complementares – estruturas Geberit Duofix para urinóis

Geberit Portugal, Versão: novembro 2023

	Sistema de descarga para urinóis Geberit com acionamento eletrônico, alimentação elétrica, de exterior, oculto	Sistema de descarga para urinóis Geberit com acionamento eletrônico, alimentação a pilhas, de exterior, oculto	Conjunto de ancoradores à parede Geberit Duofix para montagem individual	Conjunto de fixação de pé Geberit Duofix na parede traseira	Conjunto de extensão de pés de apoio Geberit Duofix para altura de enchimento 20–40 cm
					
	→ pág. 524	→ pág. 525	→ pág. 385	→ pág. 388	→ pág. 387
111.616.00.1 Estrutura Geberit Duofix para urinol, 112–130 cm, universal			✓	✓	✓
111.676.00.1 Estrutura Geberit Duofix para urinol, 112–130 cm, universal, para espalhador			✓	✓	✓
111.617.00.1 Estrutura Geberit Duofix para urinol, 98 cm, universal, para descarga de topo			✓	✓	✓
111.686.00.1 Estrutura Geberit Duofix para urinol, 112–130 cm, universal, para sistema de descarga aparente	✓	✓	✓	✓	✓

✓ Compatível

Estrutura Geberit Duofix para urinol, 112–130 cm, universal

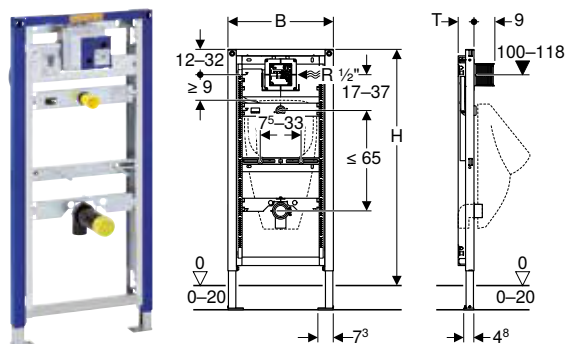

Campos de aplicação

- Para instalação em parede ligeira/falsa
- Para a montagem em construções embutidas de altura parcial ou total
- Para a montagem em paredes de instalação de altura total
- Para a montagem de urinóis
- Para a montagem de sistemas de descarga para urinol Geberit (a partir da data de fabrico de 2009)
- Para altura de enchimento de 0–20 cm

Dados técnicos

Pressão de escoamento mín.	1–8 bar
Pressão de teste da água máx.	16 bar
Pressão de teste do ar / gás inerte máx.	3 bar
Temperatura da água máx.	30 °C
Taxa de fluxo com 1 bar sem limitador da taxa de fluxo	0,3 l/s
Taxa de fluxo com 1 bar com limitador da taxa de fluxo	0,18 l/s

Fornecimento

- Abraçadeira de ligação à alimentação de água R 1/2"
- Caixa de protecção para acesso com tampa
- Tubo de ligação entre a bica de enchimento \varnothing 32 mm e o urinol, com vedante no urinol
- Tampão de protecção
- Curva de descarga de PEAD, \varnothing 63/50 mm
- Tampão protetor
- Vedante \varnothing 57/50 mm
- Sifão de urinol \varnothing 50 mm, incluindo vedante no urinol
- 2 varões roscados M8
- Material de fixação

Características

- Estrutura lacada autoportante
- Estrutura com furos \varnothing 9 mm para fixação na construção em estrutura de madeira
- Pés de apoio galvanizados
- Pés de apoio ajustáveis 0–20 cm
- Pés de apoio com bloqueio anti-deslize
- Pés rotativos
- Profundidade dos pés adequada à montagem em perfis em U UW 50 e UW 75, bem como perfis para sistema Geberit Duofix
- Altura da estrutura ajustável ao urinol, 112–130 cm
- Caixa embutida universal para sistemas de descarga Geberit para urinol
- Terminal para ligação elétrica na caixa embutida
- Ligação ao abastecimento de água à direita na caixa embutida
- Ligação ao abastecimento de água compatível com MeplaFix e MasterFix
- Válvula de corte com difusor, pré-montada
- Caixa de protecção para tampa de acesso 10,5 x 10,5 cm que pode ser cortada ao comprimento sem ferramenta
- Fixação para bica de enchimento \varnothing 32 mm de altura regulável
- Fixação para curva de descarga de altura regulável e isofónica
- Fixações de urinol M8, com largura e altura reguláveis
- Elementos de fixação com marcação do centro, ajustável sem ferramenta

Ref ^a	B [cm]	H [cm]	T [cm]	UMV1 [ud.]	EUR/ud.
111.616.00.1	50	112–130	7,5	1	288,30

Combinável

- Sistema de descarga para urinóis Geberit com acionamento eletrónico, alimentação elétrica, placa de acesso série 10 → pág. 516
- Sistema de descarga para urinóis Geberit com acionamento eletrónico, alimentação elétrica, placa de acesso série 01 → pág. 515
- Sistema de descarga para urinóis Geberit com acionamento pneumático, placa de comando de descarga série 50, personalizável → pág. 523
- Sistema de descarga para urinóis Geberit com acionamento pneumático, placa de comando de descarga série 10 → pág. 520
- Sistema de descarga para urinóis Geberit com acionamento pneumático, placa de comando de descarga série 01 → pág. 519
- Sistema de descarga para urinóis Geberit com acionamento pneumático, placa de comando de descarga série 50 → pág. 522
- Sistema de descarga para urinóis Geberit com acionamento eletrónico, alimentação elétrica, placa de acesso série 30 → pág. 517
- Sistema de descarga para urinóis Geberit com acionamento pneumático, placa de comando de descarga série 30 → pág. 521

Acessórios complementares

- Visão geral de acessórios complementares – estruturas Geberit Duofix para urinóis → pág. 373



- Para urinóis com espalhador é necessário adicionalmente o "Adaptador de reequipamento Geberit para entrada Rp 1/2", urinol" (ref^a 242.309.00.1)
- Para urinóis com espalhador é necessário adicionalmente a ref^a 242.042.00.1 (Elemento de fixação de bica de enchimento Geberit para urinol com espalhador)

Estrutura Geberit Duofix para urinol, 112–130 cm, universal, para espalhador

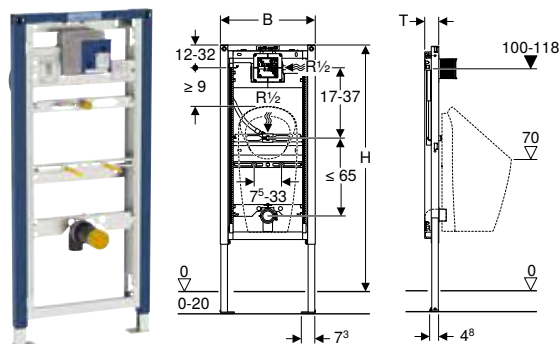

Campos de aplicação

- Para instalação em parede ligeira/falsa
- Para a montagem em construções embutidas de altura parcial ou total
- Para a montagem em paredes de instalação de altura total
- Para a montagem de urinóis
- Para urinóis Preda
- Para urinóis Selva
- Para urinóis Narva
- Para a montagem de sistemas de descarga para urinol Geberit (a partir da data de fabrico de 2009)
- Para altura de enchimento de 0–20 cm

Dados técnicos

Pressão de escoamento mín.	1–8 bar
Pressão de teste da água máx.	16 bar
Pressão de teste do ar / gás inerte máx.	3 bar
Temperatura da água máx.	30 °C
Taxa de fluxo com 1 bar sem limitador da taxa de fluxo	0,3 l/s
Taxa de fluxo com 1 bar com limitador da taxa de fluxo	0,18 l/s

Fornecimento

- Abraçadeira de ligação à alimentação de água R 1/2"
- Caixa de protecção para acesso com tampa
- Tampão de protecção
- Curva de descarga de PEAD, Ø 63/50 mm
- Tampão protetor
- Vedante Ø 57/50 mm
- Sifão de urinol Ø 50 mm, incluindo vedante no urinol
- 2 varões roscados M8
- Material de fixação

Características

- Estrutura lacada autoportante
- Estrutura com furos Ø 9 mm para fixação na construção em estrutura de madeira
- Pés de apoio galvanizados
- Pés de apoio ajustáveis 0–20 cm
- Pés de apoio com bloqueio anti-deslize
- Pés rotativos
- Profundidade dos pés adequada à montagem em perfis em U UW 50 e UW 75, bem como perfis para sistema Geberit Duofix
- Altura da estrutura ajustável ao urinol, 112–130 cm
- Caixa embutida universal para sistemas de descarga Geberit para urinol
- Terminal para ligação elétrica na caixa embutida
- Ligação ao abastecimento de água à direita na caixa embutida
- Ligação ao abastecimento de água compatível com MeplaFix e MasterFix
- Válvula de corte com difusor, pré-montada
- Caixa de protecção para tampa de acesso 10,5 x 10,5 cm que pode ser cortada ao comprimento sem ferramenta
- Fixação para ralo sifonado para pavimento Rp 1/2" regulável em altura e lateralmente
- Fixação para curva de descarga de altura regulável e isofónica
- Fixações de urinol M8, com largura e altura reguláveis
- Elementos de fixação com marcação do centro, ajustável sem ferramenta
- Marcações das posições de conexão para urinóis Preda e Selva

Ref ^a	B [cm]	H [cm]	T [cm]	UMV1 [ud.]	EUR/ud.
111.676.00.1	50	112–130	7,5	1	302,40

Combinável

- Urinol Geberit Narva, entrada por trás, saída para trás e para baixo → pág. 499
- Urinol Geberit Preda para sistema de descarga embutido → pág. 500
- Urinol Geberit Selva para sistema de descarga embutido → pág. 501
- Sistema de descarga para urinóis Geberit com acionamento eletrónico, alimentação elétrica, placa de acesso série 50 → pág. 518
- Sistema de descarga para urinóis Geberit com acionamento eletrónico, alimentação elétrica, placa de acesso série 10 → pág. 516
- Sistema de descarga para urinóis Geberit com acionamento eletrónico, alimentação elétrica, placa de acesso série 01 → pág. 515
- Sistema de descarga para urinóis Geberit com acionamento pneumático, placa de comando de descarga série 50, personalizável → pág. 523
- Sistema de descarga para urinóis Geberit com acionamento pneumático, placa de comando de descarga série 10 → pág. 520
- Sistema de descarga para urinóis Geberit com acionamento pneumático, placa de comando de descarga série 01 → pág. 519
- Sistema de descarga para urinóis Geberit com acionamento pneumático, placa de comando de descarga série 50 → pág. 522
- Sistema de descarga para urinóis Geberit com acionamento eletrónico, alimentação elétrica, placa de acesso série 30 → pág. 517
- Sistema de descarga para urinóis Geberit com acionamento pneumático, placa de comando de descarga série 30 → pág. 521

Acessórios complementares

- Visão geral de acessórios complementares – estruturas Geberit Duofix para urinóis → pág. 373

Estrutura Geberit Duofix para urinol, 112–130 cm, universal, para sistema de descarga aparente

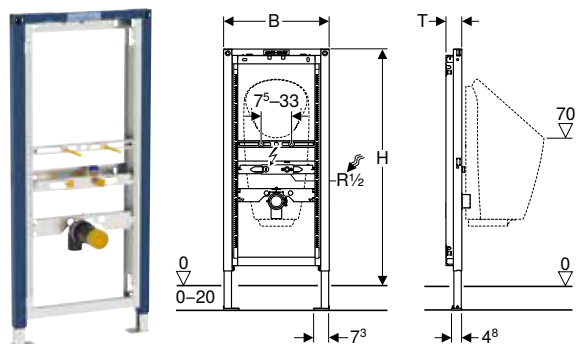

Campos de aplicação

- Para instalação em parede ligeira/falsa
- Para a montagem em construções embutidas de altura parcial ou total
- Para a montagem em paredes de instalação de altura total
- Para a montagem de urinóis com sistema de descarga integrado
- Para a montagem de urinóis sem água
- Para urinóis Preda
- Para urinóis Selva
- Para urinóis Narva
- Para sistema de descarga aparente
- Para sistemas de descarga exteriores para urinol, ocultos
- Para altura de enchimento de 0–20 cm

Fornecimento

- Ligação ao abastecimento de água Rp 1/2" / R 1/2", compatível com MF
- Tampão de proteção
- Curva de descarga de PEAD, Ø 63/50 mm
- Tampão protetor
- Vedante Ø 57/50 mm
- Sifão de urinol Ø 50 mm, incluindo vedante no urinol
- 2 varões roscados M8
- Material de fixação

Características

- Estrutura lacada autoportante
- Estrutura com furos Ø 9 mm para fixação na construção em estrutura de madeira
- Pés de apoio galvanizados
- Pés de apoio ajustáveis 0–20 cm
- Pés de apoio com bloqueio anti-deslize
- Pés rotativos
- Profundidade dos pés adequada à montagem em perfis em U UW 50 e UW 75, bem como perfis para sistema Geberit Duofix
- Altura da estrutura ajustável ao urinol, 112–130 cm
- Fixação para ralo sifonado para pavimento Rp 1/2" regulável em altura e lateralmente (ao centro e 5–10 cm à esquerda ou à direita)
- Fixação para curva de descarga de altura regulável e isofónica
- Fixações de urinol M8, com largura e altura reguláveis
- Elementos de fixação com marcação do centro, ajustável sem ferramenta
- Marcações das posições de conexão para urinóis Preda e Selva

Ref ^a	B [cm]	H [cm]	T [cm]	UMV1 [ud.]	EUR/ud.
111.686.00.1	50	112–130	7,5	1	211,80

Combinável

- Sistema de descarga para urinóis Geberit com acionamento eletrónico, alimentação elétrica, de exterior, oculto → pág. 524
- Sistema de descarga para urinóis Geberit com acionamento eletrónico, alimentação a pilhas, de exterior, oculto → pág. 525
- Válvula de descarga Geberit para urinol, com acionamento eletrónico, alimentação a pilhas, montagem exterior → pág. 526
- Urinol Geberit Preda com comando integrado, alimentação elétrica → pág. 502
- Urinol Geberit Selva com comando integrado, alimentação elétrica → pág. 503
- Urinol Geberit Preda com comando integrado, alimentação a gerador → pág. 504
- Urinol Geberit Selva com comando integrado, alimentação a gerador → pág. 505
- Urinol Geberit Narva, entrada por trás, saída para trás e para baixo → pág. 499

Acessórios complementares

- Visão geral de acessórios complementares – estruturas Geberit Duofix para urinóis → pág. 373

Estrutura Geberit Duofix para urinol, 98 cm, universal, para descarga de topo

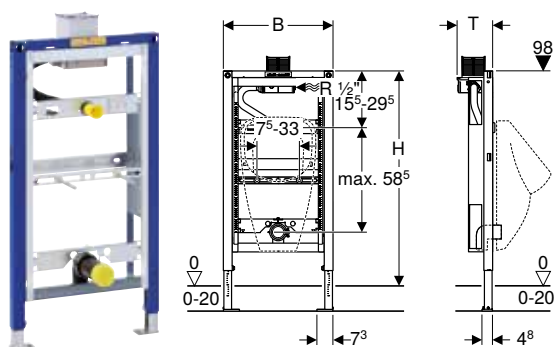

Campos de aplicação

- Para instalação em parede ligeira/falsa
- Para a montagem em construções embutidas de altura parcial
- Para a montagem de urinóis
- Para a montagem de sistemas de descarga pneumáticos Geberit para urinol (a partir da data de fabrico de 2009)
- Para altura de enchimento de 0–20 cm

Dados técnicos

Pressão de escoamento mín.	1–8 bar
Pressão de teste da água máx.	16 bar
Pressão de teste do ar / gás inerte máx.	3 bar
Temperatura da água máx.	30 °C
Taxa de fluxo com 1 bar sem limitador da taxa de fluxo	0,3 l/s
Taxa de fluxo com 1 bar com limitador da taxa de fluxo	0,18 l/s

Fornecimento

- Ligação ao abastecimento de água R 1/2"
- Caixa de protecção para acesso com tampa
- Tubo de ligação entre a bica de enchimento \varnothing 32 mm e o urinol, com vedante no urinol
- Tampão de protecção
- Curva de descarga de PEAD, \varnothing 63/50 mm
- Tampão protetor
- Vedante \varnothing 57/50 mm
- Sifão de urinol \varnothing 50 mm, incluindo vedante no urinol
- 2 varões roscados M8
- Material de fixação

Características

- Estrutura lacada autoportante
- Estrutura com furos \varnothing 9 mm para fixação na construção em estrutura de madeira
- Pés de apoio galvanizados
- Pés de apoio ajustáveis 0–20 cm
- Pés de apoio com bloqueio anti-deslize
- Pés rotativos
- Profundidade dos pés adequada à montagem em perfis em U UW 50 e UW 75, bem como perfis para sistema Geberit Duofix
- Caixa embutida universal para sistemas de descarga Geberit para urinol
- Ligação ao abastecimento de água à direita na caixa embutida
- Ligação ao abastecimento de água compatível com MeplaFix e MasterFix
- Válvula de corte com difusor, pré-montada
- Caixa de protecção para tampa de acesso 10,5 x 10,5 cm que pode ser cortada ao comprimento sem ferramenta
- Fixação para bica de enchimento \varnothing 32 mm de altura regulável
- Fixação para curva de descarga de altura regulável e isofónica
- Fixações de urinol M8, com largura e altura reguláveis
- Elementos de fixação com marcação do centro, ajustável sem ferramenta

Ref ^a	B [cm]	H [cm]	T [cm]	UMV1 [ud.]	EUR/ud.
111.617.00.1	50	98	16,5	1	326,60

Combinável

- Sistema de descarga para urinóis Geberit com acionamento pneumático, placa de comando de descarga série 50, personalizável → pág. 523
- Sistema de descarga para urinóis Geberit com acionamento pneumático, placa de comando de descarga série 10 → pág. 520
- Sistema de descarga para urinóis Geberit com acionamento pneumático, placa de comando de descarga série 01 → pág. 519
- Sistema de descarga para urinóis Geberit com acionamento pneumático, placa de comando de descarga série 50 → pág. 522
- Sistema de descarga para urinóis Geberit com acionamento pneumático, placa de comando de descarga série 30 → pág. 521

Acessórios complementares

- Visão geral de acessórios complementares – estruturas Geberit Duofix para urinóis → pág. 373



- Para urinóis com espalhador é necessário adicionalmente o "Adaptador de reequipamento Geberit para entrada Rp 1/2", urinol" (ref^a 242.309.00.1)
- Para urinóis com espalhador é necessário adicionalmente a ref^a 242.042.00.1 (Elemento de fixação de bica de enchimento Geberit para urinol com espalhador)

Estruturas para duchas com drenagem à parede

Estrutura Geberit Duofix para duche, 130 cm, com sifão de parede, torneira de parede exterior, para uma altura da betonilha no ralo de 90–200 mm

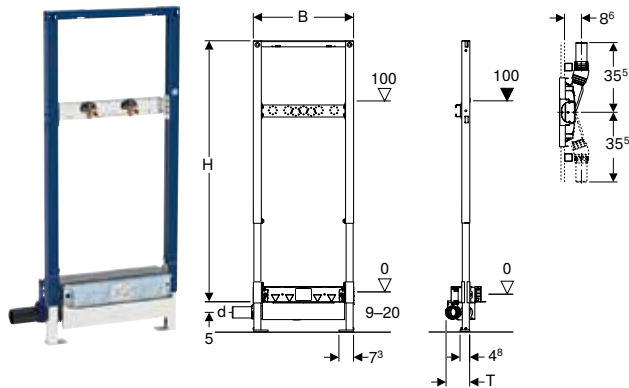

Campos de aplicação

- Para instalação em parede ligeira/falsa
- Para impermeabilizações
- Para a montagem em paredes de instalação de altura total
- Para a montagem em construções embutidas de altura parcial ou total
- Para a drenagem de duchas ao nível do chão
- Para alturas da betonilha ≥ 90 mm no ralo
- Para torneiras de parede exteriores

Dados técnicos

Guarda de água (mm)	50 mm
---------------------	-------

Fornecimento

- 2 páteres de ligação Rp 1/2" / R 1/2", compatíveis com MF
- 2 protecções acústicas
- 2 casquilhos de isolamento
- Tubo de ligação de PEAD, $\varnothing 50$ mm
- Tampa de caixa de protecção com pala de entrada integrada
- Material de fixação

Características

- Com garantia de qualidade conforme EN 1253-3
- Estrutura lacada autoportante
- Nível de impermeabilização regulável para ligações estanques sem tensão
- Tela de impermeabilização pré-montado
- Tela de impermeabilização a toda a volta, 10 cm, para a ligação de sistemas de vedação
- Estrutura com furos $\varnothing 9$ mm para fixação na construção em estrutura de madeira
- Pés de apoio com bloqueio anti-deslize
- Pés rotativos
- Profundidade dos pés ajustada à montagem em perfis em U UW 50 e perfis para sistema Geberit Duofix
- Placa para fixação de torneira regulável em altura e profundidade
- Altura de entrada do sifão regulável
- Espessura dos painéis 10–40 mm
- Adequado para espessuras dos mosaicos no chão de 2–26 mm
- Adequado para espessuras dos mosaicos na parede de 2–35 mm
- Ligação ao esgoto lateral

Ref ^a	DN	d, \varnothing [mm]	Capacidade de drenagem [l/s]	B [cm]	H [cm]	T [cm]	UMV1 [ud.]	EUR/ud.
111.587.00.1	50	50	0,8	50	130	12,5	1	354,30

A encomendar adicionalmente

- Conjunto de montagem final

Acessórios complementares

- Visão geral de acessórios complementares – estruturas Geberit Duofix para duchas e banheiras → pág. 384



- Os mosaicos de pedra natural poderão apresentar vestígios de descoloração na zona do duche

Estrutura Geberit Duofix para duche, 130 cm, com sifão de parede, torneira de parede exterior, para uma altura da betonilha no ralo de 65–90 mm

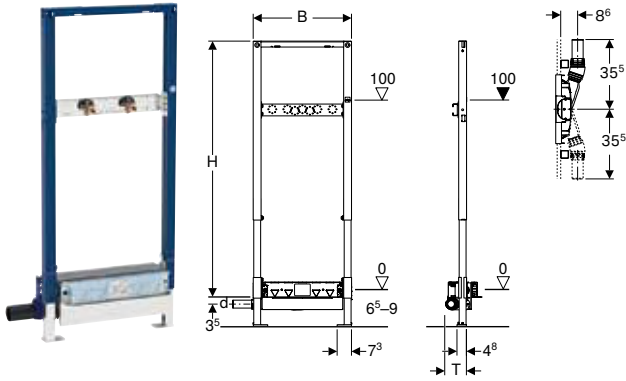

Campos de aplicação

- Para a montagem em enchimentos com altura muito reduzida
- Para a drenagem de duchas ao nível do chão
- Para alturas da betonilha ≥ 65 mm no ralo
- Para instalação em parede ligeira/falsa
- Para torneiras de parede exteriores
- Para impermeabilizações
- Para a montagem em construções embutidas de altura parcial ou total
- Para a montagem em paredes de instalação de altura total

Dados técnicos

Guarda de água (mm)	30 mm
---------------------	-------

Fornecimento

- Tubo de ligação de PEAD, \varnothing 40 mm
- 2 páteres de ligação Rp 1/2" / R 1/2", compatíveis com MF
- 2 vedantes com emboque
- 2 protecções acústicas
- 2 casquilhos de isolamento
- Tampa de caixa de protecção com pala de entrada integrada
- Material de fixação

Características

- Ao contrário dos requisitos da EN 1253, a guarda de água é de apenas 30 mm
- Estrutura lacada autoportante
- Nível de impermeabilização regulável para ligações estanques sem tensão
- Tela de impermeabilização pré-montado
- Tela de impermeabilização a toda a volta, 10 cm, para a ligação de sistemas de vedação
- Estrutura com furos \varnothing 9 mm para fixação na construção em estrutura de madeira
- Pés de apoio com bloqueio anti-deslize
- Pés rotativos
- Profundidade dos pés ajustada à montagem em perfis em U UW 50 e perfis para sistema Geberit Duofix
- Placa para fixação de torneira regulável em altura e profundidade
- Altura de entrada do sifão regulável
- Espessura dos painéis 10–40 mm
- Adequado para espessuras dos mosaicos no chão de 2–26 mm
- Adequado para espessuras dos mosaicos na parede de 2–35 mm
- Ligação ao esgoto lateral

Ref ^a	DN	d, \varnothing [mm]	Capacidade de drenagem [l/s]	B [cm]	H [cm]	T [cm]	UMV1 [ud.]	EUR/ud.
111.589.00.1	40	40	0,4	50	130	11	1	367,80

A encomendar adicionalmente

- Conjunto de montagem final

Acessórios complementares

- Visão geral de acessórios complementares – estruturas Geberit Duofix para duchas e banheiras → pág. 384



- Os mosaicos de pedra natural poderão apresentar vestígios de descoloração na zona do duche
- O certificado de inspeção geral (abP) está disponível

Estrutura Geberit Duofix para duche, 130 cm, com sifão de parede, torneira de parede embutida, para uma altura da betonilha no ralo de 90–200 mm

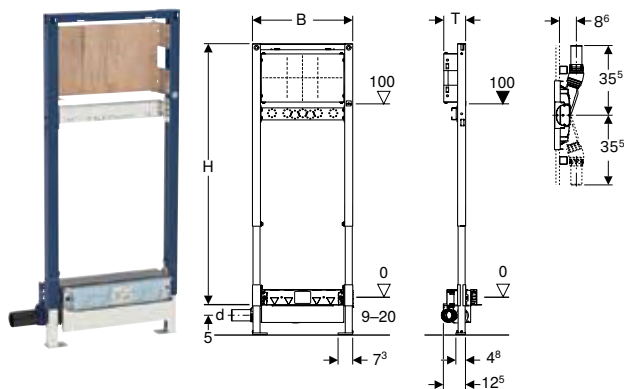

Campos de aplicação

- Para instalação em parede ligeira/falsa
- Para a montagem de torneiras embutidas ou exteriores
- Para torneiras de parede embutidas
- Para impermeabilizações
- Para a montagem em construções embutidas de altura parcial ou total
- Para a montagem em paredes de instalação de altura total
- Para a drenagem de duchas ao nível do chão
- Para alturas da betonilha ≥ 90 mm no ralo

Dados técnicos

Guarda de água (mm)	50 mm
---------------------	-------

Fornecimento

- Tubo de ligação de PEAD, $\varnothing 50$ mm
- Pater de ligação Rp 1/2" / R 1/2", compatível com MF
- Vedante com emboque
- Protecção acústica
- Válvula isolante
- Tampão de protecção
- Tapa de caixa de protecção com pala de entrada integrada
- Material de fixação

Características

- Com garantia de qualidade conforme EN 1253-3
- Estrutura lacada autoportante
- Nível de impermeabilização regulável para ligações estanques sem tensão
- Tela de impermeabilização pré-montado
- Tela de impermeabilização a toda a volta, 10 cm, para a ligação de sistemas de vedação
- Estrutura com furos $\varnothing 9$ mm para fixação na construção em estrutura de madeira
- Pés de apoio com bloqueio anti-deslize
- Pés rotativos
- Profundidade dos pés ajustada à montagem em perfis em U UW 50 e perfis para sistema Geberit Duofix
- Placas de fixação com altura e profundidade reguláveis
- Placa de fixação de contraplacado, impermeável
- Classe de material de construção B2 de acordo com a norma DIN 4102-1, ou classe D-s2, d0 de acordo com a norma EN 13501-3
- Emissão de formaldeído da classe A conforme a EN 1084 ou classe E 1, respetivamente, de acordo com a EN 13936
- Altura de entrada do sifão regulável
- Espessura dos painéis 10–40 mm
- Adequado para espessuras dos mosaicos no chão de 2–26 mm
- Adequado para espessuras dos mosaicos na parede de 2–35 mm
- Ligação ao esgoto lateral

Ref ^a	DN	d, \varnothing [mm]	Capacidade de drenagem [l/s]	B [cm]	H [cm]	T [cm]	UMV1 [ud.]	EUR/ud.
111.580.00.1	50	50	0,8	50	130	11	1	381,40

A encomendar adicionalmente

- Conjunto de montagem final

Acessórios complementares

- Visão geral de acessórios complementares – estruturas Geberit Duofix para duchas e banheiras → pág. 384



- Os mosaicos de pedra natural poderão apresentar vestígios de descoloração na zona do duche

Estrutura Geberit Duofix para duche, 130 cm, com sifão de parede, torneira de parede embutida, para uma altura da betonilha no ralo de 65–90 mm

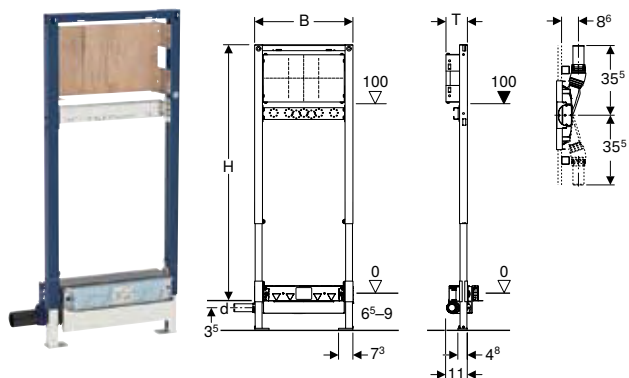

Campos de aplicação

- Para a montagem em enchimentos com altura muito reduzida
- Para a drenagem de duchas ao nível do chão
- Para alturas da betonilha ≥ 65 mm no ralo
- Para instalação em parede ligeira/falsa
- Para a montagem de torneiras embutidas ou exteriores
- Para torneiras de parede embutidas
- Para impermeabilizações
- Para a montagem em construções embutidas de altura parcial ou total
- Para a montagem em paredes de instalação de altura total

Dados técnicos

Guarda de água (mm)	30 mm
---------------------	-------

Fornecimento

- Tubo de ligação de PEAD, $\varnothing 40$ mm
- Pater de ligação Rp 1/2" / R 1/2", compatível com MF
- Vedante com emboque
- Proteção acústica
- Válvula isolante
- Tampão de proteção
- Tapa de caixa de proteção com pala de entrada integrada
- Material de fixação

Características

- Ao contrário dos requisitos da EN 1253, a guarda de água é de apenas 30 mm
- Estrutura lacada autoportante
- Nível de impermeabilização regulável para ligações estanques sem tensão
- Tela de impermeabilização pré-montado
- Tela de impermeabilização a toda a volta, 10 cm, para a ligação de sistemas de vedação
- Estrutura com furos $\varnothing 9$ mm para fixação na construção em estrutura de madeira
- Pés de apoio com bloqueio anti-deslize
- Pés rotativos
- Profundidade dos pés ajustada à montagem em perfis em U UW 50 e perfis para sistema Geberit Duofix
- Placas de fixação com altura e profundidade reguláveis
- Placa de fixação de contraplacado, impermeável
- Classe de material de construção B2 de acordo com a norma DIN 4102-1, ou classe D-s2, d0 de acordo com a norma EN 13501-3
- Emissão de formaldeído da classe A conforme a EN 1084 ou classe E 1, respetivamente, de acordo com a EN 13936
- Altura de entrada do sifão regulável
- Espessura dos painéis 10–40 mm
- Adequado para espessuras dos mosaicos no chão de 2–26 mm
- Adequado para espessuras dos mosaicos na parede de 2–35 mm
- Ligação ao esgoto lateral

Ref ^a	DN	d, \varnothing [mm]	Capacidade de drenagem [l/s]	B [cm]	H [cm]	T [cm]	UMV1 [ud.]	EUR/ud.
111.581.00.1	40	40	0,4	50	130	11	1	395,10

A encomendar adicionalmente

- Conjunto de montagem final

Acessórios complementares

- Visão geral de acessórios complementares – estruturas Geberit Duofix para duchas e banheiras → pág. 384



- Os mosaicos de pedra natural poderão apresentar vestígios de descoloração na zona do duche
- O certificado de inspeção geral (abP) está disponível

Estrutura Geberit Duofix para duche , 50 cm, com sifão de parede, para uma altura da betonilha no ralo de 90–200 mm

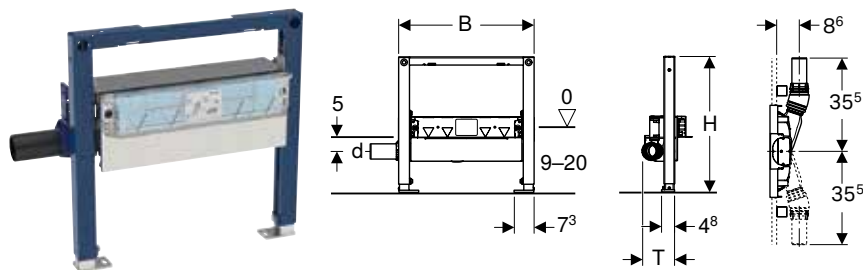

Campos de aplicação

- Para instalação em parede ligeira/falsa
- Para a montagem em construções embutidas de altura parcial ou total
- Para a montagem em paredes de instalação de altura total
- Para a drenagem de duchas ao nível do chão
- Para alturas da betonilha \geq 90 mm no ralo
- Para impermeabilizações

Dados técnicos

Guarda de água (mm)	50 mm
---------------------	-------

Fornecimento

- Tubo de ligação de PEAD, \varnothing 50 mm
- Tampa de caixa de proteção com pala de entrada integrada
- Material de fixação

Características

- Com garantia de qualidade conforme EN 1253-3
- Estrutura lacada autoportante
- Estrutura com furos \varnothing 9 mm para fixação na construção em estrutura de madeira
- Pés de apoio com bloqueio anti-deslize
- Pés rotativos
- Profundidade dos pés ajustada à montagem em perfis em U UW 50 e perfis para sistema Geberit Duofix
- Altura de entrada do sifão regulável
- Espessura dos painéis 10–40 mm
- Adequado para espessuras dos mosaicos no chão de 2–26 mm
- Adequado para espessuras dos mosaicos na parede de 2–35 mm
- Nível de impermeabilização regulável para ligações estanques sem tensão
- Ligação ao esgoto lateral
- Tela de impermeabilização pré-montado
- Tela de impermeabilização a toda a volta, 10 cm, para a ligação de sistemas de vedação

Ref ^a	DN	d, \varnothing [mm]	Capacidade de drenagem [l/s]	B [cm]	H [cm]	T [cm]	UMV1 [ud.]	EUR/ud.
111.591.00.1	50	50	0,8	50	50	12,5	1	313,30

A encomendar adicionalmente

- Conjunto de montagem final

Acessórios complementares

- Visão geral de acessórios complementares – estruturas Geberit Duofix para duchas e banheiras → pág. 384



- Os mosaicos de pedra natural poderão apresentar vestígios de descoloração na zona do duche

Estrutura Geberit Duofix para duche, 50 cm, com sifão de parede, para uma altura da betonilha no ralo de 65–90 mm

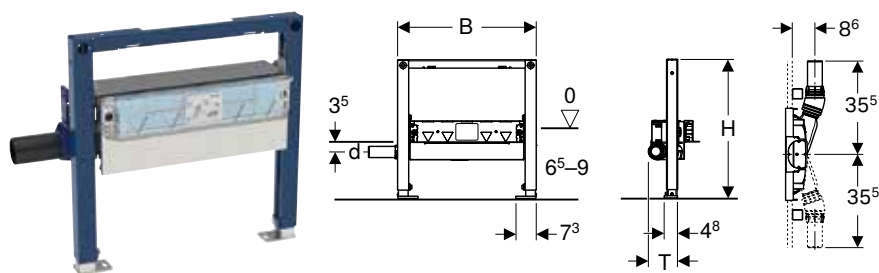

Campos de aplicação

- Para instalação em parede ligeira/falsa
- Para a montagem em construções embutidas de altura parcial ou total
- Para a montagem em paredes de instalação de altura total
- Para a drenagem de duchas ao nível do chão
- Para impermeabilizações
- Para a montagem em enchimentos com altura muito reduzida
- Para alturas da betonilha ≥ 65 mm no ralo

Dados técnicos

Guarda de água (mm)	30 mm
---------------------	-------

Fornecimento

- Tubo de ligação de PEAD, $\varnothing 40$ mm
- Tampa de caixa de proteção com pala de entrada integrada
- Material de fixação

Características

- Ao contrário dos requisitos da EN 1253, a guarda de água é de apenas 30 mm
- Estrutura lacada autoportante
- Estrutura com furos $\varnothing 9$ mm para fixação na construção em estrutura de madeira
- Pés de apoio com bloqueio anti-deslize
- Pés rotativos
- Profundidade dos pés ajustada à montagem em perfis em U UW 50 e perfis para sistema Geberit Duofix
- Altura de entrada do sifão regulável
- Espessura dos painéis 10–40 mm
- Adequado para espessuras dos mosaicos no chão de 2–26 mm
- Adequado para espessuras dos mosaicos na parede de 2–35 mm
- Nível de impermeabilização regulável para ligações estanques sem tensão
- Ligação ao esgoto lateral
- Tela de impermeabilização pré-montado
- Tela de impermeabilização a toda a volta, 10 cm, para a ligação de sistemas de vedação

Ref ^a	DN	d, \varnothing [mm]	Capacidade de drenagem [l/s]	B [cm]	H [cm]	T [cm]	UMV1 [ud.]	EUR/ud.
111.593.00.1	40	40	0,4	50	50	11	1	339,90

A encomendar adicionalmente

- Conjunto de montagem final

Acessórios complementares

- Visão geral de acessórios complementares – estruturas Geberit Duofix para duchas e banheiras → pág. 384







- Os mosaicos de pedra natural poderão apresentar vestígios de descoloração na zona do duche

Estruturas para duchas e banheiras

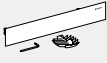
Visão geral de acessórios complementares – estruturas Geberit Duofix para duchas e banheiras

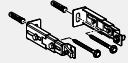
Geberit Portugal, Versão: novembro 2023

	Conjunto de montagem final para sifão de parede Geberit, de aço inox escovado	Conjunto de ancoradores à parede Geberit Duofix para montagem individual	Conjunto de fixação de pé Geberit Duofix na parede traseira	Conjunto de extensão de pés de apoio Geberit Duofix para altura de enchimento 20–40 cm
				
	→ pág. 607	→ pág. 385	→ pág. 388	→ pág. 387
111.587.00.1 Estrutura Geberit Duofix para duche, 130 cm, com sifão de parede, torneira de parede exterior, para uma altura da betonilha no ralo de 90–200 mm		✓	✓	✓
111.589.00.1 Estrutura Geberit Duofix para duche, 130 cm, com sifão de parede, torneira de parede exterior, para uma altura da betonilha no ralo de 65–90 mm	✓	✓	✓	✓
111.580.00.1 Estrutura Geberit Duofix para duche, 130 cm, com sifão de parede, torneira de parede embutida, para uma altura da betonilha no ralo de 90–200 mm		✓	✓	✓
111.581.00.1 Estrutura Geberit Duofix para duche, 130 cm, com sifão de parede, torneira de parede embutida, para uma altura da betonilha no ralo de 65–90 mm	✓	✓	✓	✓
111.591.00.1 Estrutura Geberit Duofix para duche, 50 cm, com sifão de parede, para uma altura da betonilha no ralo de 90–200 mm		✓	✓	
111.593.00.1 Estrutura Geberit Duofix para duche, 50 cm, com sifão de parede, para uma altura da betonilha no ralo de 65–90 mm	✓	✓	✓	

✓ Compatível

Acessórios complementares

Para estruturas de instalação

Conjunto de ancoradores à parede Geberit Duofix para montagem individual

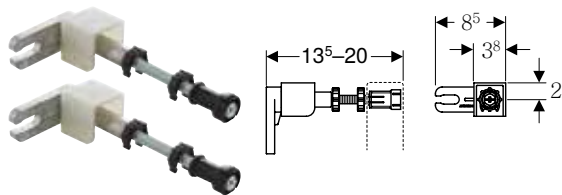

Campos de aplicação

- Para a fixação de estruturas de instalação Geberit Duofix à frente de paredes ligeiras/falsas e de alvenaria

Fornecimento

- Conjunto com 2 unidades

Características

- Regulação de profundidade de forma contínua pela frente, com ajuste rápido
- Varão roscado M10, galvanizado

Ref^a

UMV1 EUR/ud.
[ud.]

111.815.00.1

8 21,80

Conjunto de ancoradores à parede para montagem individual, para estrutura Geberit Duofix para sanita suspensa, com autoclismo de interior Sigma 8 cm

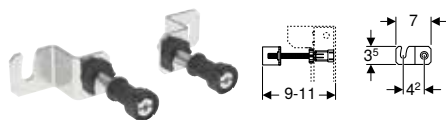

Campos de aplicação

- Para a fixação de estruturas de instalação Geberit Duofix à frente de paredes ligeiras/falsas e de alvenaria
- Para a fixação de estruturas para sanita suspensa Geberit Duofix, com autoclismo de interior 8 cm

Fornecimento

- Conjunto com 2 unidades

Características

- Regulação de profundidade de forma contínua pela frente
- Varão roscado M10, galvanizado

Ref^a

UMV1 EUR/ud.
[ud.]

111.013.00.1

1 17,70

Caixa de instalação para móvel com espelho Geberit ONE, 90 cm de altura

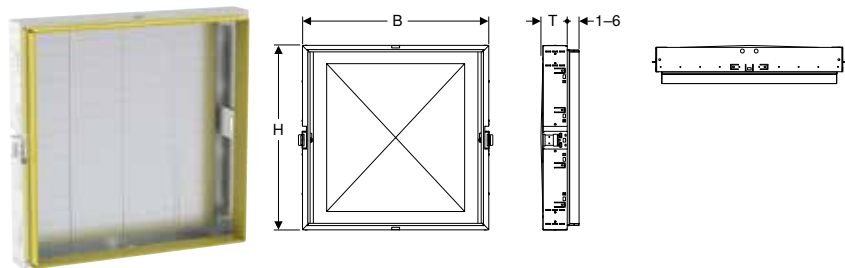

Campos de aplicação

- Para instalação em parede ligeira/falsa
- Para a montagem em construções embutida de altura total
- Para a montagem em paredes de instalação de altura total
- Para móveis com espelho Geberit ONE, com 90 cm de altura

Fornecimento

- 2 ângulos de fixação para suportes ou perfil Geberit GIS
- Caixa de proteção
- Material de fixação

Características

- Com gancho de fixação para móvel com espelho, ajustável
- Com fixação para ligação elétrica
- Com batentes de painel de chapa metálica, galvanizados

Ref ^a	Largura nominal [cm]	B [cm]	H [cm]	T [cm]	UMV1 [ud.]	EUR/ud.
111.941.00.1	60	64,5	93,5	14,5	1	273,90
111.942.00.1	75	79,5	93,5	14,5	1	304,30
111.943.00.1	90	94,5	93,5	14,5	1	355,00
111.944.00.1	105	109,5	93,5	14,5	1	405,70
111.945.00.1	120	124,5	93,5	14,5	1	466,60

Acessórios complementares

- Geberit Duofix Traverse para fixação da estrutura, para distância de suporte a partir de 60 cm → pág. 386

Geberit Duofix Traverse para fixação da estrutura, para distância de suporte a partir de 60 cm

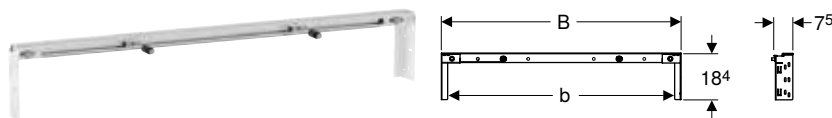

Campos de aplicação

- Para instalação em parede ligeira/falsa
- Para a montagem em construções embutida de altura total
- Para a montagem em paredes de instalação de altura total
- Para a montagem entre colunas de suporte para pé direito para larguras nominais de 60, 75, 90, 105, 120 ou 135 cm
- Para criar nichos para móveis com espelhos embutidos, por exemplo
- Para a fixação de estruturas para lavatório Geberit Duofix entre dois suportes
- Necessário se não for possível fixar a estrutura para lavatório à parede traseira com ancoradores à parede

Fornecimento

- 2 ângulos de fixação
- Material de fixação para estrutura para lavatório
- Material de fixação

Características

- Galvanizado
- Largura nominal de 60 cm adequada para estrutura para lavatório com largura de 44 cm ou 50 cm (no caso de fixação limitada de móveis de 50 cm)
- Larguras nominais de 75 cm a 120 cm adequadas para estruturas para lavatório com uma largura de 50 cm
- Larguras nominais de 120 cm a 135 cm adequada para estrutura para lavatório com largura de 44 cm ou 50 cm (no caso de fixação limitada de móveis de 50 cm)
- Larguras nominais de 120 cm a 135 cm adequadas para lavatórios duplos

Ref ^a	Largura nominal [cm]	B [cm]	b [cm]	UMV1 [ud.]	EUR/ud.
111.041.00.1	60	65	60	1	66,50
111.042.00.1	75	80	75	1	70,90
111.043.00.1	90	95	90	1	75,20
111.044.00.1	105	110	105	1	79,70
111.045.00.1	120	125	120	1	84,10

Fixação Geberit Duofix para lavatórios com uma distância de fixação de 38–58 cm



Campos de aplicação

- Para a fixação de lavatórios com uma distância de fixação > 38 cm em estruturas Geberit Duofix para lavatório

Características

- Galvanizado
- Distância de fixação dos varões roscados 38–58 cm

Fornecimento

- 2 perfis com cavidade
- 2 varões roscados M10
- Perfil de reforço
- Material de fixação

Ref^a

UMV1 EUR/ud.
[ud.]

111.868.00.1

1 74,80

Conjunto de extensão de pés de apoio Geberit Duofix para altura de enchimento 20–40 cm

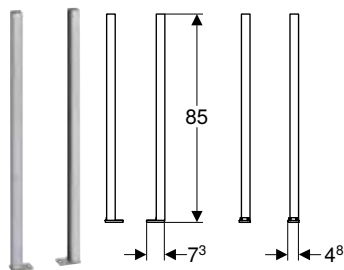

Campos de aplicação

- Para estruturas de instalação Geberit Duofix com altura de enchimento de 20–40 cm
- Não adequado para estruturas de instalação Geberit Duofix com uma largura > 50 cm com pés direitos da parede parcial

Características

- Pés de apoio galvanizados
- Pés de apoio com altura regulável sem intervalos
- Pés rotativos
- Profundidade dos pés adequada à montagem em perfis em U UW 50 e UW 75, bem como perfis para sistema Geberit Duofix

Fornecimento

- Pé de apoio esquerdo
- Pé de apoio direito
- 4 parafusos

Ref^a

UMV1 EUR/ud.
[ud.]

111.848.00.1

1 38,20



- Na utilização com estruturas para sanita suspensa ou bidê suspenso em construções embutidas de altura parcial ou sistemas de parede Geberit Duofix de altura parcial, deve usar-se, adicionalmente, o conjunto de fixação de pé Geberit Duofix na parede traseira

Conjunto de fixação de pé Geberit Duofix na parede traseira

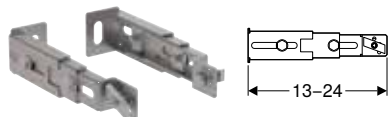

Campos de aplicação

- Para a fixação alternativa dos pés das estruturas Geberit Duofix na parede traseira

Características

- Regulável em profundidade
- Galvanizado

Fornecimento

- Conjunto com 2 unidades

Ref ^a	UMV1 [ud.]	EUR/ud.
111.064.00.1	1	43,50

Conjunto de suportes Geberit para sanitas cerâmicas com superfície de contacto pequena

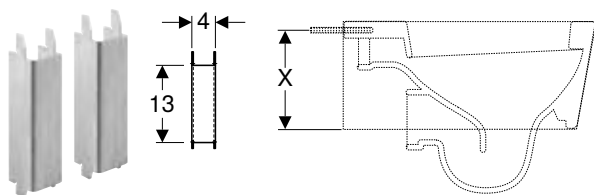

Campos de aplicação

- Para o suporte adicional de sanitas cerâmicas com superfície de contacto $X < 17$ cm (superfície de contacto X = medida do canto inferior da sanita cerâmica até ao meio do furo de fixação da mesma)

Características

- Galvanizado
- Perfil em U

Fornecimento

- Conjunto com 2 unidades

Ref ^a	UMV1 [ud.]	EUR/ud.
111.847.00.1	1	43,70



- Nas seguintes sanitas cerâmicas, deve montar-se os suportes: 1) Marca: Flaminia (www.ceramicaflaminia.it), modelo: Link 5051 e Mini Link 5064 2) Marca: Globo (www.ceramicaglobo.com), modelo: GLOBOconcept SAS02 e SAS03

Adaptador de reequipamento Geberit para entrada Rp 1/2", urinol

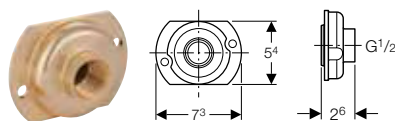

Campos de aplicação

- Para o reequipamento de estruturas Geberit Duofix para urinol, com sistema de descarga para urinóis com placa de acesso 13 x 13 cm, com entrada $\varnothing 32$ mm, na entrada Rp 1/2"
- Não adequado para estruturas para urinóis Geberit Duofix, com sistema de descarga para urinóis Basic, com placa de acesso 16 x 16 cm

Ref ^a	UMV1 [ud.]	EUR/ud.
242.309.00.1	1	106,50

Conjunto de proteção contra incêndios EI 90, para estrutura para sanita suspensa Geberit Duofix

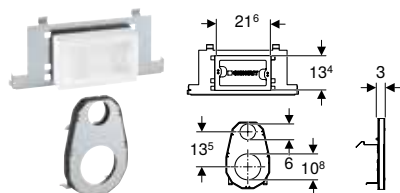

Campos de aplicação

- Para a proteção contra a propagação do fogo
- Para a montagem com os requisitos de proteção contra incêndio com resistência ao fogo EI 90
- Para a montagem em estruturas para sanita suspensa Geberit Duofix, com autoclismo de interior Sigma 12 cm e uma largura da estrutura de 50 cm
- Para a montagem à frente da caixa de acesso, do tubo de descarga e da curva de descarga
- Não adequado para placas de comando de descarga Sigma60, Sigma70, Sigma80 e Sigma10 IR
- Não adequado para a combinação com Power & Connect Box para estrutura para sanita suspensa

Fornecimento

- Caixa de proteção para tampa de acesso
- Registo corta-fogo para a caixa de acesso
- Registo corta-fogo para curva de descarga e curva de esgoto
- Material de fixação

Características

- Montável sem ferramenta
- Adequado para espessuras mínimas de revestimento de 45 mm

Ref ^a	UMV1 [ud.]	EUR/ud.
111.863.00.1	1	312,70

Placa de proteção acústica Geberit para sanita suspensa

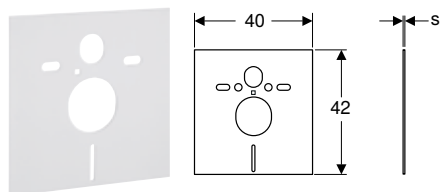

Campos de aplicação

- Para isolamento para ruído de precussão de sanitas e bidés
- Para sanitas e bidés com distância de fixação de 18 ou 23 cm

Fornecimento

- 2 anilhas
- 2 mangas insonorizantes
- Placa de protecção acústica

Ref ^a	s [mm]	UMV1 [ud.]	EUR/ud.
156.050.00.1	6	10	10,00



Geberit Kombifix



Estruturas de instalação.....	392
Estruturas para sanitas.....	392
Visão geral de acessórios complementares – estruturas Geberit Kombifix para sanitas	393
Estruturas para lavatórios	402
Estruturas para bidés	402
Estruturas para urinóis	403
Visão geral de acessórios complementares – estruturas Geberit Kombifix para urinóis.....	403
Estruturas para duchas	407
Acessórios complementares	409
Para fixações.....	409

Estruturas de instalação

Estruturas para sanitas

Visão geral de acessórios complementares – estruturas Geberit Kombifix para sanitas

Geberit Portugal, Versão: novembro 2023

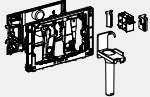
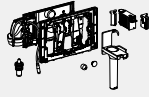
	Placas de comando de descarga da série Sigma	Placas de comando de descarga da série Omega	Gaveta para Geberit DuoFresh Stick (Sigma 12 cm)	Módulo Geberit DuoFresh (Sigma 12 cm)	
					
			→ pág. 434	→ pág. 435	
110.374.00.5 Estrutura Geberit Kombifix para sanita suspensa, 108 cm, com autoclismo de interior Sigma 12 cm, curva de descarga de PVC	✓		✓	✓	
110.351.00.5 Estrutura Geberit Kombifix para sanita suspensa, 108 cm, com autoclismo de interior Sigma 12 cm, 4/2 litros	✓		✓	✓	
110.793.00.1 Estrutura Geberit Kombifix para sanita suspensa, 109 cm, com autoclismo de interior Sigma 8 cm, curva de descarga de PVC	✓				
110.799.00.1 Estrutura para sanita suspensa Geberit Kombifix, 109 cm, com autoclismo de interior Sigma 8 cm, 4/2 litros	✓				
110.020.00.1 Estrutura Geberit Kombifix para sanita suspensa, 106 cm, com autoclismo de interior Omega 12 cm		✓			
110.001.00.1 Estrutura Geberit Kombifix para sanita suspensa, 82 cm, com autoclismo de interior Omega 12 cm		✓			
110.011.00.1 Estrutura Geberit Kombifix para sanita suspensa, 98 cm, com autoclismo de interior Omega 12 cm		✓			
110.201.00.1 Estrutura Geberit Kombifix para sanita suspensa, 82 cm, com autoclismo de interior Omega 12 cm, 4/2 litros		✓			

✓ Compatível

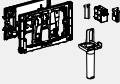
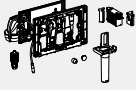
	Conjunto de suportes Geberit Kombifix com pé de apoio	Gaveta para Geberit DuoFresh Stick (Sigma 8 cm)	Módulo Geberit DuoFresh (Sigma 8 cm)
			
	→ pág. 409	→ pág. 434	→ pág. 436
	✓		
	✓		
	✓	✓	✓
	✓	✓	✓
	✓		
	✓		
	✓		
	✓		

Novo

Estrutura Geberit Kombifix para sanita suspensa, 108 cm, com autoclismo de interior Sigma 12 cm, 4/2 litros

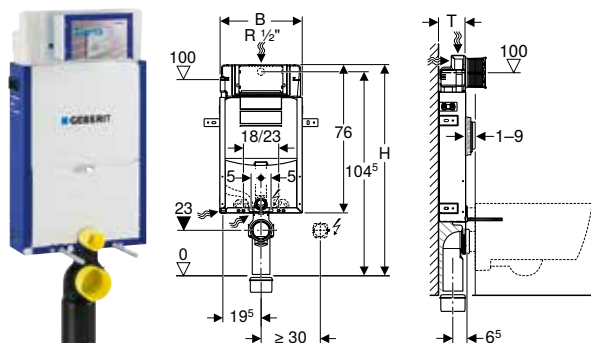

Campos de aplicação

- Para paredes em alvenaria
- Para a montagem em construções embutidas de altura parcial ou total
- Para sanitas suspensas com medidas de ligação conforme EN 33:2011
- Para descarga simples, descarga dupla ou descarga interrompível

Dados técnicos

Pressão de escoamento mín.	0,1–10 bar
Temperatura da água máx.	25 °C
Volume de descarga definições de fábrica	4 l / 2 l

Características

- Estrutura lacada
- Estrutura com quatro patilhas de fixação
- Curva de descarga montável sem ferramenta
- Fixação da curva de descarga montável pela frente sem ferramenta
- Autoclismo de interior com descarga frontal
- Autoclismo de interior totalmente isolado contra a condensação
- Nas definições de fábrica, é possível a descarga posterior imediata
- Trabalhos de montagem e manutenção do autoclismo de interior sem ferramenta
- Ligação ao abastecimento de água atrás ou no topo ao centro
- Caixa de proteção para tampa de acesso protege contra humidade e sujidade
- Caixa de proteção para tampa de acesso pode ser cortada
- Com tubo guia para tubagem de abastecimento de água, para a ligação de sanitas bidé Geberit AquaClean
- Opção de fixação para ligação elétrica

Fornecimento

- Ligação ao abastecimento de água R 1/2", compatível com MF, com válvula de corte de esquadria e roseta integradas
- Caixa de proteção para tampa de acesso
- Kit de ligação para sanita, \varnothing 90 mm
- Curva de descarga de PEAD, \varnothing 90 mm
- Adaptador de redução de PEAD, \varnothing 90/110 mm
- Segmento de enchimento
- 2 tampões de proteção
- 2 varões roscados M12
- Material de fixação

Ref ^a	B [cm]	H [cm]	T [cm]	UMV1 [ud.]	EUR/ud.
110.351.00.5	42	108	12	24	270,20

Disponível a partir de fevereiro 2024

Acessórios complementares

- Visão geral de acessórios complementares – estruturas Geberit Kombifix para sanitas → pág. 393



- Produção por encomenda

Estrutura Geberit Kombifix para sanita suspensa, 108 cm, com autoclismo de interior Sigma 12 cm, curva de descarga de PVC

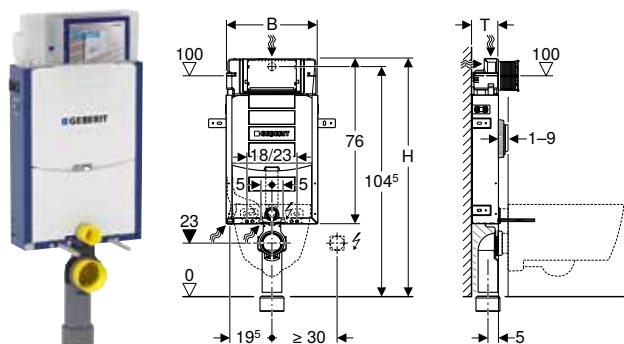

Campos de aplicação

- Para paredes em alvenaria
- Para a montagem em construções embutidas de altura parcial ou total
- Para sanitas suspensas com medidas de ligação conforme EN 33:2011
- Para descarga simples, descarga dupla ou descarga interrompível

Dados técnicos

Pressão de escoamento mín.	0,1–10 bar
Temperatura da água máx.	25 °C
Volume de descarga definições de fábrica	6 l / 3 l
Maior volume de descarga	4 l / 4,5 l / 6 l / 7,5 l
Gama de ajuste do menor volume de descarga	2–4 l

Características

- Estrutura lacada
- Estrutura com quatro patilhas de fixação
- Curva de descarga montável sem ferramenta
- Fixação da curva de descarga montável pela frente sem ferramenta
- Autoclismo de interior com descarga frontal
- Autoclismo de interior totalmente isolado contra a condensação
- Nas definições de fábrica, é possível a descarga posterior imediata
- Trabalhos de montagem e manutenção do autoclismo de interior sem ferramenta
- Ligação ao abastecimento de água atrás ou no topo ao centro
- Caixa de proteção para tampa de acesso protege contra humidade e sujidade
- Caixa de proteção para tampa de acesso pode ser cortada
- Com tubo guia para tubagem de abastecimento de água, para a ligação de sanitas bidé Geberit AquaClean
- Opção de fixação para ligação elétrica

Fornecimento

- Ligação ao abastecimento de água R 1/2", compatível com MF, com válvula de corte de esquadria e roseta integradas
- Caixa de proteção para tampa de acesso
- Kit de ligação para sanita, \varnothing 90 mm
- Curva de descarga de PVC, \varnothing 90 mm
- Adaptador de redução de PVC, \varnothing 90/110 mm
- Segmento de enchimento
- 2 tampões de proteção
- 2 varões roscados M12
- Material de fixação

Ref ^a	B [cm]	H [cm]	T [cm]	UMV1 [ud.]	EUR/ud.
110.374.00.5	42	108	12	24	231,60

Acessórios complementares

- Visão geral de acessórios complementares – estruturas Geberit Kombifix para sanitas → pág. 393

Novo

Estrutura para sanita suspensa Geberit Kombifix, 109 cm, com autoclismo de interior Sigma 8 cm, 4/2 litros

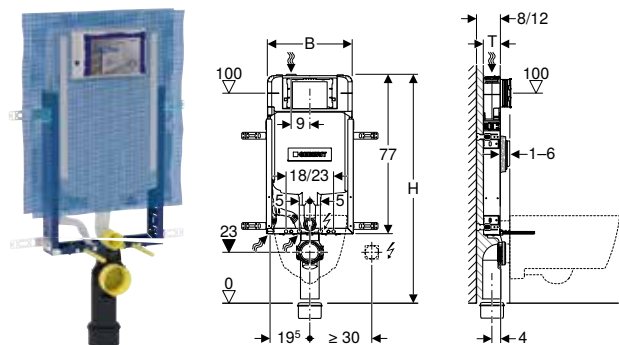

Campos de aplicação

- Para paredes em alvenaria
- Para a montagem em construções embutidas de altura parcial ou total
- Para sanitas suspensas com medidas de ligação conforme EN 33:2011
- Para descarga simples, descarga dupla ou descarga interrompível

Dados técnicos

Pressão de escoamento mín.	0,1–10 bar
Temperatura da água máx.	25 °C
Volume de descarga definições de fábrica	4 l / 2 l
Maior volume de descarga	4,5 l / 6 l / 7,5 l
Gama de ajuste do menor volume de descarga	3–4 l

Características

- Série 2016
- Estrutura lacada
- Estrutura com quatro abraçadeiras de aperto rápido
- Rede para assentamento de reboco pré-montada
- Ângulo de fixação adaptado a paredes de alvenaria com uma espessura de 8 ou 12 cm
- Tubo de ligação montável sem ferramenta
- Fixação do tubo de ligação montável pela frente sem ferramenta
- Autoclismo de interior com descarga frontal
- Autoclismo de interior totalmente isolado contra a condensação
- Nas definições de fábrica, é possível a descarga posterior imediata
- Trabalhos de montagem e manutenção do autoclismo de interior sem ferramenta
- Ligação ao abastecimento de água em cima, à esquerda
- Caixa de proteção para tampa de acesso protege contra humidade e sujidade
- Caixa de proteção para tampa de acesso pode ser cortada ao comprimento, adequada a placas de comando de descarga alinhadas à face
- Com tubo guia para tubagem de abastecimento de água, para a ligação de sanitas bidé Geberit AquaClean
- Opção de fixação para ligação elétrica

Fornecimento

- Ligação ao abastecimento de água R 1/2", compatível com MF, com válvula de corte de esquadria e roseta integradas
- Caixa de proteção para tampa de acesso
- 4 ângulos de fixação
- Kit de ligação para sanita, \varnothing 90 mm
- Curva de descarga 90° de PEAD, \varnothing 90 mm
- Adaptador de redução de PEAD, \varnothing 90/110 mm
- 2 tampões de proteção
- 2 varões roscados M12
- Material de fixação

Ref ^a	B [cm]	H [cm]	T [cm]	UMV1 [ud.]	EUR/ud.
110.799.00.1	42	109	8	24	258,00

Disponível a partir de fevereiro 2024

Acessórios complementares

- Visão geral de acessórios complementares – estruturas Geberit Kombifix para sanitas → pág. 393



- Produção por encomenda

Estrutura Geberit Kombifix para sanita suspensa, 109 cm, com autoclismo de interior Sigma 8 cm, curva de descarga de PVC

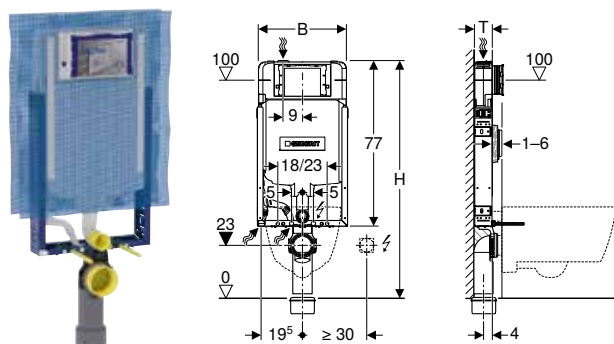

Campos de aplicação

- Para paredes em alvenaria
- Para a montagem em construções embutidas de altura parcial ou total
- Para sanitas suspensas com medidas de ligação conforme EN 33:2011
- Para descarga simples, descarga dupla ou descarga interrompível

Dados técnicos

Pressão de escoamento mín.	0,1–10 bar
Temperatura da água máx.	25 °C
Volume de descarga definições de fábrica	6 l / 3 l
Maior volume de descarga	4,5 l / 6 l / 7,5 l
Gama de ajuste do menor volume de descarga	3–4 l

Características

- Série 2016
- Estrutura lacada
- Estrutura com quatro abraçadeiras de aperto rápido
- Rede para assentamento de reboco pré-montada
- Curva de descarga montável sem ferramenta
- Fixação da curva de descarga montável pela frente sem ferramenta
- Autoclismo de interior com descarga frontal
- Autoclismo de interior totalmente isolado contra a condensação
- Nas definições de fábrica, é possível a descarga posterior imediata
- Ligação ao abastecimento de água em cima, à esquerda
- Caixa de proteção para tampa de acesso protege contra humidade e sujidade
- Caixa de proteção para tampa de acesso pode ser cortada ao comprimento, adequada a placas de comando de descarga alinhadas à face
- Com tubo guia para tubagem de abastecimento de água, para a ligação de sanitas bidé Geberit AquaClean
- Opção de fixação para ligação elétrica

Fornecimento

- Ligação ao abastecimento de água R 1/2", compatível com MF, com válvula de corte de esquadria e roseta integradas
- Caixa de proteção para tampa de acesso
- Kit de ligação para sanita, \varnothing 90 mm
- Curva de descarga de PVC, \varnothing 90 mm
- Adaptador de redução de PVC, \varnothing 90/110 mm
- 2 tampões de proteção
- 2 varões roscados M12
- Material de fixação

Ref ^a	B [cm]	H [cm]	T [cm]	UMV1 [ud.]	EUR/ud.
110.793.00.1	42	109	8	24	238,10

Acessórios complementares

- Visão geral de acessórios complementares – estruturas Geberit Kombifix para sanitas → pág. 393

Estrutura Geberit Kombifix para sanita suspensa, 82 cm, com autoclismo de interior Omega 12 cm

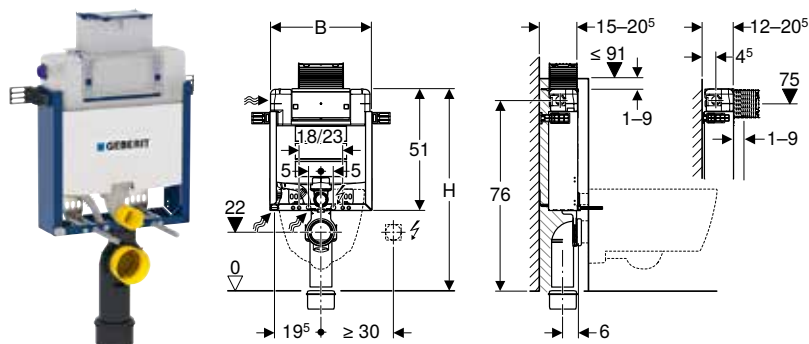

Campos de aplicação

- Para paredes em alvenaria
- Para a montagem em construções embutidas de altura parcial
- Para sanitas suspensas com medidas de ligação conforme EN 33:2011
- Para descarga dupla

Dados técnicos

Pressão de escoamento mín.	0,1–10 bar
Temperatura da água máx.	25 °C
Volume de descarga definições de fábrica	6 l / 3 l
Maior volume de descarga	4 l / 4,5 l / 6 l / 7,5 l
Gama de ajuste do menor volume de descarga	2–4 l
Pressão de escoamento mínima para taxa de fluxo calculada	0,5 bar

Características

- Estrutura lacada
- Estrutura com quatro patilhas de fixação
- Profundidade da instalação regulável, 12–20,5 cm
- Curva de descarga montável sem ferramenta
- Fixação da curva de descarga montável pela frente sem ferramenta
- Autoclismo de interior com descarga de topo ou frontal
- Autoclismo de interior totalmente isolado contra a condensação
- Nas definições de fábrica, é possível a descarga posterior imediata
- Trabalhos de montagem e manutenção do autoclismo de interior sem ferramenta
- Ligação ao abastecimento de água lateral à esquerda ou atrás à esquerda
- Caixa de proteção para tampa de acesso protege contra humidade e sujidade
- Caixa de proteção para tampa de acesso pode ser cortada
- Com tubo guia para tubagem de abastecimento de água, para a ligação de sanitas bidé Geberit AquaClean
- Opção de fixação para ligação elétrica

Fornecimento

- Ligação ao abastecimento de água R 1/2", compatível com MF, com válvula de corte de esquadria e roseta integradas
- Caixa de proteção para tampa de acesso
- Kit de ligação para sanita, \varnothing 90 mm
- Curva de descarga de PEAD, \varnothing 90 mm
- Adaptador de redução de PEAD, \varnothing 90/110 mm
- 2 tampões de proteção
- 2 varões roscados M12
- Material de fixação

Ref ^a	B [cm]	H [cm]	T [cm]	UMV1 [ud.]	EUR/ud.
110.001.00.1	42	82	12	1	270,20

Acessórios complementares

- Visão geral de acessórios complementares – estruturas Geberit Kombifix para sanitas → pág. 393

Novo

Estrutura Geberit Kombifix para sanita suspensa, 82 cm, com autoclismo de interior Omega 12 cm, 4/2 litros

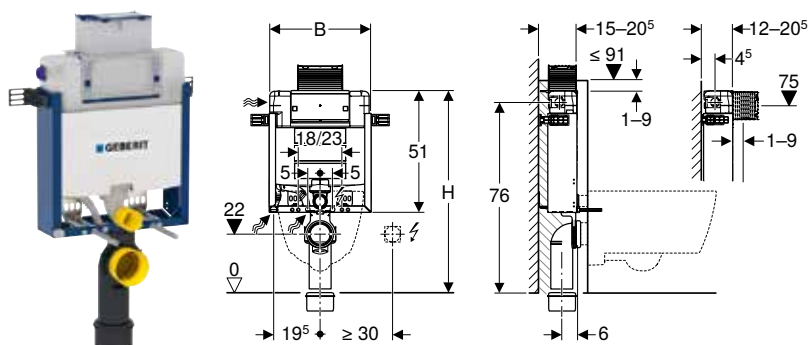

Campos de aplicação

- Para paredes em alvenaria
- Para a montagem em construções embutidas de altura parcial
- Para sanitas suspensas com medidas de ligação conforme EN 33:2011
- Para descarga dupla

Dados técnicos

Pressão de escoamento mín.	0,1–10 bar
Temperatura da água máx.	25 °C
Volume de descarga definições de fábrica	4 l / 2 l

Características

- Estrutura lacada
- Estrutura com quatro patilhas de fixação
- Profundidade da instalação regulável, 12–20,5 cm
- Curva de descarga montável sem ferramenta
- Fixação da curva de descarga montável pela frente sem ferramenta
- Autoclismo de interior com descarga de topo ou frontal
- Autoclismo de interior totalmente isolado contra a condensação
- Nas definições de fábrica, é possível a descarga posterior imediata
- Trabalhos de montagem e manutenção do autoclismo de interior sem ferramenta
- Ligação ao abastecimento de água lateral à esquerda ou atrás à esquerda
- Caixa de proteção para tampa de acesso protege contra humidade e sujidade
- Caixa de proteção para tampa de acesso pode ser cortada
- Com tubo guia para tubagem de abastecimento de água, para a ligação de sanitas bidé Geberit AquaClean
- Opção de fixação para ligação elétrica

Fornecimento

- Ligação ao abastecimento de água R 1/2", compatível com MF, com válvula de corte de esquadria e roseta integradas
- Caixa de proteção para tampa de acesso
- Kit de ligação para sanita, \varnothing 90 mm
- Curva de descarga de PEAD, \varnothing 90 mm
- Adaptador de redução de PEAD, \varnothing 90/110 mm
- 2 tampões de proteção
- 2 varões roscados M12
- Material de fixação

Ref ^a	B [cm]	H [cm]	T [cm]	UMV1 [ud.]	EUR/ud.
110.201.00.1	42	82	12	1	290,00

Disponível a partir de fevereiro 2024

Acessórios complementares

- Visão geral de acessórios complementares – estruturas Geberit Kombifix para sanitas → pág. 393



- Produção por encomenda

Estrutura Geberit Kombifix para sanita suspensa, 98 cm, com autoclismo de interior Omega 12 cm

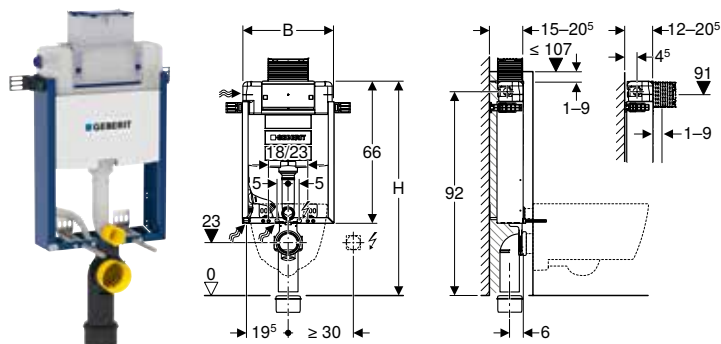

Campos de aplicação

- Para paredes em alvenaria
- Para a montagem em construções embutidas de altura parcial
- Para sanitas suspensas com medidas de ligação conforme EN 33:2011
- Para descarga dupla

Dados técnicos

Pressão de escoamento mín.	0,1–10 bar
Temperatura da água máx.	25 °C
Volume de descarga definições de fábrica	6 l / 3 l
Maior volume de descarga	4 l / 4,5 l / 6 l / 7,5 l
Gama de ajuste do menor volume de descarga	2–4 l
Pressão de escoamento mínima para taxa de fluxo calculada	0,5 bar

Características

- Estrutura lacada
- Estrutura com quatro patilhas de fixação
- Profundidade da instalação regulável, 12–20,5 cm
- Curva de descarga montável sem ferramenta
- Fixação da curva de descarga montável pela frente sem ferramenta
- Autoclismo de interior com descarga de topo ou frontal
- Autoclismo de interior totalmente isolado contra a condensação
- Nas definições de fábrica, é possível a descarga posterior imediata
- Trabalhos de montagem e manutenção do autoclismo de interior sem ferramenta
- Ligação ao abastecimento de água lateral à esquerda ou atrás à esquerda
- Caixa de proteção para tampa de acesso protege contra humidade e sujidade
- Caixa de proteção para tampa de acesso pode ser cortada
- Com tubo guia para tubagem de abastecimento de água, para a ligação de sanitas bidé Geberit AquaClean
- Opção de fixação para ligação elétrica

Fornecimento

- Ligação ao abastecimento de água R 1/2", compatível com MF, com válvula de corte de esquadria e roseta integradas
- Caixa de proteção para tampa de acesso
- Kit de ligação para sanita, \varnothing 90 mm
- Curva de descarga de PEAD, \varnothing 90 mm
- Adaptador de redução de PEAD, \varnothing 90/110 mm
- 2 tampões de proteção
- 2 varões roscados M12
- Material de fixação

Ref ^a	B [cm]	H [cm]	T [cm]	UMV1 [ud.]	EUR/ud.
110.011.00.1	42	98	12	1	270,20

Acessórios complementares

- Visão geral de acessórios complementares – estruturas Geberit Kombifix para sanitas → pág. 393

Estrutura Geberit Kombifix para sanita suspensa, 106 cm, com autoclismo de interior Omega 12 cm

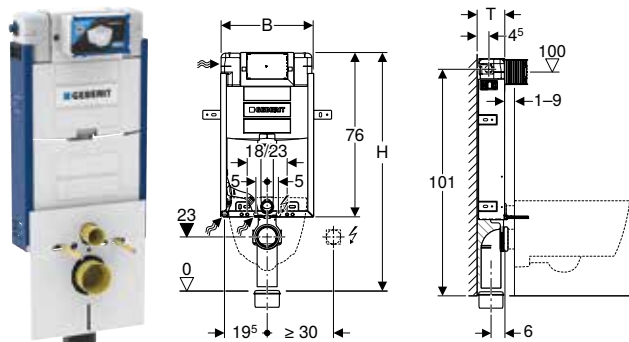

Campos de aplicação

- Para paredes em alvenaria
- Para a montagem em construções embutidas de altura parcial ou total
- Para sanitas suspensas com medidas de ligação conforme EN 33:2011
- Para descarga dupla

Dados técnicos

Pressão de escoamento mín.	0,1–10 bar
Temperatura da água máx.	25 °C
Volume de descarga definições de fábrica	6 l / 3 l
Maior volume de descarga	4 l / 4,5 l / 6 l / 7,5 l
Gama de ajuste do menor volume de descarga	2–4 l
Pressão de escoamento mínima para taxa de fluxo calculada	0,5 bar

Características

- Estrutura lacada
- Estrutura com quatro patilhas de fixação
- Curva de descarga montável sem ferramenta
- Fixação da curva de descarga montável pela frente sem ferramenta
- Autoclismo de interior com descarga frontal
- Autoclismo de interior totalmente isolado contra a condensação
- Nas definições de fábrica, é possível a descarga posterior imediata
- Trabalhos de montagem e manutenção do autoclismo de interior sem ferramenta
- Ligação ao abastecimento de água lateral à esquerda ou atrás à esquerda
- Caixa de proteção para tampa de acesso protege contra humidade e sujidade
- Caixa de proteção para tampa de acesso pode ser cortada
- Com tubo guia para tubagem de abastecimento de água, para a ligação de sanitas bidé Geberit AquaClean
- Opção de fixação para ligação elétrica

Fornecimento

- Ligação ao abastecimento de água R 1/2", compatível com MF, com válvula de corte de esquadria e roseta integradas
- Caixa de proteção para tampa de acesso
- Kit de ligação para sanita, Ø 90 mm
- Curva de descarga de PEAD, Ø 90 mm
- Adaptador de redução de PEAD, Ø 90/110 mm
- Segmento de enchimento
- 2 tampões de proteção
- Placa de proteção acústica
- 2 varões roscados M12
- Material de fixação

Ref ^a	B [cm]	H [cm]	T [cm]	UMV1 [ud.]	EUR/ud.
110.020.00.1	42	106	12	1	270,20

Acessórios complementares

- Visão geral de acessórios complementares – estruturas Geberit Kombifix para sanitas → pág. 393

Estruturas para lavatórios

Estrutura Geberit Kombifix para lavatório, torneira de bancada

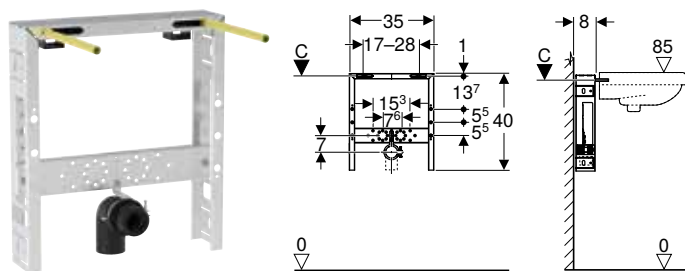

Campos de aplicação

- Para paredes em alvenaria
- Para a montagem em construções embutidas de altura parcial ou total
- Para a montagem de lavatórios
- Para torneiras instaladas em bancada

Características

- Estrutura galvanizada
- Estrutura com quatro abraçadeiras de aperto rápido
- Profundidade da instalação 8 cm
- Fixação isofônica da curva de descarga
- Placa para fixação de torneira com altura regulável

Fornecimento

- Curva de descarga de PEAD, \varnothing 50 mm
- Vedante \varnothing 44/40 mm
- 2 varões roscados M10
- Material de fixação

Ref ^a	B [cm]	H [cm]	T [cm]	UMV1 [ud.]	EUR/ud.
457.408.00.5	35	40	8	1	127,60

Acessórios complementares

- Pater de ligação 90° Geberit com rosca macho MF 1/2"

Estruturas para bidés

Estrutura Geberit Kombifix para bidé

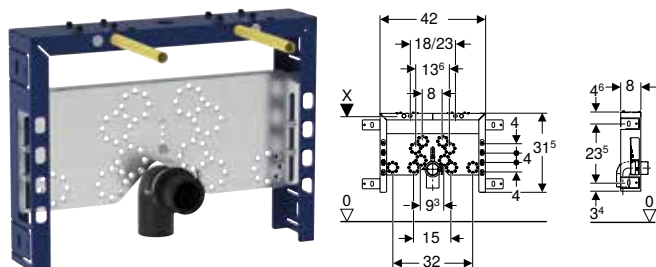

Campos de aplicação

- Para paredes em alvenaria
- Para a montagem em construções embutidas de altura parcial ou total

Características

- Estrutura lacada
- Estrutura com quatro abraçadeiras de aperto rápido
- Profundidade da instalação 8 cm
- Distância de fixação do bidé suspenso 18 ou 23 cm
- Fixação de bidé de altura regulável
- Fixação isofônica da curva de descarga
- Placa para fixação de torneira com altura regulável

Fornecimento

- Curva de descarga de PEAD, \varnothing 50 mm
- Vedante \varnothing 44/40 mm
- 2 varões roscados M12
- Material de fixação

Ref ^a	B [cm]	H [cm]	T [cm]	UMV1 [ud.]	EUR/ud.
457.608.00.5	42	31,5	8	1	113,50



Acessórios complementares

- Pater de ligação 90° Geberit com rosca macho MF 1/2"

Estruturas para urinóis

Visão geral de acessórios complementares – estruturas Geberit Kombifix para urinóis

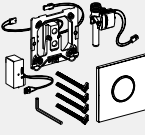
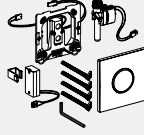
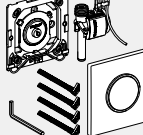
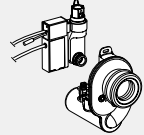
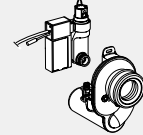
Geberit Portugal, Versão: novembro 2023

	Sistemas de descarga para urinol com descarga eletrónica, alimentação elétrica	Sistemas de descarga para urinol com descarga eletrónica, alimentação a pilhas	Sistemas de descarga para urinol com descarga pneumática	Sistema de descarga para urinóis Geberit com acionamento eletrónico, alimentação elétrica, de exterior, oculto	Sistema de descarga para urinóis Geberit com acionamento eletrónico, alimentação a pilhas, de exterior, oculto	Conjunto de suportes Geberit Kombifix com pé de apoio
						
				→ pág. 524	→ pág. 525	→ pág. 409
457.611.00.1 Estrutura Geberit Kombifix para urinol, 109–127 cm, universal	✓	✓	✓			✓
457.606.00.1 Estrutura Geberit Kombifix para urinol, 109–127 cm, universal, para espalhador	✓	✓	✓			✓
457.686.00.1 Estrutura Geberit Kombifix para urinol, 109–127 cm, universal, sistema de descarga aparente				✓	✓	✓

✓ Compatível

Estrutura Geberit Kombifix para urinol, 109–127 cm, universal

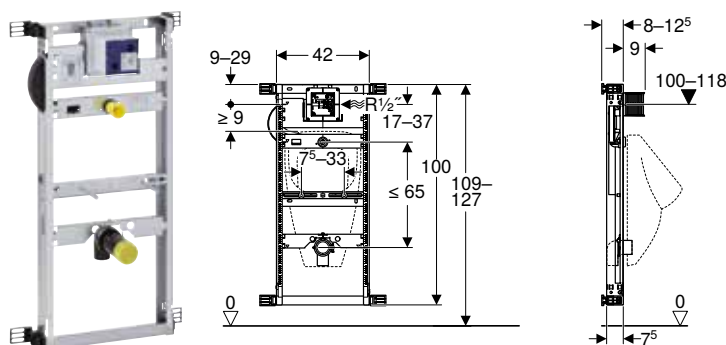

Campos de aplicação

- Para paredes em alvenaria
- Para a montagem em construções embutidas de altura parcial ou total
- Para a montagem de urinóis
- Para a montagem de sistemas de descarga para urinol Geberit (a partir da data de fabrico de 2009)

Dados técnicos

Pressão de escoamento mín.	1–8 bar
Pressão de teste da água máx.	16 bar
Pressão de teste do ar / gás inerte máx.	3 bar
Temperatura da água máx.	30 °C
Taxa de fluxo com 1 bar sem limitador da taxa de fluxo	0,3 l/s
Taxa de fluxo com 1 bar com limitador da taxa de fluxo	0,24 l/s

Características

- Estrutura galvanizada
- Estrutura com quatro patilhas de fixação
- Profundidade da instalação regulável, 8–12,5 cm
- Caixa de proteção para tampa de acesso protege contra humidade e sujidade
- Altura da estrutura ajustável ao urinol, 109–127 cm
- Caixa embutida universal para sistemas de descarga Geberit para urinol
- Terminal para ligação elétrica na caixa embutida
- Ligação ao abastecimento de água à direita na caixa embutida
- Ligação ao abastecimento de água compatível com MeplaFix e MasterFix
- Válvula de corte com difusor, pré-montada
- Caixa de proteção para tampa de acesso 10,5 x 10,5 cm que pode ser cortada ao comprimento sem ferramenta
- Fixação para bica de enchimento \varnothing 32 mm de altura regulável
- Fixação para curva de descarga de altura regulável e isofónica
- Fixações de urinol M8, com largura e altura reguláveis
- Elementos de fixação com marcação do centro, ajustável sem ferramenta

Fornecimento

- Ligação ao abastecimento de água R 1/2"
- Caixa de proteção para tampa de acesso
- Sifão de urinol \varnothing 50 mm, incluindo vedante no urinol
- Curva de descarga de PEAD, \varnothing 50/63 mm
- Vedante \varnothing 57/50 mm
- 2 tampões de proteção
- 2 varões roscados M8
- Material de fixação

Ref ^a	B [cm]	H [cm]	T [cm]	UMV1 [ud.]	EUR/ud.
457.611.00.1	42	100	8	1	250,70

Combinável

- Sistema de descarga para urinóis Geberit com acionamento eletrónico, alimentação elétrica, placa de acesso série 50 → pág. 518
- Sistema de descarga para urinóis Geberit com acionamento eletrónico, alimentação elétrica, placa de acesso série 10 → pág. 516
- Sistema de descarga para urinóis Geberit com acionamento eletrónico, alimentação elétrica, placa de acesso série 01 → pág. 515
- Sistema de descarga para urinóis Geberit com acionamento eletrónico, alimentação elétrica, placa de acesso série 30 → pág. 517
- Sistema de descarga para urinóis Geberit com acionamento pneumático, placa de comando de descarga série 50, personalizável → pág. 523
- Sistema de descarga para urinóis Geberit com acionamento pneumático, placa de comando de descarga série 10 → pág. 520
- Sistema de descarga para urinóis Geberit com acionamento pneumático, placa de comando de descarga série 01 → pág. 519
- Sistema de descarga para urinóis Geberit com acionamento pneumático, placa de comando de descarga série 50 → pág. 522
- Sistema de descarga para urinóis Geberit com acionamento pneumático, placa de comando de descarga série 30 → pág. 521

Acessórios complementares

- Visão geral de acessórios complementares – estruturas Geberit Kombifix para urinóis → pág. 403



- Para urinóis com espalhador é necessário utilizar a "Estrutura Geberit Kombifix para urinol, 109–127 cm, universal, para espalhador" ref^a 457.606.00.1
- Para urinóis com espalhador é necessário adicionalmente a ref^a 242.042.00.1 (Elemento de fixação de bica de enchimento Geberit para urinol com espalhador)

Estrutura Geberit Kombifix para urinol, 109–127 cm, universal, para espalhador

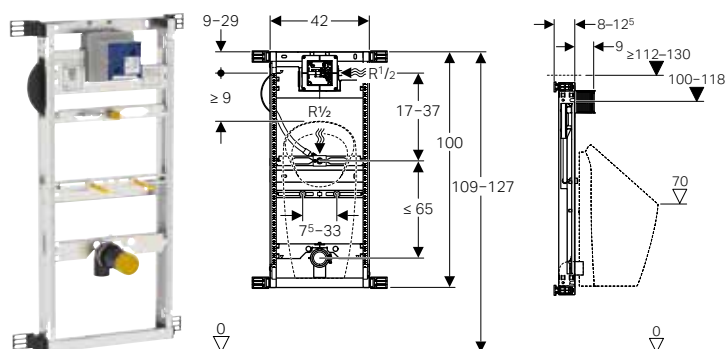

Campos de aplicação

- Para paredes em alvenaria
- Para a montagem em construções embutidas de altura parcial ou total
- Para a montagem de urinóis
- Para urinóis Preda
- Para urinóis Selva
- Para urinóis Narva
- Para a montagem de sistemas de descarga para urinol Geberit (a partir da data de fabrico de 2009)

Dados técnicos

Pressão de escoamento mín.	1–8 bar
Pressão de teste da água máx.	16 bar
Pressão de teste do ar / gás inerte máx.	3 bar
Temperatura da água máx.	30 °C
Taxa de fluxo com 1 bar sem limitador da taxa de fluxo	0,3 l/s
Taxa de fluxo com 1 bar com limitador da taxa de fluxo	0,24 l/s

Características

- Estrutura galvanizada
- Estrutura com quatro patilhas de fixação
- Profundidade da instalação regulável, 8–12,5 cm
- Caixa de proteção para tampa de acesso protege contra humidade e sujidade
- Altura da estrutura ajustável ao urinol, 109–127 cm
- Caixa embutida universal para sistemas de descarga Geberit para urinol
- Terminal para ligação elétrica na caixa embutida
- Ligação ao abastecimento de água à direita na caixa embutida
- Ligação ao abastecimento de água compatível com MeplaFix e MasterFix
- Válvula de corte com difusor, pré-montada
- Caixa de proteção para tampa de acesso 10,5 x 10,5 cm que pode ser cortada ao comprimento sem ferramenta
- Fixação para ralo sifonado para pavimento Rp 1/2" regulável em altura e lateralmente
- Fixação para curva de descarga de altura regulável e isofónica
- Fixações de urinol M8, com largura e altura reguláveis
- Elementos de fixação com marcação do centro, ajustável sem ferramenta
- Marcações das posições de conexão para urinóis Preda e Selva

Fornecimento

- Ligação ao abastecimento de água R 1/2"
- Caixa de proteção para tampa de acesso
- Sifão de urinol Ø 50 mm, incluindo vedante no urinol
- Curva de descarga de PEAD, Ø 50/63 mm
- Vedante Ø 57/50 mm
- 2 tampões de proteção
- 2 varões roscados M8
- Material de fixação

Ref ^a	B [cm]	H [cm]	T [cm]	UMV1 [ud.]	EUR/ud.
457.606.00.1	42	100	8	1	279,80

Combinável

- Urinol Geberit Narva, entrada por trás, saída para trás e para baixo → pág. 499
- Urinol Geberit Preda para sistema de descarga embutido → pág. 500
- Urinol Geberit Selva para sistema de descarga embutido → pág. 501
- Sistema de descarga para urinóis Geberit com acionamento eletrónico, alimentação elétrica, placa de acesso série 50 → pág. 518
- Sistema de descarga para urinóis Geberit com acionamento eletrónico, alimentação elétrica, placa de acesso série 10 → pág. 516
- Sistema de descarga para urinóis Geberit com acionamento eletrónico, alimentação elétrica, placa de acesso série 01 → pág. 515
- Sistema de descarga para urinóis Geberit com acionamento eletrónico, alimentação elétrica, placa de acesso série 30 → pág. 517
- Sistema de descarga para urinóis Geberit com acionamento pneumático, placa de comando de descarga série 50, personalizável → pág. 523
- Sistema de descarga para urinóis Geberit com acionamento pneumático, placa de comando de descarga série 10 → pág. 520
- Sistema de descarga para urinóis Geberit com acionamento pneumático, placa de comando de descarga série 01 → pág. 519
- Sistema de descarga para urinóis Geberit com acionamento pneumático, placa de comando de descarga série 50 → pág. 522
- Sistema de descarga para urinóis Geberit com acionamento pneumático, placa de comando de descarga série 30 → pág. 521

Acessórios complementares

- Visão geral de acessórios complementares – estruturas Geberit Kombifix para urinóis → pág. 403

Estrutura Geberit Kombifix para urinol, 109–127 cm, universal, sistema de descarga aparente

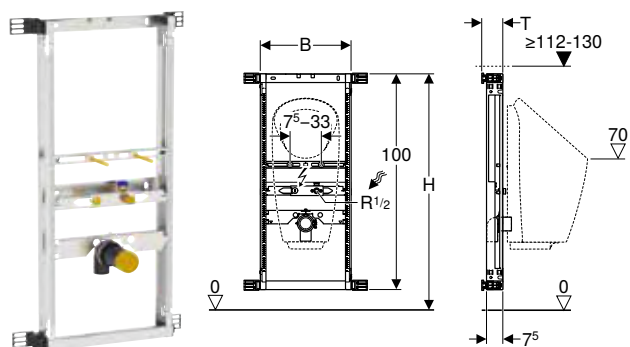

Campos de aplicação

- Para paredes em alvenaria
- Para a montagem em construções embutidas de altura parcial ou total
- Para a montagem de urinóis com sistema de descarga integrado
- Para a montagem de urinóis sem água
- Para urinóis Preda
- Para urinóis Selva
- Para urinóis Narva
- Para sistema de descarga aparente
- Para sistemas de descarga exteriores para urinol, ocultos

Características

- Estrutura galvanizada
- Estrutura com quatro patilhas de fixação
- Profundidade da instalação regulável, 8–12,5 cm
- Altura da estrutura ajustável ao urinol, 109–127 cm
- Ligação ao abastecimento de água compatível com MeplaFix e MasterFix
- Fixação para ralo sifonado para pavimento Rp 1/2" regulável em altura e lateralmente (ao centro e 5–10 cm à esquerda ou à direita)
- Fixação para curva de descarga de altura regulável e isofónica
- Fixações de urinol M8, com largura e altura reguláveis
- Elementos de fixação com marcação do centro, ajustável sem ferramenta
- Marcações das posições de conexão para urinóis Preda e Selva

Fornecimento

- Ligação ao abastecimento de água R 1/2"
- Vedante com emboque
- Sifão de urinol \varnothing 50 mm, incluindo vedante no urinol
- Curva de descarga de PEAD, \varnothing 50/63 mm
- Vedante \varnothing 57/50 mm
- 2 tampões de proteção
- 2 varões roscados M8
- Material de fixação

Ref ^a	B [cm]	H [cm]	T [cm]	UMV1 [ud.]	EUR/ud.
457.686.00.1	42	109–127	8–12,5	1	211,00

Combinável

- Sistema de descarga para urinóis Geberit com acionamento eletrónico, alimentação elétrica, de exterior, oculto → pág. 524
- Sistema de descarga para urinóis Geberit com acionamento eletrónico, alimentação a pilhas, de exterior, oculto → pág. 525
- Válvula de descarga Geberit para urinol, com acionamento eletrónico, alimentação a pilhas, montagem exterior → pág. 526
- Urinol Geberit Preda com comando integrado, alimentação elétrica → pág. 502
- Urinol Geberit Selva com comando integrado, alimentação elétrica → pág. 503
- Urinol Geberit Preda com comando integrado, alimentação a gerador → pág. 504
- Urinol Geberit Selva com comando integrado, alimentação a gerador → pág. 505
- Urinol Geberit Narva, entrada por trás, saída para trás e para baixo → pág. 499

Acessórios complementares

- Visão geral de acessórios complementares – estruturas Geberit Kombifix para urinóis → pág. 403

Estruturas para duches

Estrutura Geberit Kombifix para duche , com sifão de parede, para uma altura da betonilha no ralo de 90–200 mm

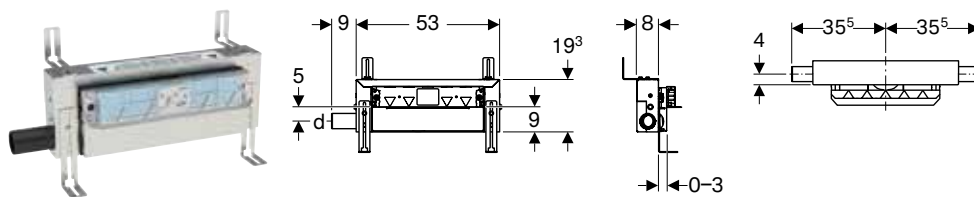

Campos de aplicação

- Para a drenagem de duches ao nível do chão
- Para paredes de alvenaria e paredes ligeiras ou em frente a paredes de alvenaria ou paredes ligeiras
- Para impermeabilizações
- Para alturas da betonilha ≥ 90 mm no ralo

Dados técnicos

Guarda de água (mm)	50 mm
---------------------	-------

Características

- Com garantia de qualidade conforme EN 1253-3
- Espessura do reboco de 5–30 mm
- Adequado para espessuras dos mosaicos no chão de 2–26 mm
- Adequado para espessuras dos mosaicos na parede de 2–35 mm
- Elemento de altura regulável
- Nível de impermeabilização regulável para ligações estanques sem tensão
- Ligação ao esgoto lateral
- Tela de impermeabilização pré-montado
- Tela de impermeabilização a toda a volta, 10 cm, para a ligação de sistemas de vedação
- Altura de entrada do sifão regulável

Fornecimento

- Tubo de ligação de PEAD, \varnothing 50 mm
- Tampa de caixa de proteção com pala de entrada integrada
- Material de fixação

Refª	DN	d, \varnothing [mm]	Capacidade de drenagem [l/s]	T [cm]	UMV1 [ud.]	EUR/ud.
457.534.00.1	50	50	0,8	8	1	324,60

A encomendar adicionalmente

- Conjunto de montagem final

Acessórios complementares

- Conjunto de montagem final para sifão de parede, tampa de aço inox polido → pág. 608
- Conjunto de montagem final para sifão de parede Geberit, de aço inox escovado → pág. 607
- Conjunto de montagem final Geberit para sifão de parede, de aço inox, aparafusável → pág. 608
- Conjunto de montagem final Geberit para sifão de parede, tampa de plástico → pág. 608
- Conjunto de montagem final Geberit para sifão de parede, revestível, sem moldura → pág. 609
- Conjunto de montagem final Geberit para sifão de parede, revestível, de várias peças → pág. 609
- Perfil coletor Geberit para drenagem à parede para duche → pág. 609



- Os mosaicos de pedra natural poderão apresentar vestígios de descoloração na zona do duche

Estrutura Geberit Kombifix para duche, com sifão de parede, para uma altura da betonilha no ralo de 65–90 mm

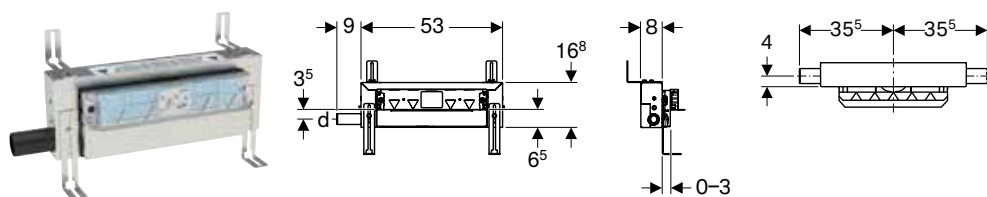

Campos de aplicação

- Para a drenagem de duchas ao nível do chão
- Para paredes de alvenaria e paredes ligeiras ou em frente a paredes de alvenaria ou paredes ligeiras
- Para impermeabilizações
- Para a montagem em enchimentos com altura muito reduzida
- Para alturas da betonilha ≥ 65 mm no ralo

Dados técnicos

Guarda de água (mm)	30 mm
---------------------	-------

Características

- Ao contrário dos requisitos da EN 1253, a guarda de água é de apenas 30 mm
- Espessura do reboco de 5–30 mm
- Adequado para espessuras dos mosaicos no chão de 2–26 mm
- Adequado para espessuras dos mosaicos na parede de 2–35 mm
- Elemento de altura regulável
- Nível de impermeabilização regulável para ligações estanques sem tensão
- Ligação ao esgoto lateral
- Tela de impermeabilização pré-montado
- Tela de impermeabilização a toda a volta, 10 cm, para a ligação de sistemas de vedação
- Altura de entrada do sifão regulável

Fornecimento

- Tubo de ligação de PEAD, \varnothing 40 mm
- Tampa de caixa de proteção com pala de entrada integrada
- Material de fixação

Ref ^a	DN	d, \varnothing [mm]	Capacidade de drenagem [l/s]	T [cm]	UMV1 [ud.]	EUR/ud.
457.536.00.1	40	40	0,4	8	1	349,80

A encomendar adicionalmente

- Conjunto de montagem final

Acessórios complementares

- Conjunto de montagem final para sifão de parede, tampa de aço inox polido → pág. 608
- Conjunto de montagem final Geberit para sifão de parede, tampa de plástico → pág. 608
- Conjunto de montagem final para sifão de parede Geberit, de aço inox escovado → pág. 607
- Conjunto de montagem final Geberit para sifão de parede, de aço inox, aparafusável → pág. 608
- Conjunto de montagem final Geberit para sifão de parede, revestível, sem moldura → pág. 609
- Conjunto de montagem final Geberit para sifão de parede, revestível, de várias peças → pág. 609
- Perfil coletor Geberit para drenagem à parede para duche → pág. 609



- Os mosaicos de pedra natural poderão apresentar vestígios de descoloração na zona do duche
- O certificado de inspeção geral (abP) está disponível

Acessórios complementares

Para fixações

Conjunto de suportes Geberit Kombifix com pé de apoio

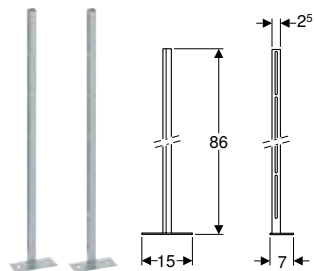

Campos de aplicação

- Para paredes em alvenaria
- Para posicionamento autónomo de estruturas de instalação Geberit Kombifix
- Para altura de enchimento de 0–25 cm

Características

- Galvanizado

Fornecimento

- 2 suportes com pé de apoio
- 2 barras de ferro perfurado
- Material de fixação

Ref ^a	UMV1 [ud.]	EUR/ud.
457.872.26.1	5	36,50

Placa de proteção acústica Geberit para sanita suspensa

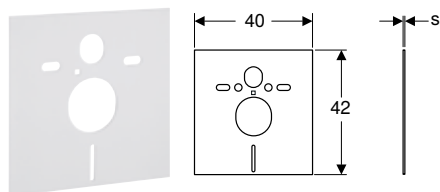

Campos de aplicação

- Para isolamento para ruído de percussão de sanitas e bidés
- Para sanitas e bidés com distância de fixação de 18 ou 23 cm

Fornecimento

- 2 anilhas
- 2 mangas insonorizantes
- Placa de protecção acústica

Ref ^a	s [mm]	UMV1 [ud.]	EUR/ud.
156.050.00.1	6	10	10,00

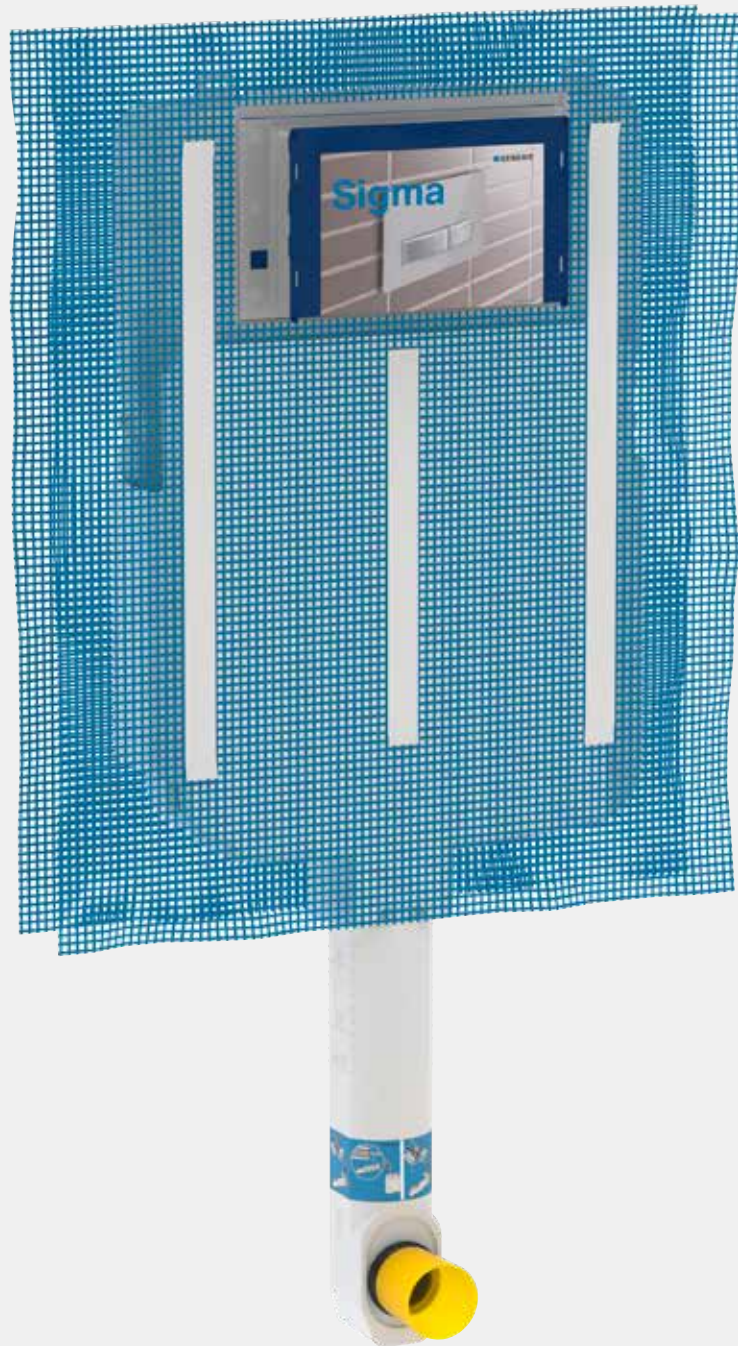

Autoclismos de interior

Autoclismos de interior Sigma.....	412
Autoclismos de interior Omega.....	413
Acessórios complementares	413

Autoclismos de interior Sigma

Autoclismo de interior Geberit Sigma 8 cm, 6/3 litros

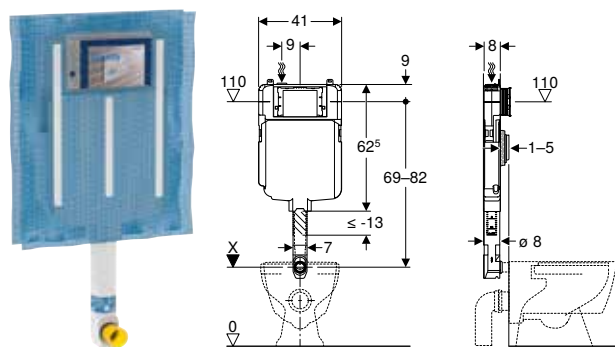

Campos de aplicação

- Para paredes em alvenaria
- Para a montagem em construções embutidas de altura parcial ou total
- Para a montagem em paredes de instalação de altura total
- Para sanitas ao chão
- Para descarga simples, descarga dupla ou descarga interrompível

Dados técnicos

Pressão de escoamento mín.	0,1–10 bar
Temperatura da água máx.	25 °C
Volume de descarga definições de fábrica	6 l / 3 l
Maior volume de descarga	4 l / 4,5 l / 6 l / 7,5 l
Gama de ajuste do menor volume de descarga	2–4 l
Material	Plástico

Características

- Série 2016
- Autoclismo de interior com descarga frontal
- Autoclismo de interior totalmente isolado contra a condensação
- Rede para assentamento de reboco pré-montada
- Curva de descarga encaixada
- Curva de descarga deslocável 2 cm para cima e 1 cm para baixo
- Grande volume de descarga regulável para 4 l sem acessórios (a partir da data de fabrico abril de 2023)
- Válvula de descarga com difusor regulável (a partir da data de fabrico abril de 2023)
- Trabalhos de montagem e manutenção do autoclismo de interior sem ferramenta
- Ligação ao abastecimento de água em cima, à esquerda
- Caixa de proteção para tampa de acesso protege contra humidade e sujidade
- Caixa de proteção para tampa de acesso pode ser cortada ao comprimento, adequada a placas de comando de descarga alinhadas à face

Fornecimento

- Ligação ao abastecimento de água R 1/2", compatível com MF, com válvula de corte de esquadria e roseta integradas
- Caixa de proteção para tampa de acesso
- Curva de descarga com envolventes protectoras
- Tampão de proteção
- 2 barras de ferro perfurado
- Material de fixação

Ref ^a	B [cm]	H [cm]	T [cm]	UMV1 [ud.]	EUR/ud.
109.790.00.1	41	62,5	8	1	154,20

Autoclismos de interior Omega

Autoclismo de interior Geberit Omega 12 cm, 6/3 litros, altura da instalação 82 cm

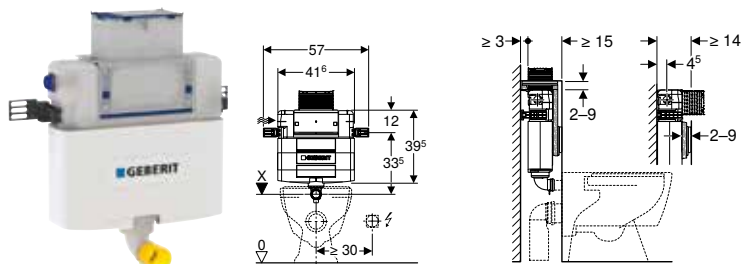

Campos de aplicação

- Para paredes em alvenaria
- Para a montagem em construções embutidas de altura parcial
- Para sanitas suspensas e ao chão
- Para descarga dupla

Dados técnicos

Pressão de escoamento mín.	0,1–10 bar
Temperatura da água máx.	25 °C
Volume de descarga definições de fábrica	6 l / 3 l
Maior volume de descarga	4 l / 4,5 l / 6 l / 7,5 l
Gama de ajuste do menor volume de descarga	2–4 l
Pressão de escoamento mínima para taxa de fluxo calculada	0,5 bar
Material	Plástico

Características

- Regulável em profundidade
- Autoclismo de interior com descarga de topo ou frontal
- Autoclismo de interior totalmente isolado contra a condensação
- Nas definições de fábrica, é possível a descarga posterior imediata
- Curva de descarga soldada
- Trabalhos de montagem e manutenção do autoclismo de interior sem ferramenta
- Ligação ao abastecimento de água lateral à esquerda ou atrás à esquerda
- Caixa de proteção para tampa de acesso protege contra humidade e sujidade
- Caixa de proteção para tampa de acesso pode ser cortada

Fornecimento

- Ligação ao abastecimento de água R 1/2", compatível com MF, com válvula de corte de esquadria e roseta integradas
- Caixa de proteção para tampa de acesso
- Extensão da curva de descarga \varnothing 45 mm
- Tampão de proteção
- 2 ângulos de fixação
- Material de fixação

Ref ^a	B [cm]	H [cm]	T [cm]	UMV1 [ud.]	EUR/ud.
109.043.00.1	44	39,5	12	1	227,70

Acessórios complementares

Kit de extensão de curva de descarga Geberit com espelho

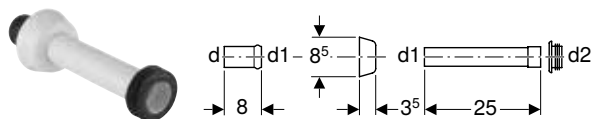

Campos de aplicação

- Para a ligação de curvas de descarga e sanitas

Dados técnicos

Material	ASA
----------	-----

Fornecimento

- Junta de abocardar com o-ring
- Espelho
- Tubo de descarga
- Emboço de EPDM, \varnothing 44/55 mm

Ref ^a	Cor / superfície	d, \varnothing [mm]	d1, \varnothing [mm]	d2, \varnothing [mm]	UMV1 [ud.]	EUR/ud.
118.026.11.1	Branco	45	40	44	10	15,60
118.026.21.1	Cromado brilhante	45	40	44	10	25,70

Kit de instalação em parede ligeira/falsa Geberit para autoclismo de interior Sigma 8 cm



Campos de aplicação

- Para instalação em parede ligeira/falsa
- Para autoclismos de interior Geberit Sigma 8 cm, série 2016

Fornecimento

- 2 elementos de fixação
- 2 sapatas de fixação
- Material de fixação

Ref ^a	UMV1 [ud.]	EUR/ud.
243.272.00.1	1	39,60



Placas de comando de descarga e sistemas de descarga para sanitas







Placas de comando de descarga.....	418
Para autoclismo de interior Geberit Sigma	418
Visão geral da gama de produtos – placas de comando de descarga Geberit da série Sigma para autoclismos de interior	419
Para autoclismo de interior Geberit Omega	439
Visão geral da gama de produtos – placas de comando de descarga Geberit da série Omega para autoclismos de interior	439
Para autoclismo de interior Twinline	443
Acessórios complementares	443
Consumíveis	445
Sistemas de descarga para sanitas com acionamento eletrónico.....	446
Visão geral da gama de produtos – sistemas de descarga para sanita Geberit com acionamento eletrónico, sem contacto	447
Visão geral da gama de produtos – sistemas de descarga para sanita Geberit com acionamento eletrónico, manual	448
Para alimentação elétrica, para autoclismo de interior Geberit Sigma 12 cm	449
Para alimentação elétrica, para autoclismos de interior Geberit Sigma 8 cm	455
Para alimentação elétrica, para autoclismo de interior Geberit Omega 12 cm	457
Sistemas de descarga para sanitas com acionamento pneumático.....	458
Visão geral da gama de produtos – sistemas de descarga para sanita Geberit com acionamento pneumático	458
Para descarga dupla	459
Para descarga simples	464
Acessórios complementares para sistemas de descarga para sanitas	468
Conjuntos de instalação	468

Placas de comando de descarga





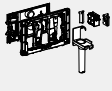

Para autoclismo de interior Geberit Sigma

Visão geral da gama de produtos – placas de comando de descarga Geberit da série Sigma para autoclismos de interior

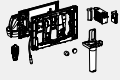
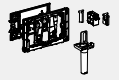
Geberit Portugal, Versão: novembro 2023

		Sigma01	Sigma10	Sigma20	Sigma21	Sigma30, descarga com interrupção	Sigma30, 2 volumes de descarga	Módulo Geberit DuoFresh (Sigma 12 cm)	Gaveta para Geberit Duo-Fresh Stick (Sigma 12 cm)	
										
		→ pág. 420	→ pág. 421	→ pág. 422	→ pág. 424	→ pág. 427	→ pág. 426	→ pág. 435	→ pág. 434	
Autoclismo de interior	109.790.00.1	✓	✓	✓	✓	✓	✓			
Duofix	111.598.00.5	✓	✓	✓	✓	✓	✓	✓	✓	
Duofix	111.374.00.5	✓	✓	✓	✓	✓	✓	✓	✓	
Duofix	111.350.00.5	✓	✓	✓	✓	✓	✓	✓	✓	
Duofix	111.923.00.5	✓	✓	✓	✓	✓	✓			
Duofix	111.922.00.5	✓	✓	✓	✓	✓	✓			
Duofix	111.375.00.5	✓	✓	✓	✓	✓	✓	✓	✓	
Duofix	111.791.00.1	✓	✓	✓	✓	✓	✓			
Duofix	111.599.00.1	✓	✓	✓	✓	✓	✓			
Kombifix	110.374.00.5	✓	✓	✓	✓	✓	✓	✓	✓	
Kombifix	110.793.00.1	✓	✓	✓	✓	✓	✓			

✓ Compatível

	Módulo Geberit DuoFresh (Sigma 8 cm)	Gaveta para Geberit DuoFresh Stick (Sigma 8 cm)	Sigma50	Sigma60 (a partir de 2016)	Sigma70	Sigma80, para autoclismo de interior Sigma 12 cm	Sigma80, para autoclismo de interior Sigma 8 cm
							
	→ pág. 436	→ pág. 434	→ pág. 428	→ pág. 432	→ pág. 433	→ pág. 453	
	✓	✓	✓	✓	✓		✓
			✓	✓	✓	✓	
			✓	✓	✓	✓	
			✓	✓	✓	✓	
			✓	✓	✓		
			✓	✓	✓	✓	
	✓	✓	✓	✓	✓		✓
	✓	✓	✓	✓	✓		✓
			✓	✓	✓	✓	
	✓	✓	✓	✓	✓		✓

Placas de comando de descarga e sistemas de descarga para sanitas

Placas de comando de descarga

Para autoclismo de interior Geberit Sigma

Placa de comando de descarga Geberit Sigma01 para descarga dupla

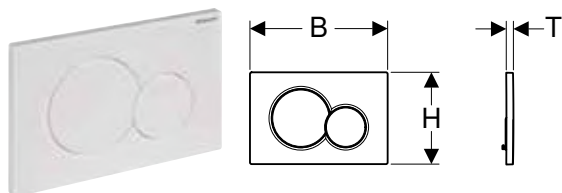

Campos de aplicação

- Para acionamento em autoclismos de interior Geberit Sigma

Dados técnicos

Força de comando (N) máx.	20 N
---------------------------	------

Características

- Descarga frontal
- Parafusos de comando isofônicos, ajuste rápido sem ferramenta

Fornecimento

- Aro de fixação
- 2 cavilhas
- 2 parafusos de comando

Ref ^a	Cor / superfície	Material	B [cm]	H [cm]	T [cm]	UMV1 [ud.]	EUR/ud.
115.770.11.5	Branco	Plástico	24,6	16,4	1,3	10	56,30
115.770.21.5	Cromado brilhante	Plástico	24,6	16,4	1,3	10	83,00
115.770.DT.5	Latão especial galvanizado	Plástico	24,6	16,4	1,3	1	247,60
115.770.DW.5	Preto	Plástico	24,6	16,4	1,3	1	68,30
115.770.JQ.5	Cromado mate / Com revestimento easy to clean	Plástico	24,6	16,4	1,3	1	94,20
115.770.KA.5	Placa: cromado brilhante Teclas: cromado mate	Plástico	24,6	16,4	1,3	1	83,00

Acessórios complementares

- Módulo Geberit DuoFresh com ativação automática e módulo de inserção para Geberit DuoFresh Stick, para autoclismo de interior Sigma 12 cm → pág. 435
- Módulo Geberit DuoFresh com ativação automática e módulo de inserção para Geberit DuoFresh Stick, para autoclismo de interior Sigma 8 cm → pág. 436
- Gaveta para Geberit DuoFresh Stick, para autoclismo de interior Sigma 12 cm → pág. 434
- Gaveta para Geberit DuoFresh Stick, para autoclismos de interior Sigma 8 cm → pág. 434
- Kit de extensão Geberit para autoclismos de interior Sigma, Omega e Kappa → pág. 443

Novo

Placa de comando de descarga Geberit Sigma01 para descarga dupla, para sanita Bambini

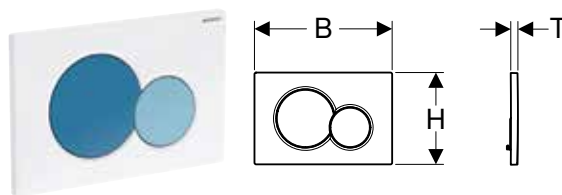

Campos de aplicação

- Para acionamento em autoclismos de interior Geberit Sigma

Dados técnicos

Força de comando (N) máx.	20 N
---------------------------	------

Características

- Descarga frontal
- Parafusos de comando isofônicos, ajuste rápido sem ferramenta

Fornecimento

- Aro de fixação
- 2 cavilhas
- 2 parafusos de comando

Ref ^a	Cor / superfície	Material	B [cm]	H [cm]	T [cm]	UMV1 [ud.]	EUR/ud.
115.770.79.5	Placa: branco Tecla descarga completa: verde floresta Tecla descarga parcial: verde claro	Plástico	24,6	16,4	1,3	1	88,60
115.770.FY.5	Placa: branco Tecla descarga completa: vermelho carmim Tecla descarga parcial: laranja	Plástico	24,6	16,4	1,3	1	88,60
115.770.SX.5	Placa: branco Tecla descarga completa: azul oceânico Tecla descarga parcial: azul claro	Plástico	24,6	16,4	1,3	1	88,60

Disponível a partir de abril 2024

Combinável

- Estrutura Geberit DuoFix para sanita suspensa para crianças, 97 cm, com autoclismo de interior Sigma 12 cm → pág. 354
- Estrutura Geberit DuoFix para sanita ao chão para crianças e bebês, 97 cm, com autoclismo de interior Sigma 12 cm → pág. 355
- Sanita suspensa Geberit Bambini para crianças, fundo profundo, Rimfree, para tampo de sanita
- Sanita suspensa Geberit Bambini para crianças, fundo profundo, Rimfree, sem orifícios para o tampo de sanita
- Sanita ao chão Geberit Bambini para crianças, fundo profundo, Rimfree, para tampo de sanita
- Sanita ao chão Geberit Bambini para crianças, fundo profundo, Rimfree, sem orifícios para o tampo de sanita
- Sanita ao chão Geberit Bambini para bebês, fundo profundo, Rimfree

Acessórios complementares

- Módulo Geberit DuoFresh com ativação automática e módulo de inserção para Geberit DuoFresh Stick, para autoclismo de interior Sigma 12 cm → pág. 435
- Módulo Geberit DuoFresh com ativação automática e módulo de inserção para Geberit DuoFresh Stick, para autoclismo de interior Sigma 8 cm → pág. 436
- Gaveta para Geberit DuoFresh Stick, para autoclismo de interior Sigma 12 cm → pág. 434
- Gaveta para Geberit DuoFresh Stick, para autoclismos de interior Sigma 8 cm → pág. 434
- Kit de extensão Geberit para autoclismos de interior Sigma, Omega e Kappa → pág. 443

Placa de comando de descarga Geberit Sigma10 para descarga interrompível

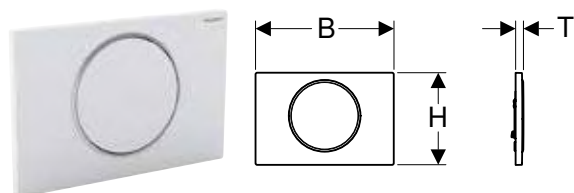

Campos de aplicação

- Para acionamento em autoclismos de interior Geberit Sigma

Dados técnicos

Força de comando (N) máx.	20 N
---------------------------	------

Características

- Descarga frontal
- Parafusos de comando isofônicos, ajuste rápido sem ferramenta

Fornecimento

- Aro de fixação
- 2 cavilhas
- Parafusos de comando
- Alavanca de interrupção

Ref ^a	Cor / superfície	Material	B [cm]	H [cm]	T [cm]	UMV1 [ud.]	EUR/ud.
115.758.01.5	Placa e tecla: lacado mate branco, com revestimento easy-to-clean Anel de design: branco	Aço inox	24,6	16,4	1,4	1	187,40
115.758.14.5	Placa e tecla: lacado mate preto, com revestimento easy-to-clean Anel de design: polido	Aço inox	24,6	16,4	1,4	1	191,50
115.758.16.5	Placa e tecla: lacado mate preto, com revestimento easy-to-clean Anel de design: preto	Aço inox	24,6	16,4	1,4	1	187,40
115.758.JQ.5	Placa e tecla: cromado mate pintado, com revestimento easy-to-clean Anel de design: cromado brilhante	Plástico	24,6	16,4	1,4	1	124,70
115.758.JT.5	Placa e tecla: lacado mate branco, com revestimento easy-to-clean Anel de design: polido	Aço inox	24,6	16,4	1,4	1	191,50
115.758.KH.5	Placa e tecla: cromado brilhante Anel de design: cromado mate	Plástico	24,6	16,4	1,4	1	102,70
115.758.KJ.5	Placa e tecla: branco Anel de design: cromado brilhante	Plástico	24,6	16,4	1,4	1	71,30
115.758.KK.5	Placa e tecla: branco Anel de design: dourado	Plástico	24,6	16,4	1,4	1	88,20
115.758.KM.5	Placa e tecla: preto Anel de design: cromado brilhante	Plástico	24,6	16,4	1,4	1	88,20
115.758.SN.5	Placa e tecla: escovado, com revestimento easy-to-clean Anel de design: polido	Aço inox	24,6	16,4	1,4	1	155,10

Acessórios complementares

- Gaveta para Geberit DuoFresh Stick, para autoclismo de interior Sigma 12 cm → pág. 434
- Gaveta para Geberit DuoFresh Stick, para autoclismos de interior Sigma 8 cm → pág. 434
- Módulo Geberit DuoFresh com ativação automática e módulo de inserção para Geberit DuoFresh Stick, para autoclismo de interior Sigma 12 cm → pág. 435
- Módulo Geberit DuoFresh com ativação automática e módulo de inserção para Geberit DuoFresh Stick, para autoclismo de interior Sigma 8 cm → pág. 436
- Kit de extensão Geberit para autoclismos de interior Sigma, Omega e Kappa → pág. 443

Placas de comando de descarga e sistemas de descarga para sanitas

Placas de comando de descarga

Para autoclismo de interior Geberit Sigma

Placa de comando de descarga Geberit Sigma10 para descarga interrompível, aparafusável

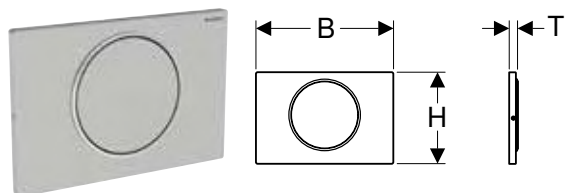

Campos de aplicação

- Para acionamento em autoclismos de interior Geberit Sigma

Dados técnicos

Força de comando (N) máx.	20 N
---------------------------	------

Características

- Descarga frontal
- Parafusos de comando isofônicos, ajuste rápido sem ferramenta

Fornecimento

- Aro de fixação
- 2 cavilhas
- Parafusos de comando
- Alavanca de interrupção
- Conjunto de parafusos

Ref ^a	Cor / superfície	Material	B [cm]	H [cm]	T [cm]	UMV1 [ud.]	EUR/ud.
115.787.SN.5	Placa e tecla: escovado, com revestimento easy-to-clean Anel de design: polido	Aço inox	24,6	16,4	1,5	1	170,60

Acessórios complementares

- Kit de extensão Geberit para autoclismos de interior Sigma, Omega e Kappa → pág. 443

Placa de comando de descarga Geberit Sigma20 para descarga dupla

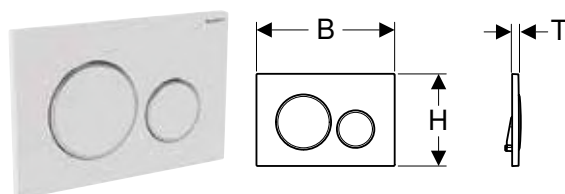

Campos de aplicação

- Para acionamento em autoclismos de interior Geberit Sigma

Dados técnicos

Força de comando (N) máx.	20 N
---------------------------	------

Características

- Descarga frontal
- Parafusos de comando isofônicos, ajuste rápido sem ferramenta

Fornecimento

- Aro de fixação
- 2 cavilhas
- 2 parafusos de comando

Ref ^a	Cor / superfície	Material	B [cm]	H [cm]	T [cm]	UMV1 [ud.]	EUR/ud.
115.882.01.1	Placa e teclas: lacado mate branco, com revestimento easy-to-clean Anéis de design: branco	Plástico	24,6	16,4	1,2	1	143,30
115.882.11.1	Placa e teclas: branco Anéis de design: branco mate	Plástico	24,6	16,4	1,2	1	88,10
115.882.14.1	Placa e teclas: lacado mate preto, com revestimento easy-to-clean Anéis de design: cromado brilhante	Plástico	24,6	16,4	1,2	1	121,80
115.882.16.1	Placa e teclas: lacado mate preto, com revestimento easy-to-clean Anéis de design: preto	Plástico	24,6	16,4	1,2	1	143,30
115.882.DW.1	Placa e teclas: preto Anéis de design: preto mate	Plástico	24,6	16,4	1,2	1	104,60
115.882.JQ.1	Placa e teclas: cromado mate pintado, com revestimento easy-to-clean Anéis de design: cromado brilhante	Plástico	24,6	16,4	1,2	1	135,90
115.882.JT.1	Placa e teclas: lacado mate branco, com revestimento easy-to-clean Anéis de design: cromado brilhante	Plástico	24,6	16,4	1,2	1	121,80
115.882.KH.1	Placa e teclas: cromado brilhante Anéis de design: cromado mate	Plástico	24,6	16,4	1,2	1	99,50
115.882.KJ.1	Placa e teclas: branco Anéis de design: cromado brilhante	Plástico	24,6	16,4	1,2	1	69,10
115.882.KK.1	Placa e teclas: branco Anéis de design: dourado	Plástico	24,6	16,4	1,2	1	85,10
115.882.KM.1	Placa e teclas: preto Anéis de design: cromado brilhante	Plástico	24,6	16,4	1,2	1	85,10
115.882.SN.1	Placa e teclas: escovado, com revestimento easy-to-clean Anéis de design: polido	Aço inox	24,6	16,4	1,2	1	149,60

Acessórios complementares

- Gaveta para Geberit DuoFresh Stick, para autoclismo de interior Sigma 12 cm → pág. 434
- Gaveta para Geberit DuoFresh Stick, para autoclismos de interior Sigma 8 cm → pág. 434
- Módulo Geberit DuoFresh com ativação automática e módulo de inserção para Geberit DuoFresh Stick, para autoclismo de interior Sigma 12 cm → pág. 435
- Módulo Geberit DuoFresh com ativação automática e módulo de inserção para Geberit DuoFresh Stick, para autoclismo de interior Sigma 8 cm → pág. 436
- Kit de extensão Geberit para autoclismos de interior Sigma, Omega e Kappa → pág. 443

Placa de comando de descarga Geberit Sigma20 para descarga dupla, aparafusável

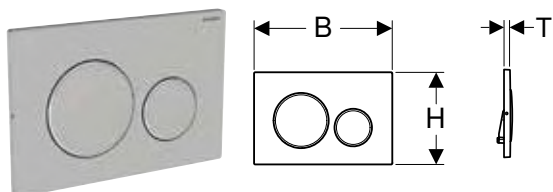

Campos de aplicação

- Para acionamento em autoclismos de interior Geberit Sigma

Dados técnicos

Força de comando (N) máx.	20 N
---------------------------	------

Características

- Descarga frontal
- Parafusos de comando isofónicos, ajuste rápido sem ferramenta

Fornecimento

- Aro de fixação
- 2 cavilhas
- 2 parafusos de comando
- Conjunto de parafusos

Ref ^a	Cor / superfície	Material	B	H	T	UMV1	EUR/ud.
			[cm]	[cm]	[cm]		
115.889.SN.1	Placa e teclas: escovado, com revestimento easy-to-clean Anéis de design: polido	Aço inox	24,6	16,4	1,2	1	170,60

Acessórios complementares

- Kit de extensão Geberit para autoclismos de interior Sigma, Omega e Kappa → pág. 443

Placas de comando de descarga e sistemas de descarga para sanitas

Placas de comando de descarga

Para autoclismo de interior Geberit Sigma

Placa de comando de descarga Geberit Sigma21 para descarga dupla, cor de metal cromado

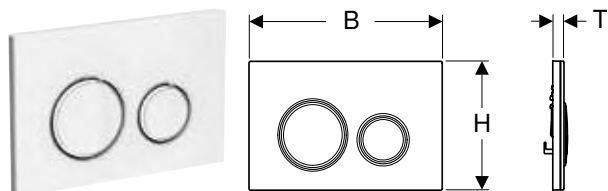

Campos de aplicação

- Para acionamento em autoclismos de interior Geberit Sigma

Dados técnicos

Força de comando (N) máx.	20 N
---------------------------	------

Características

- Descarga frontal
- Parafusos de comando isofônicos, ajuste rápido sem ferramenta

Fornecimento

- Aro de fixação
- 2 cavilhas
- 2 parafusos de comando

Ref ^a	Cor / superfície	Material	B [cm]	H [cm]	T [cm]	UMV1 [ud.]	EUR/ud.
115.884.00.1	Placa de fixação e anéis de design: cromado Placa de cobertura e teclas: personalizável	Liga de zinco	24,6	16,4	1	1	202,50
115.884.JK.1	Placa de fixação e anéis de design: cromado Placa de cobertura e teclas: lava	Liga de zinco/vidro	24,6	16,4	1,4	1	242,40
115.884.JL.1	Placa de fixação e anéis de design: cromado Placa de cobertura e teclas: cinzento areia	Liga de zinco/vidro	24,6	16,4	1,4	1	242,40
115.884.JM.1	Placa de fixação e anéis de design: cromado Placa de cobertura e teclas: ardósia Mustang	Liga de zinco/ardósia (produto natural)	24,6	16,4	1,4	1	312,50
115.884.JV.1	Placa de fixação e anéis de design: cromado Placa de cobertura e teclas: aspeto betão	Liga de zinco/cerâmica	24,6	16,4	1,4	1	312,50
115.884.JX.1	Placa de fixação e anéis de design: cromado Placa de cobertura e teclas: noqueira americana	Liga de zinco/madeira (produto natural)	24,6	16,4	1,4	1	515,30
115.884.SI.1	Placa de fixação e anéis de design: cromado Placa de cobertura e teclas: branco	Liga de zinco/vidro	24,6	16,4	1,4	1	245,40
115.884.SJ.1	Placa de fixação e anéis de design: cromado Placa de cobertura e teclas: preto	Liga de zinco/vidro	24,6	16,4	1,4	1	245,40

Acessórios complementares

- Gaveta para Geberit DuoFresh Stick, para autoclismo de interior Sigma 12 cm → pág. 434
- Gaveta para Geberit DuoFresh Stick, para autoclismos de interior Sigma 8 cm → pág. 434
- Módulo Geberit DuoFresh com ativação automática e módulo de inserção para Geberit DuoFresh Stick, para autoclismo de interior Sigma 12 cm → pág. 435
- Módulo Geberit DuoFresh com ativação automática e módulo de inserção para Geberit DuoFresh Stick, para autoclismo de interior Sigma 8 cm → pág. 436
- Kit de extensão Geberit para autoclismos de interior Sigma, Omega e Kappa → pág. 443



- Os produtos naturais podem variar em cor e estrutura
- Prazo de entrega: 6 semanas para referências 115.884.JV.1 e 115.884.JX.1

Placa de comando de descarga Geberit Sigma21 para descarga dupla, cor de metal ouro rosa

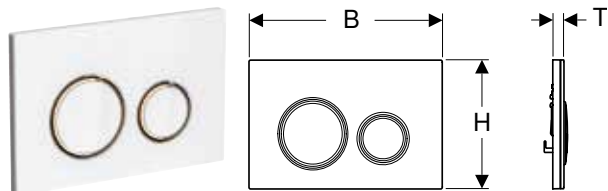

Campos de aplicação

- Para acionamento em autoclismos de interior Geberit Sigma

Dados técnicos

Força de comando (N) máx.	20 N
---------------------------	------

Características

- Descarga frontal
- Placa de fixação com revestimento easy-to-clean
- Parafusos de comando isofônicos, ajuste rápido sem ferramenta

Fornecimento

- Aro de fixação
- 2 cavilhas
- 2 parafusos de comando

Refª	Cor / superfície	Material	B	H	T	UMV1 [ud.]	EUR/ud.
			[cm]	[cm]	[cm]		
115.650.00.1	Placa de fixação e anéis de design: ouro rosa Placa de cobertura e teclas: personalizável	Liga de zinco	24,6	16,4	1	1	425,00
115.650.JM.1	Placa de fixação e anéis de design: ouro rosa Placa de cobertura e teclas: ardósia Mustang	Liga de zinco/ardósia (produto natural)	24,6	16,4	1,4	1	534,90
115.650.JV.1	Placa de fixação e anéis de design: ouro rosa Placa de cobertura e teclas: aspeto betão	Liga de zinco/cerâmica	24,6	16,4	1,4	1	534,90
115.650.JX.1	Placa de fixação e anéis de design: ouro rosa Placa de cobertura: noqueira americana	Liga de zinco/madeira (produto natural)	24,6	16,4	1,4	1	737,60
115.650.SI.1	Placa de fixação e anéis de design: ouro rosa Placa de cobertura e teclas: branco	Liga de zinco/vidro	24,6	16,4	1,4	1	475,30
115.650.SJ.1	Placa de fixação e anéis de design: ouro rosa Placa de cobertura e teclas: preto	Liga de zinco/vidro	24,6	16,4	1,4	1	475,30

Acessórios complementares

- Gaveta para Geberit DuoFresh Stick, para autoclismo de interior Sigma 12 cm → pág. 434
- Gaveta para Geberit DuoFresh Stick, para autoclismos de interior Sigma 8 cm → pág. 434
- Módulo Geberit DuoFresh com ativação automática e módulo de inserção para Geberit DuoFresh Stick, para autoclismo de interior Sigma 12 cm → pág. 435
- Módulo Geberit DuoFresh com ativação automática e módulo de inserção para Geberit DuoFresh Stick, para autoclismo de interior Sigma 8 cm → pág. 436
- Kit de extensão Geberit para autoclismos de interior Sigma, Omega e Kappa → pág. 443



- Os produtos naturais podem variar em cor e estrutura
- Prazo de entrega: 6 semanas

Placa de comando de descarga Geberit Sigma21 para descarga dupla, cor de metal cromado preto

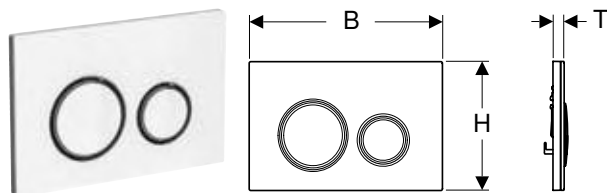

Campos de aplicação

- Para acionamento em autoclismos de interior Geberit Sigma

Dados técnicos

Força de comando (N) máx.	20 N
---------------------------	------

Características

- Descarga frontal
- Placa de fixação com revestimento easy-to-clean
- Parafusos de comando isofónicos, ajuste rápido sem ferramenta

Fornecimento

- Aro de fixação
- 2 cavilhas
- 2 parafusos de comando

Refª	Cor / superfície	Material	B	H	T	UMV1 [ud.]	EUR/ud.
			[cm]	[cm]	[cm]		
115.651.00.1	Placa de fixação e anéis de design: cromado preto Placa de cobertura e teclas: personalizável	Liga de zinco	24,6	16,4	1	1	425,00
115.651.JM.1	Placa de fixação e anéis de design: cromado preto Placa de cobertura e teclas: ardósia Mustang	Liga de zinco/ardósia (produto natural)	24,6	16,4	1,4	1	534,90
115.651.JV.1	Placa de fixação e anéis de design: cromado preto Placa de cobertura e teclas: aspeto betão	Liga de zinco/cerâmica	24,6	16,4	1,4	1	534,90
115.651.JX.1	Placa de fixação e anéis de design: cromado preto Placa de cobertura e teclas: noqueira americana	Liga de zinco/madeira (produto natural)	24,6	16,4	1,4	1	737,60
115.651.SI.1	Placa de fixação e anéis de design: cromado preto Placa de cobertura e teclas: branco	Liga de zinco/vidro	24,6	16,4	1,4	1	475,30
115.651.SJ.1	Placa de fixação e anéis de design: cromado preto Placa de cobertura e teclas: preto	Liga de zinco/vidro	24,6	16,4	1,4	1	475,30

Acessórios complementares

- Gaveta para Geberit DuoFresh Stick, para autoclismo de interior Sigma 12 cm → pág. 434
- Gaveta para Geberit DuoFresh Stick, para autoclismos de interior Sigma 8 cm → pág. 434
- Módulo Geberit DuoFresh com ativação automática e módulo de inserção para Geberit DuoFresh Stick, para autoclismo de interior Sigma 12 cm → pág. 435
- Módulo Geberit DuoFresh com ativação automática e módulo de inserção para Geberit DuoFresh Stick, para autoclismo de interior Sigma 8 cm → pág. 436
- Kit de extensão Geberit para autoclismos de interior Sigma, Omega e Kappa → pág. 443



- Os produtos naturais podem variar em cor e estrutura
- Prazo de entrega: 6 semanas

Placa de comando de descarga Geberit Sigma21 para descarga dupla, cor de metal latão

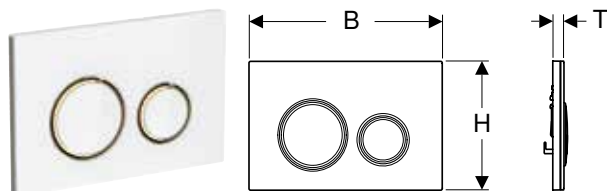

Campos de aplicação

- Para acionamento em autoclismos de interior Geberit Sigma

Dados técnicos

Força de comando (N) máx.	20 N
---------------------------	------

Características

- Descarga frontal
- Placa de fixação com revestimento easy-to-clean
- Parafusos de comando isofônicos, ajuste rápido sem ferramenta

Fornecimento

- Aro de fixação
- 2 cavilhas
- 2 parafusos de comando

Ref ^a	Cor / superfície	Material	B [cm]	H [cm]	T [cm]	UMV1 [ud.]	EUR/ud.
115.652.00.1	Placa de fixação e anéis de design: latão Placa de cobertura e teclas: personalizável	Liga de zinco	24,6	16,4	1	1	425,00
115.652.JM.1	Placa de fixação e anéis de design: latão Placa de cobertura e teclas: ardósia Mustang	Liga de zinco/ardósia (produto natural)	24,6	16,4	1,4	1	534,90
115.652.JV.1	Placa de fixação e anéis de design: latão Placa de cobertura e teclas: aspeto betão	Liga de zinco/cerâmica	24,6	16,4	1,4	1	534,90
115.652.JX.1	Placa de fixação e anéis de design: latão Placa de cobertura e teclas: noqueira americana	Liga de zinco/madeira (produto natural)	24,6	16,4	1,4	1	737,60
115.652.SI.1	Placa de fixação e anéis de design: latão Placa de cobertura e teclas: branco	Liga de zinco/vidro	24,6	16,4	1,4	1	475,30
115.652.SJ.1	Placa de fixação e anéis de design: latão Placa de cobertura e teclas: preto	Liga de zinco/vidro	24,6	16,4	1,4	1	475,30

Acessórios complementares

- Gaveta para Geberit DuoFresh Stick, para autoclismo de interior Sigma 12 cm → pág. 434
- Gaveta para Geberit DuoFresh Stick, para autoclismos de interior Sigma 8 cm → pág. 434
- Módulo Geberit DuoFresh com ativação automática e módulo de inserção para Geberit DuoFresh Stick, para autoclismo de interior Sigma 12 cm → pág. 435
- Módulo Geberit DuoFresh com ativação automática e módulo de inserção para Geberit DuoFresh Stick, para autoclismo de interior Sigma 8 cm → pág. 436
- Kit de extensão Geberit para autoclismos de interior Sigma, Omega e Kappa → pág. 443



- Os produtos naturais podem variar em cor e estrutura
- Prazo de entrega: 6 semanas

Placa de comando de descarga Geberit Sigma30 para descarga dupla

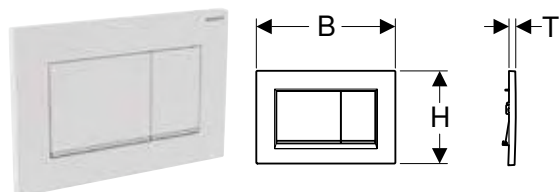

Campos de aplicação

- Para acionamento em autoclismos de interior Geberit Sigma

Dados técnicos

Força de comando (N) máx.	20 N
---------------------------	------

Características

- Descarga frontal
- Parafusos de comando isofônicos, ajuste rápido sem ferramenta

Fornecimento

- Aro de fixação
- 2 cavilhas
- 2 parafusos de comando

Ref ^a	Cor / superfície	Material	B [cm]	H [cm]	T [cm]	UMV1 [ud.]	EUR/ud.
115.883.01.1	Placa e teclas: lacado mate branco, com revestimento easy-to-clean Faixas de design: branco	Plástico	24,6	16,4	1,2	1	161,50
115.883.11.1	Placa e teclas: branco Faixas de design: branco mate	Plástico	24,6	16,4	1,2	1	104,80
115.883.14.1	Placa e teclas: lacado mate preto, com revestimento easy-to-clean Faixas de design: cromado brilhante	Plástico	24,6	16,4	1,2	1	139,60

Refª	Cor / superfície	Material	B [cm]	H [cm]	T [cm]	UMV1 [ud.]	EUR/ud.
115.883.16.1	Placa e teclas: lacado mate preto, com revestimento easy-to-clean Faixas de design: preto	Plástico	24,6	16,4	1,2	1	161,50
115.883.DW.1	Placa e teclas: preto Faixas de design: preto mate	Plástico	24,6	16,4	1,2	1	122,80
115.883.JQ.1	Placa e teclas: cromado mate pintado, com revestimento easy-to-clean Faixas de design: cromado brilhante	Plástico	24,6	16,4	1,2	1	152,00
115.883.JT.1	Placa e teclas: lacado mate branco, com revestimento easy-to-clean Faixas de design: cromado brilhante	Plástico	24,6	16,4	1,2	1	139,60
115.883.KH.1	Placa e teclas: cromado brilhante Faixas de design: cromado mate	Plástico	24,6	16,4	1,2	1	115,70
115.883.KJ.1	Placa e teclas: branco Faixas de design: cromado brilhante	Plástico	24,6	16,4	1,2	1	85,50
115.883.KK.1	Placa e teclas: branco Faixas de design: dourado	Plástico	24,6	16,4	1,2	1	102,80
115.883.KM.1	Placa e teclas: preto Faixas de design: cromado brilhante	Plástico	24,6	16,4	1,2	1	102,80

Acessórios complementares

- Gaveta para Geberit DuoFresh Stick, para autoclismo de interior Sigma 12 cm → pág. 434
- Gaveta para Geberit DuoFresh Stick, para autoclismos de interior Sigma 8 cm → pág. 434
- Kit de extensão Geberit para autoclismos de interior Sigma, Omega e Kappa → pág. 443
- Módulo Geberit DuoFresh com ativação automática e módulo de inserção para Geberit DuoFresh Stick, para autoclismo de interior Sigma 12 cm → pág. 435
- Módulo Geberit DuoFresh com ativação automática e módulo de inserção para Geberit DuoFresh Stick, para autoclismo de interior Sigma 8 cm → pág. 436

Placa de comando de descarga Geberit Sigma30 para descarga interrompível, aparafusável

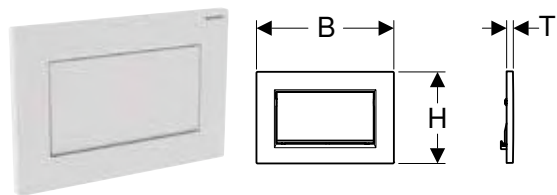

Campos de aplicação

- Para acionamento em autoclismos de interior Geberit Sigma

Dados técnicos

Força de comando (N) máx.	20 N
---------------------------	------

Características

- Descarga frontal
- Parafusos de comando isofônicos, ajuste rápido sem ferramenta

Fornecimento

- Aro de fixação
- 2 cavilhas
- Parafusos de comando
- Alavanca de interrupção
- Conjunto de parafusos

Refª	Cor / superfície	Material	B [cm]	H [cm]	T [cm]	UMV1 [ud.]	EUR/ud.
115.893.14.1	Placa e tecla: lacado mate preto, com revestimento easy-to-clean Faixas de design: cromado brilhante	Liga de zinco	24,6	16,4	1,2	1	187,50
115.893.45.1	Dourado	Liga de zinco	24,6	16,4	1,2	1	2390,40
115.893.JT.1	Placa e tecla: lacado mate branco, com revestimento easy-to-clean Faixas de design: cromado brilhante	Liga de zinco	24,6	16,4	1,2	1	187,50
115.893.KJ.1	Placa e tecla: branco Faixas de design: cromado brilhante	Liga de zinco	24,6	16,4	1,2	1	148,70
115.893.KX.1	Placa e tecla: cromado, escovado, com revestimento easy-to-clean Faixas de design: cromado brilhante	Liga de zinco	24,6	16,4	1,2	1	193,30
115.893.KY.1	Placa e tecla: cromado brilhante Faixas de design: cromado, escovado	Liga de zinco	24,6	16,4	1,2	1	193,30

Acessórios complementares

- Kit de extensão Geberit para autoclismos de interior Sigma, Omega e Kappa → pág. 443

Placas de comando de descarga e sistemas de descarga para sanitas

Placas de comando de descarga

Para autoclismo de interior Geberit Sigma

Placa de comando de descarga Geberit Sigma50 para descarga dupla, cor de metal cromado

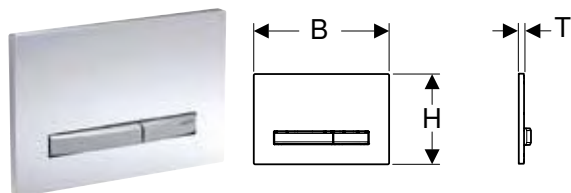

Campos de aplicação

- Para acionamento em autoclismos de interior Geberit Sigma

Dados técnicos

Força de comando (N) máx.	20 N
---------------------------	------

Características

- Descarga frontal
- Teclas de comando com revestimento easy-to-clean
- Parafusos de comando isofônicos, ajuste rápido sem ferramenta

Fornecimento

- Aro de fixação
- 2 cavilhas
- 2 parafusos de comando

Ref ^a	Cor / superfície	Material	B [cm]	H [cm]	T [cm]	UMV1 [ud.]	EUR/ud.
115.788.00.2	Placa de fixação e teclas: cromado Placa de cobertura: personalizável	Liga de zinco	24,6	16,4	1	1	202,50
115.788.11.2	Placa de fixação e teclas: cromado Placa de cobertura: branco	Liga de zinco/plástico	24,6	16,4	1,3	1	196,40
115.788.21.2	Placa de fixação e teclas: cromado Placa de cobertura: cromado extremamente brilhante	Liga de zinco/latão	24,6	16,4	1,2	1	303,10
115.788.DW.2	Placa de fixação e teclas: cromado Placa de cobertura: preto	Liga de zinco/plástico	24,6	16,4	1,3	1	196,40
115.788.GH.2	Placa de fixação e teclas: cromado Placa de cobertura: cromado, escovado, com revestimento easy-to-clean	Liga de zinco/latão	24,6	16,4	1,2	1	303,10
115.788.JK.2	Placa de fixação e teclas: cromado Placa de cobertura: lava	Liga de zinco/vidro	24,6	16,4	1,4	1	242,40
115.788.JL.2	Placa de fixação e teclas: cromado Placa de cobertura: cinzento areia	Liga de zinco/vidro	24,6	16,4	1,4	1	242,40
115.788.JM.2	Placa de fixação e teclas: cromado Placa de cobertura: ardósia Mustang (produto natural)	Liga de zinco/ardósia (produto natural)	24,6	16,4	1,4	1	312,50
115.788.JV.2	Placa de fixação e teclas: cromado Placa de cobertura: aspeto betão	Liga de zinco/cerâmica	24,6	16,4	1,4	1	312,50
115.788.JX.2	Placa de fixação e teclas: cromado Placa de cobertura: noqueira americana (produto natural)	Liga de zinco/madeira (produto natural)	24,6	16,4	1,4	1	515,30
115.788.SD.2	Placa de fixação e teclas: cromado Placa de cobertura: vidro espelhado	Liga de zinco/vidro	24,6	16,4	1,4	1	253,10

Acessórios complementares

- Gaveta para Geberit DuoFresh Stick, para autoclismo de interior Sigma 12 cm → pág. 434
- Gaveta para Geberit DuoFresh Stick, para autoclismos de interior Sigma 8 cm → pág. 434
- Kit de extensão Geberit para autoclismos de interior Sigma, Omega e Kappa → pág. 443
- Módulo Geberit DuoFresh com ativação automática e módulo de inserção para Geberit DuoFresh Stick, para autoclismo de interior Sigma 12 cm → pág. 435
- Módulo Geberit DuoFresh com ativação automática e módulo de inserção para Geberit DuoFresh Stick, para autoclismo de interior Sigma 8 cm → pág. 436

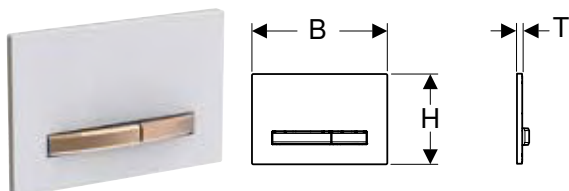

- Disponível Placa de comando de descarga Geberit Sigma50, para descarga dupla, personalizável com marco, consultar
- Os produtos naturais podem variar em cor e estrutura
- Prazo de entrega: 6 semanas para referências 115.788.JV.2 e 115.788.JX.2

Placa de comando de descarga Geberit Sigma50 para descarga dupla, cor de metal ouro rosa**Campos de aplicação**

- Para acionamento em autoclismos de interior Geberit Sigma

Características

- Descarga frontal
- Teclas de comando e placa de fixação com revestimento easy-to-clean
- Parafusos de comando isofónicos, ajuste rápido sem ferramenta

Dados técnicos

Força de comando (N) máx.	20 N
---------------------------	------

Fornecimento

- Aro de fixação
- 2 cavilhas
- 2 parafusos de comando

Ref ^a	Cor / superfície	Material	B [cm]	H [cm]	T [cm]	UMV1 [ud.]	EUR/ud.
115.670.00.2	Placa de fixação e teclas: ouro rosa Placa de cobertura: personalizável	Liga de zinco	24,6	16,4	1	1	425,00
115.670.11.2	Placa de fixação e teclas: ouro rosa Placa de cobertura: branco	Liga de zinco/plástico	24,6	16,4	1,3	1	425,00
115.670.DW.2	Placa de fixação e teclas: ouro rosa Placa de cobertura: preto	Liga de zinco/plástico	24,6	16,4	1,3	1	425,00
115.670.JM.2	Placa de fixação e teclas: ouro rosa Placa de cobertura: ardósia Mustang	Liga de zinco/ardósia (produto natural)	24,6	16,4	1,4	1	534,90
115.670.JV.2	Placa de fixação e teclas: ouro rosa Placa de cobertura: aspeto betão	Liga de zinco/cerâmica	24,6	16,4	1,4	1	534,90
115.670.JX.2	Placa de fixação e teclas: ouro rosa Placa de cobertura: noqueira americana	Liga de zinco/madeira (produto natural)	24,6	16,4	1,4	1	737,60
115.670.QB.2	Placa de fixação e teclas: ouro rosa Placa de cobertura: ouro rosa, escovado, com revestimento easy-to-clean	Liga de zinco/latão	24,6	16,4	1,2	1	479,70

Acessórios complementares

- Gaveta para Geberit DuoFresh Stick, para autoclismo de interior Sigma 12 cm → pág. 434
- Gaveta para Geberit DuoFresh Stick, para autoclismos de interior Sigma 8 cm → pág. 434
- Kit de extensão Geberit para autoclismos de interior Sigma, Omega e Kappa → pág. 443
- Módulo Geberit DuoFresh com ativação automática e módulo de inserção para Geberit DuoFresh Stick, para autoclismo de interior Sigma 12 cm → pág. 435
- Módulo Geberit DuoFresh com ativação automática e módulo de inserção para Geberit DuoFresh Stick, para autoclismo de interior Sigma 8 cm → pág. 436



- Os produtos naturais podem variar em cor e estrutura
- Prazo de entrega: 6 semanas

Placa de comando de descarga Geberit Sigma50 para descarga dupla, cor de metal cromado preto

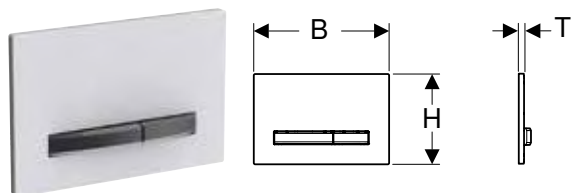

Campos de aplicação

- Para acionamento em autoclismos de interior Geberit Sigma

Dados técnicos

Força de comando (N) máx.	20 N
---------------------------	------

Características

- Descarga frontal
- Teclas de comando e placa de fixação com revestimento easy-to-clean
- Parafusos de comando isofônicos, ajuste rápido sem ferramenta

Fornecimento

- Aro de fixação
- 2 cavilhas
- 2 parafusos de comando

Ref ^a	Cor / superfície	Material	B [cm]	H [cm]	T [cm]	UMV1 [ud.]	EUR/ud.
115.671.00.2	Placa de fixação e teclas: cromado preto Placa de cobertura: personalizável	Liga de zinco	24,6	16,4	1	1	425,00
115.671.11.2	Placa de fixação e teclas: cromado preto Placa de cobertura: branco	Liga de zinco/ plástico	24,6	16,4	1,3	1	425,00
115.671.DW.2	Placa de fixação e teclas: cromado preto Placa de cobertura: preto	Liga de zinco/ plástico	24,6	16,4	1,3	1	425,00
115.671.JM.2	Placa de fixação e teclas: cromado preto Placa de cobertura: ardósia Mustang	Liga de zinco/ ardósia (produto natural)	24,6	16,4	1,4	1	534,90
115.671.JV.2	Placa de fixação e teclas: cromado preto Placa de cobertura: aspeto betão	Liga de zinco/ cerâmica	24,6	16,4	1,4	1	534,90
115.671.JX.2	Placa de fixação e teclas: cromado preto Placa de cobertura: noqueira americana	Liga de zinco/ madeira (produto natural)	24,6	16,4	1,4	1	737,60
115.671.QD.2	Placa de fixação e teclas: cromado preto Placa de cobertura: cromado preto, escovado, com revestimento easy-to-clean	Liga de zinco/latão	24,6	16,4	1,2	1	479,70

Acessórios complementares

- Gaveta para Geberit DuoFresh Stick, para autoclismo de interior Sigma 12 cm → pág. 434
- Gaveta para Geberit DuoFresh Stick, para autoclismos de interior Sigma 8 cm → pág. 434
- Kit de extensão Geberit para autoclismos de interior Sigma, Omega e Kappa → pág. 443
- Módulo Geberit DuoFresh com ativação automática e módulo de inserção para Geberit DuoFresh Stick, para autoclismo de interior Sigma 12 cm → pág. 435
- Módulo Geberit DuoFresh com ativação automática e módulo de inserção para Geberit DuoFresh Stick, para autoclismo de interior Sigma 8 cm → pág. 436

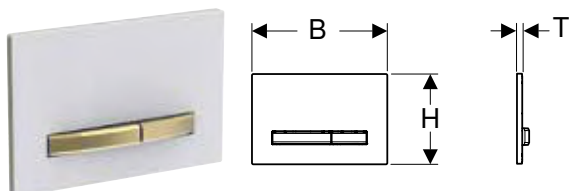

- Os produtos naturais podem variar em cor e estrutura
- Prazo de entrega: 6 semanas

Placa de comando de descarga Geberit Sigma50 para descarga dupla, cor de metal latão**Campos de aplicação**

- Para acionamento em autoclismos de interior Geberit Sigma

Dados técnicos

Força de comando (N) máx.	20 N
---------------------------	------

Características

- Descarga frontal
- Teclas de comando e placa de fixação com revestimento easy-to-clean
- Parafusos de comando isofónicos, ajuste rápido sem ferramenta

Fornecimento

- Aro de fixação
- 2 cavilhas
- 2 parafusos de comando

Refª	Cor / superfície	Material	B [cm]	H [cm]	T [cm]	UMV1 [ud.]	EUR/ud.
115.672.00.2	Placa de fixação e teclas: latão Placa de cobertura: personalizável	Liga de zinco	24,6	16,4	1	1	425,00
115.672.11.2	Placa de fixação e teclas: latão Placa de cobertura: branco	Liga de zinco/plástico	24,6	16,4	1,3	1	425,00
115.672.DW.2	Placa de fixação e teclas: latão Placa de cobertura: preto	Liga de zinco/plástico	24,6	16,4	1,3	1	425,00
115.672.JM.2	Placa de fixação e teclas: latão Placa de cobertura: ardósia Mustang	Liga de zinco/ardósia (produto natural)	24,6	16,4	1,4	1	534,90
115.672.JV.2	Placa de fixação e teclas: latão Placa de cobertura: aspeto betão	Liga de zinco/cerâmica	24,6	16,4	1,4	1	534,90
115.672.JX.2	Placa de fixação e teclas: latão Placa de cobertura: noqueira americana	Liga de zinco/madeira (produto natural)	24,6	16,4	1,4	1	737,60
115.672.QF.2	Placa de fixação e teclas: latão Placa de cobertura: latão, escovado, com revestimento easy-to-clean	Liga de zinco/latão	24,6	16,4	1,2	1	479,70

Acessórios complementares

- Gaveta para Geberit DuoFresh Stick, para autoclismo de interior Sigma 12 cm → pág. 434
- Gaveta para Geberit DuoFresh Stick, para autoclismos de interior Sigma 8 cm → pág. 434
- Kit de extensão Geberit para autoclismos de interior Sigma, Omega e Kappa → pág. 443
- Módulo Geberit DuoFresh com ativação automática e módulo de inserção para Geberit DuoFresh Stick, para autoclismo de interior Sigma 12 cm → pág. 435
- Módulo Geberit DuoFresh com ativação automática e módulo de inserção para Geberit DuoFresh Stick, para autoclismo de interior Sigma 8 cm → pág. 436



- Os produtos naturais podem variar em cor e estrutura
- Prazo de entrega: 6 semanas

Placas de comando de descarga e sistemas de descarga para sanitas

Placas de comando de descarga

Para autoclismo de interior Geberit Sigma

Placa de comando de descarga Geberit Sigma60 para descarga dupla, alinhada à face

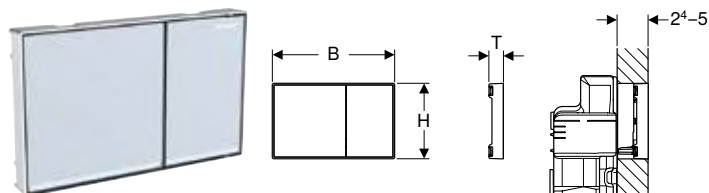

Campos de aplicação

- Para acionamento em autoclismos de interior Geberit Sigma 8 cm, série 2016
- Para acionamento em autoclismos de interior Geberit Sigma 12 cm
- Para espessuras de revestimento de 24–50 mm
- Não adequado para estruturas Geberit Duofix para sanita suspensa, sem barreiras

Fornecimento

- Estrutura de compensação
- 2 distanciadores
- 2 cavilhas
- 2 parafusos de comando
- Placa de proteção
- Material de fixação

Características

- Série 2016
- Descarga frontal
- Acionamento alinhado à face
- Parafusos de comando isofônicos, ajuste rápido sem ferramenta

Ref ^a	Cor / superfície	Material	B [cm]	H [cm]	T [cm]	UMV1 [ud.]	EUR/ud.
115.640.GH.1	Teclas: cromado, escovado, com revestimento easy-to-clean Faixas de design e estrutura: cromado brilhante	Liga de zinco	21,4	13,2	2,5	1	389,40
115.640.JK.1	Teclas: lava Faixas de design: espelhado Estrutura: cromado brilhante	Liga de zinco/vidro	21,4	13,2	2,5	1	381,00
115.640.JL.1	Teclas: cinzento areia Faixas de design: espelhado Estrutura: cromado brilhante	Liga de zinco/vidro	21,4	13,2	2,5	1	381,00
115.640.SI.1	Teclas: branco Faixas de design: espelhado Estrutura: cromado brilhante	Liga de zinco/vidro	21,4	13,2	2,5	1	389,40
115.640.SJ.1	Teclas: preto Faixas de design: espelhado Estrutura: cromado brilhante	Liga de zinco/vidro	21,4	13,2	2,5	1	397,60

A encomendar adicionalmente

- Conjunto de instalação Geberit, alinhado à face, para autoclismo de interior Geberit Sigma 12 cm → pág. 432

Acessórios complementares

- Moldura Geberit para placa de comando de descarga Sigma60 → pág. 433

Conjunto de instalação Geberit, alinhado à face, para autoclismo de interior Geberit Sigma 12 cm



Fornecimento

- 2 ângulos de fixação
- 2 suportes
- Caixa de proteção

Ref ^a	UMV1 [ud.]	EUR/ud.
243.168.00.1	1	11,70

Moldura Geberit para placa de comando de descarga Sigma60

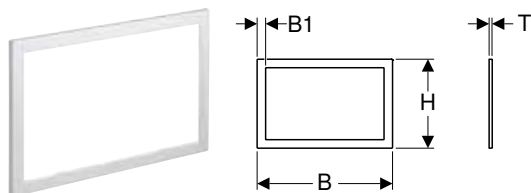

Campos de aplicação

- Para placas de comando de descarga Sigma60, série 2016
- Para cobrir cantos de azulejos imperfeitos

Refª	Cor / superfície	Material	B [cm]	B1 [cm]	H [cm]	T [cm]	UMV1 [ud.]	EUR/ud.
115.641.21.1	Cromado brilhante	Liga de zinco	24	1,5	15,7	0,6	1	126,10
115.641.GH.1	Cromado, escovado, revestimento easy-to-clean	Liga de zinco	24	1,5	15,7	0,6	1	123,50

Placa de comando de descarga Geberit Sigma70 para descarga dupla

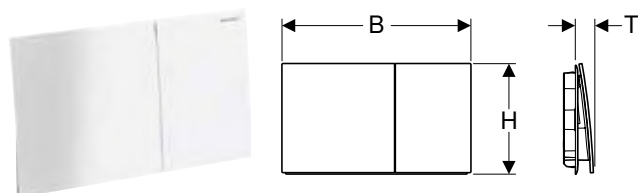

Campos de aplicação

- Para acionamento em autoclismos de interior Geberit Sigma

Características

- Descarga frontal
- Parafusos de comando isofónicos, ajuste rápido sem ferramenta

Fornecimento

- Aro de fixação
- 2 cavilhas
- 2 parafusos de comando

Refª	Cor / superfície	Material	B [cm]	H [cm]	T [cm]	UMV1 [ud.]	EUR/ud.
115.622.14.1	Preto mate / Com revestimento easy to clean	Aço inox	25	14,6	2,3	1	348,10
115.622.FW.1	Escovado, com revestimento easy-to-clean	Aço inox	25	14,6	2,3	1	348,10
115.622.JK.1	Lava	Vidro	25	14,6	2,5	1	300,10
115.622.JL.1	Cinzento areia	Vidro	25	14,6	2,5	1	300,10
115.622.JT.1	Branco mate / Com revestimento easy to clean	Aço inox	25	14,6	2,3	1	348,10
115.622.QB.1	Ouro rosa / Escovado, com revestimento easy-to-clean	Aço inox	25	14,6	2,3	1	439,00
115.622.QD.1	Cromado preto / Escovado, com revestimento easy-to-clean	Aço inox	25	14,6	2,3	1	439,00
115.622.QF.1	Cor de latão / Escovado, com revestimento easy-to-clean	Aço inox	25	14,6	2,3	1	439,00
115.622.SI.1	Branco	Vidro	25	14,6	2,5	1	300,10
115.622.SJ.1	Preto	Vidro	25	14,6	2,5	1	300,10

Acessórios complementares

- Moldura Geberit para placa de comando de descarga Sigma70 → pág. 433
- Kit de extensão Geberit para autoclismos de interior Sigma, Omega e Kappa → pág. 443

Moldura Geberit para placa de comando de descarga Sigma70

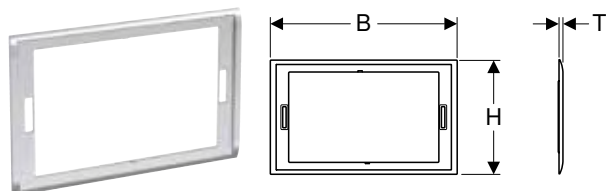

Campos de aplicação

- Para placas de comando de descarga Geberit Sigma70
- Para cobrir cantos de azulejos imperfeitos

Refª	Cor / superfície	Material	B [cm]	H [cm]	T [cm]	UMV1 [ud.]	EUR/ud.
115.623.21.1	Cromado brilhante	Liga de zinco	25,7	15,7	0,6	1	109,10
115.623.QC.1	Cromado preto / Polido	Liga de zinco	25,7	15,7	0,6	1	109,10

Gaveta para Geberit DuoFresh Stick, para autoclismos de interior Sigma 8 cm



Campos de aplicação

- Para autoclismos de interior Geberit Sigma 8 cm
- Para a colocação de Geberit DuoFresh Sticks sem cloro ou elementos oxidantes
- Para placas de comando de descarga Sigma01
- Para placas de comando de descarga Sigma10
- Para placas de comando de descarga Sigma20
- Para placas de comando de descarga Sigma21
- Para placas de comando de descarga Sigma30
- Para placas de comando de descarga Sigma50

Fornecimento

- Aro de fixação com mecanismo basculante
- Placa de proteção
- Dispositivo para Geberit DuoFresh Stick
- Gaveta com suporte para Geberit DuoFresh Stick
- 8 Geberit DuoFresh Sticks

Características

- Descarga frontal
- É possível colocar Geberit DuoFresh Sticks sem ferramenta

Ref ^a	Cor / superfície	UMV1 [ud.]	EUR/ud.
115.063.21.1	Cromado brilhante	1	68,10
115.063.BZ.1	Antracite RAL 7016	1	60,80

Acessórios complementares

- Geberit DuoFresh Stick → pág. 445

Gaveta para Geberit DuoFresh Stick, para autoclismo de interior Sigma 12 cm



Campos de aplicação

- Para autoclismos de interior Geberit Sigma 12 cm (a partir de data de fabrico de 2008)
- Para a colocação de Geberit DuoFresh Sticks sem cloro ou elementos oxidantes
- Para placas de comando de descarga Sigma01
- Para placas de comando de descarga Sigma10
- Para placas de comando de descarga Sigma20
- Para placas de comando de descarga Sigma21
- Para placas de comando de descarga Sigma30
- Para placas de comando de descarga Sigma50

Fornecimento

- Aro de fixação com mecanismo basculante
- Placa de proteção
- Dispositivo para Geberit DuoFresh Stick
- Gaveta com suporte para Geberit DuoFresh Stick
- 8 Geberit DuoFresh Sticks

Características

- Descarga frontal
- É possível colocar Geberit DuoFresh Sticks sem ferramenta

Ref ^a	Cor / superfície	UMV1 [ud.]	EUR/ud.
115.062.21.1	Cromado brilhante	1	68,10
115.062.BZ.1	Antracite RAL 7016	1	60,80

Acessórios complementares

- Geberit DuoFresh Stick → pág. 445

Módulo Geberit DuoFresh com ativação automática e módulo de inserção para Geberit DuoFresh Stick, para autoclismo de interior Sigma 12 cm**Campos de aplicação**

- Para autoclismos de interior Geberit Sigma 12 cm (a partir de data de fabrico de 2008)
- Para a extração direta de odores da sanita cerâmica
- Para a colocação de Geberit DuoFresh Sticks sem cloro ou elementos oxidantes
- Para placas de comando de descarga Sigma01
- Para placas de comando de descarga Sigma10
- Para placas de comando de descarga Sigma20
- Para placas de comando de descarga Sigma21
- Para placas de comando de descarga Sigma30
- Para placas de comando de descarga Sigma50

Dados técnicos

Nível de proteção	IPX4
Corrente	12 V DC
Consumo de potência no modo standby máx.	0,5 W

Características

- Descarga frontal
- Extrator de odores com filtragem integrado no autoclismo de interior
- Unidade de extração montável sem ferramenta
- Compatível com a aplicação Geberit Home
- Extrator de odores com deteção do utilizador ativável
- Neutralização de odores com filtro alveolar de cerâmica
- Filtro alveolar de cerâmica para a neutralização de odores, alterável sem ferramenta
- Ativação da luz de orientação com sensor de luminosidade
- É possível colocar Geberit DuoFresh Sticks sem ferramenta

Fornecimento

- Aro de fixação com mecanismo basculante
- Placa de proteção
- Unidade de extração com ventilador radial
- Filtro alveolar de cerâmica
- Dispositivo para Geberit DuoFresh Stick
- Tampão com rosca macho para tubo guia
- Gaveta com filtro e suporte para Geberit DuoFresh Stick
- 8 Geberit DuoFresh Sticks

Refª	Cor / superfície	Classe de proteção	Consumo de energia	UMV1 [ud.]	EUR/ud.
115.050.21.2	Cromado brilhante	III	7	1	272,90
115.050.BZ.2	Antracite RAL 7016	III	7	1	266,30

A encomendar adicionalmente

- Fonte de alimentação elétrica de 230 V / 12 V / 50 Hz, com cabo de alimentação de tensão de 1,8 m, para caixa de tomada → pág. 444

Combinável

- Geberit Power & Connect Box → pág. 468
- Conjunto Power & Connect Box Geberit e fonte de alimentação elétrica para estrutura para sanita suspensa → pág. 470

Acessórios complementares

- Caixa de derivação Geberit → pág. 436
- Conjunto de instalação Geberit com tomada interior para módulo Geberit DuoFresh → pág. 471
- Geberit DuoFresh Stick → pág. 445
- Gaveta com filtro alveolar de cerâmica, para módulo Geberit DuoFresh → pág. 445



- Versão disponível "Módulo Geberit DuoFresh com ativação manual e gaveta para Geberit DuoFresh Stick, para autoclismo de interior Sigma 12 cm" refª 115.051.21.2 e refª 115.051.BZ.2, consultar

Módulo Geberit DuoFresh com ativação automática e módulo de inserção para Geberit DuoFresh Stick, para autoclismo de interior Sigma 8 cm

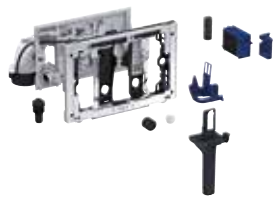

Campos de aplicação

- Para autoclismos de interior Geberit Sigma 8 cm
- Para a extração direta de odores da sanita cerâmica
- Para a colocação de Geberit DuoFresh Sticks sem cloro ou elementos oxidantes
- Para placas de comando de descarga Sigma01
- Para placas de comando de descarga Sigma10
- Para placas de comando de descarga Sigma20
- Para placas de comando de descarga Sigma21
- Para placas de comando de descarga Sigma30
- Para placas de comando de descarga Sigma50

Dados técnicos

Nível de proteção	IPX4
Corrente	12 V DC
Consumo de potência no modo standby máx.	0,5 W

Características

- Descarga frontal
- Extrator de odores com filtragem integrado no autoclismo de interior
- Unidade de extração montável sem ferramenta
- Compatível com a aplicação Geberit Home
- Extrator de odores com deteção do utilizador ativável
- Neutralização de odores com filtro alveolar de cerâmica
- Filtro alveolar de cerâmica para a neutralização de odores, alterável sem ferramenta
- Ativação da luz de orientação com sensor de luminosidade
- É possível colocar Geberit DuoFresh Sticks sem ferramenta

Fornecimento

- Aro de fixação com mecanismo basculante
- Placa de proteção
- Unidade de extração com ventilador radial
- Filtro alveolar de cerâmica
- Dispositivo para Geberit DuoFresh Stick
- Tampão com rosca macho para tubo guia
- Gaveta com filtro e suporte para Geberit DuoFresh Stick
- 8 Geberit DuoFresh Sticks

Ref ^a	Cor / superfície	Classe de proteção	Consumo de energia	UMV1 [ud.]	EUR/ud.
115.052.21.2	Cromado brilhante	III	7	1	272,90
115.052.BZ.2	Antracite RAL 7016	III	7	1	266,30

A encomendar adicionalmente

- Fonte de alimentação elétrica de 230 V / 12 V / 50 Hz, com cabo de alimentação de tensão de 1,8 m, para caixa de tomada → pág. 444



- Versão disponível "Módulo Geberit DuoFresh com ativação manual e gaveta para Geberit DuoFresh Stick, para autoclismo de interior Sigma 8 cm" ref^a 115.053.21.2 e ref^a 115.053.BZ.2, consultar

Caixa de derivação Geberit

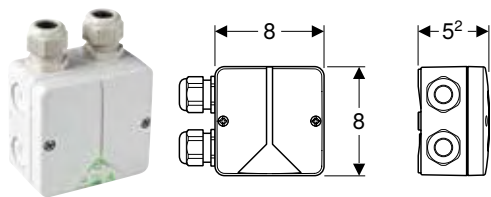

Campos de aplicação

- Para a ligação de um extrator de odores
- Para ligação oculta na sanita cerâmica

Características

- Tampa aparafusável

Fornecimento

- 2 ilhós metálicos
- 2 fitas de velcro

Ref ^a	UMV1 [ud.]	EUR/ud.
244.120.00.1	1	25,00

Placa de acesso Geberit Sigma aparafusável

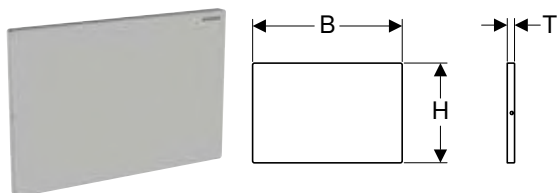

Campos de aplicação

- Para cobrir a tampa de acesso de autoclismos de interior Geberit Sigma

Fornecimento

- Aro de fixação
- 2 cavilhas
- Conjunto de parafusos

Refª	Cor / superfície	Material	B [cm]	H [cm]	T [cm]	UMV1 [ud.]	EUR/ud.
115.764.FW.1	Escovado, com revestimento easy-to-clean	Aço inox	24,6	16,4	1,2	1	117,70

Placa de acesso Geberit Sigma

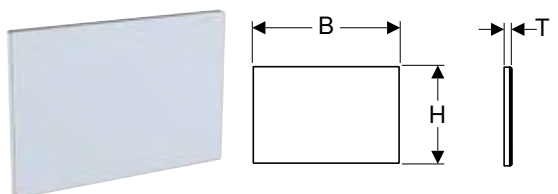

Campos de aplicação

- Para cobrir a tampa de acesso de autoclismos de interior Geberit Sigma

Fornecimento

- Aro de fixação
- 2 cavilhas

Refª	Cor / superfície	Material	B [cm]	H [cm]	T [cm]	UMV1 [ud.]	EUR/ud.
115.766.00.1	Personalizável	Liga de zinco	24,6	16,4	1,1	1	108,20
115.766.SI.1	Branco	Liga de zinco/vidro	24,6	16,4	1,2	1	147,40

Placa de acesso Geberit Sigma

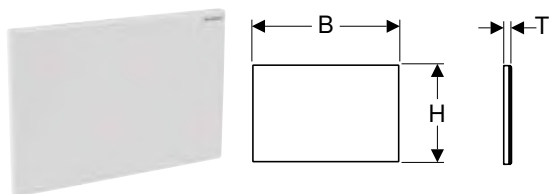

Campos de aplicação

- Para cobrir a tampa de acesso de autoclismos de interior Geberit Sigma

Fornecimento

- Aro de fixação
- 2 cavilhas

Refª	Cor / superfície	Material	B [cm]	H [cm]	T [cm]	UMV1 [ud.]	EUR/ud.
115.768.11.1	Branco	Plástico	24,6	16,4	1,1	1	42,00
115.768.21.1	Cromado brilhante	Plástico	24,6	16,4	1,1	1	57,60
115.768.46.1	Cromado mate	Plástico	24,6	16,4	1,1	1	57,60

Placas de comando de descarga e sistemas de descarga para sanitas

Placas de comando de descarga

Para autoclismo de interior Geberit Sigma

Placa de acesso Geberit Sigma alinhada à face

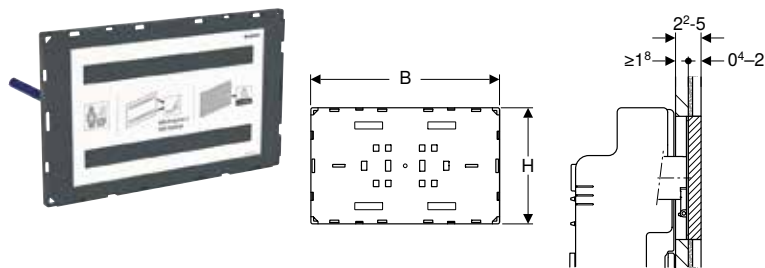

Campos de aplicação

- Para cobrir a tampa de acesso de autoclismos de interior Geberit Sigma
- Para um design personalizado de casas de banho
- Para revestimentos de grandes dimensões
- Para espessuras de revestimento ≥ 18 mm
- Adequado para espessura dos mosaicos de 4–20 mm

Fornecimento

- Placa de proteção
- 2 distanciadores
- 2 cavilhas

Características

- Cliente responsável pela disponibilização da superfície e finalização
- Montagem alinhada à face
- Placa de acesso não adequada para colocação de reboco

Ref ^a	Cor / superfície	B [cm]	H [cm]	T [cm]	UMV1 [ud.]	EUR/ud.
115.696.00.1	Personalizável	21,3	13,1	1,8	1	147,40

A encomendar adicionalmente

- Conjunto de instalação Geberit, alinhado à face, para autoclismo de interior Geberit Sigma 12 cm → pág. 432

Placa de acesso Geberit Sigma alinhada à face, com estrutura de inspeção

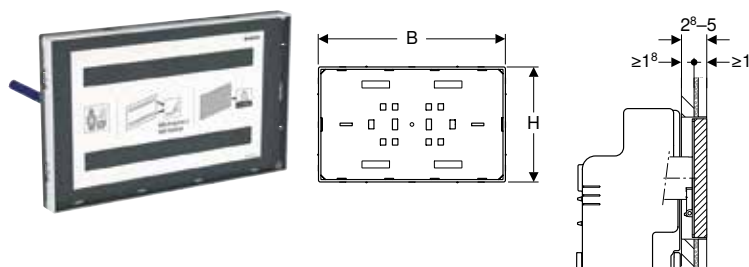

Campos de aplicação

- Para cobrir a tampa de acesso de autoclismos de interior Geberit Sigma
- Para um design personalizado de casas de banho
- Para revestimentos de grandes dimensões
- Para espessuras de revestimento ≥ 18 mm
- Para espessuras dos mosaicos em tampa com estrutura de inspeção ≤ 10 mm

Fornecimento

- Placa de proteção
- 2 distanciadores
- 2 cavilhas

Características

- Cliente responsável pela disponibilização da superfície e finalização
- Montagem alinhada à face
- Estrutura de inspeção para placa de acesso com cromado brilhante
- Placa de acesso não adequada para colocação de reboco

Ref ^a	Cor / superfície	B [cm]	H [cm]	T [cm]	UMV1 [ud.]	EUR/ud.
115.697.00.1	Personalizável	21,3	13,1	2,8	1	185,80





A encomendar adicionalmente

- Conjunto de instalação Geberit, alinhado à face, para autoclismo de interior Geberit Sigma 12 cm → pág. 432

Para autoclismo de interior Geberit Omega

Visão geral da gama de produtos – placas de comando de descarga Geberit da série Omega para autoclismos de interior

Geberit Portugal, Versão: novembro 2023

		Omega20	Omega30	Omega60	Placa de acesso Omega
					
		→ pág. 439	→ pág. 440	→ pág. 440	→ pág. 441
Autoclismo de interior	109.043.00.1			✓	
Duofix	111.003.00.1			✓	
	111.017.00.1			✓	
	111.030.00.1			✓	
	111.060.00.1			✓	
Kombifix	110.001.00.1			✓	
	110.011.00.1			✓	
	110.020.00.1			✓	

✓ Compatível

Placa de comando de descarga Geberit Omega20 para descarga dupla

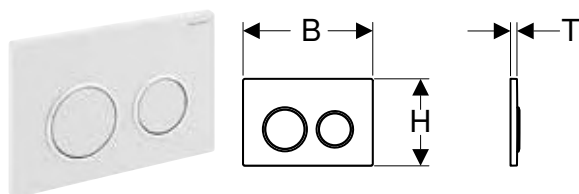

Campos de aplicação

- Para acionamento em autoclismos de interior Geberit Omega

Dados técnicos

Força de comando (N) máx.	20 N
---------------------------	------

Características

- Descarga de topo ou frontal
- Parafusos de comando isofônicos, ajuste rápido sem ferramenta

Fornecimento

- Aro de fixação
- 2 cavilhas
- 2 parafusos de comando
- Material de fixação

Ref ^a	Cor / superfície	Material	B [cm]	H [cm]	T [cm]	UMV1 [ud.]	EUR/ud.
115.085.01.1	Placa e teclas: lacado mate branco, com revestimento easy-to-clean Anéis de design: branco	Plástico	21,2	14,2	1	1	146,80
115.085.11.1	Placa e teclas: branco Anéis de design: branco mate	Plástico	21,2	14,2	1	1	112,20
115.085.14.1	Placa e teclas: lacado mate preto, com revestimento easy-to-clean Anéis de design: cromado brilhante	Plástico	21,2	14,2	1	1	141,90
115.085.16.1	Placa e teclas: lacado mate preto, com revestimento easy-to-clean Anéis de design: preto	Plástico	21,2	14,2	1	1	157,70
115.085.DW.1	Placa e teclas: preto Anéis de design: preto mate	Plástico	21,2	14,2	1	1	122,90
115.085.JQ.1	Placa e teclas: cromado mate pintado, com revestimento easy-to-clean Anéis de design: cromado brilhante	Plástico	21,2	14,2	1	1	169,60
115.085.JT.1	Placa e teclas: lacado mate branco, com revestimento easy-to-clean Anéis de design: cromado brilhante	Plástico	21,2	14,2	1	1	131,00
115.085.KH.1	Placa e teclas: cromado brilhante Anéis de design: cromado mate	Plástico	21,2	14,2	1	1	148,50
115.085.KJ.1	Placa e teclas: branco Anéis de design: cromado brilhante	Plástico	21,2	14,2	1	1	109,20
115.085.KK.1	Placa e teclas: branco Anéis de design: dourado	Plástico	21,2	14,2	1	1	121,40
115.085.KM.1	Placa e teclas: preto Anéis de design: cromado brilhante	Plástico	21,2	14,2	1	1	121,40

Acessórios complementares

- Kit de extensão Geberit para autoclismos de interior Sigma, Omega e Kappa → pág. 443

Placas de comando de descarga e sistemas de descarga para sanitas

Placas de comando de descarga
Para autoclismo de interior Geberit Omega

Placa de comando de descarga Geberit Omega30 para descarga dupla

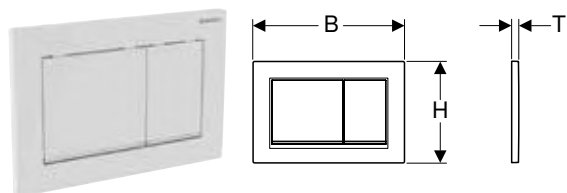

Campos de aplicação

- Para acionamento em autoclismos de interior Geberit Omega

Dados técnicos

Força de comando (N) máx.	20 N
---------------------------	------

Características

- Descarga de topo ou frontal
- Parafusos de comando isofônicos, ajuste rápido sem ferramenta

Fornecimento

- Aro de fixação
- 2 cavilhas
- 2 parafusos de comando
- Material de fixação

Ref ^a	Cor / superfície	Material	B [cm]	H [cm]	T [cm]	UMV1 [ud.]	EUR/ud.
115.080.01.1	Placa e teclas: lacado mate branco, com revestimento easy-to-clean Faixas de design: branco	Plástico	21,2	14,2	1	1	146,80
115.080.11.1	Placa e teclas: branco Faixas de design: branco mate	Plástico	21,2	14,2	1	1	112,20
115.080.14.1	Placa e teclas: lacado mate preto, com revestimento easy-to-clean Faixas de design: cromado brilhante	Plástico	21,2	14,2	1	1	141,90
115.080.16.1	Placa e teclas: lacado mate preto, com revestimento easy-to-clean Faixas de design: preto	Plástico	21,2	14,2	1	1	157,70
115.080.DW.1	Placa e teclas: preto Faixas de design: preto mate	Plástico	21,2	14,2	1	1	122,90
115.080.JQ.1	Placa e teclas: cromado mate pintado, com revestimento easy-to-clean Faixas de design: cromado brilhante	Plástico	21,2	14,2	1	1	169,60
115.080.JT.1	Placa e teclas: lacado mate branco, com revestimento easy-to-clean Faixas de design: cromado brilhante	Plástico	21,2	14,2	1	1	131,00
115.080.KH.1	Placa e teclas: cromado brilhante Faixas de design: cromado mate	Plástico	21,2	14,2	1	1	146,30
115.080.KJ.1	Placa e teclas: branco Faixas de design: cromado brilhante	Plástico	21,2	14,2	1	1	107,80
115.080.KK.1	Placa e teclas: branco Faixas de design: dourado	Plástico	21,2	14,2	1	1	119,90
115.080.KM.1	Placa e teclas: preto Faixas de design: cromado brilhante	Plástico	21,2	14,2	1	1	119,90

Acessórios complementares

- Kit de extensão Geberit para autoclismos de interior Sigma, Omega e Kappa → pág. 443

Placa de comando de descarga Geberit Omega60 para descarga dupla, alinhada à face

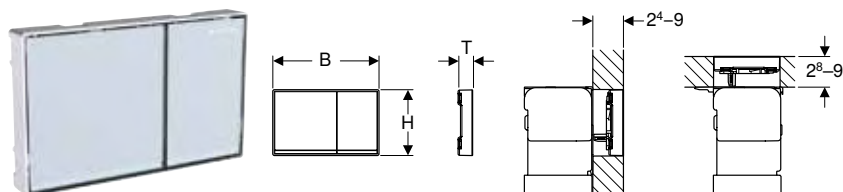

Campos de aplicação

- Para acionamento em autoclismos de interior Geberit Omega
- Para espessuras de revestimento de 24–90 mm (descarga frontal)
- Para espessuras de revestimento de 28–90 mm (descarga de topo)

Características

- Descarga de topo ou frontal
- Acionamento alinhado à face
- Parafusos de comando isofônicos, ajuste rápido sem ferramenta

Fornecimento

- Estrutura de compensação
- 2 distanciadores
- 2 cavilhas
- 2 parafusos de comando
- Material de fixação

Ref ^a	Cor / superfície	Material	B [cm]	H [cm]	T [cm]	UMV1 [ud.]	EUR/ud.
115.081.GH.1	Teclas: cromado, escovado, com revestimento easy-to-clean Faixas de design e estrutura: cromado brilhante	Liga de zinco	18,4	11,4	2,5	1	419,50
115.081.JK.1	Teclas: lava Faixas de design: espelhado Estrutura: cromado brilhante	Liga de zinco/vidro	18,4	11,4	2,5	1	410,40

Refª	Cor / superfície	Material	B [cm]	H [cm]	T [cm]	UMV1 [ud.]	EUR/ud.
115.081.JL.1	Teclas: cinzento areia Faixas de design: espelhado Estrutura: cromado brilhante	Liga de zinco/vidro	18,4	11,4	2,5	1	410,40
115.081.SI.1	Teclas: branco Faixas de design: espelhado Estrutura: cromado brilhante	Liga de zinco/vidro	18,4	11,4	2,5	1	419,50
115.081.SJ.1	Teclas: preto Faixas de design: espelhado Estrutura: cromado brilhante	Liga de zinco/vidro	18,4	11,4	2,5	1	428,40

Acessórios complementares

- Moldura Geberit para placa de comando de descarga Omega60 → pág. 441

Moldura Geberit para placa de comando de descarga Omega60

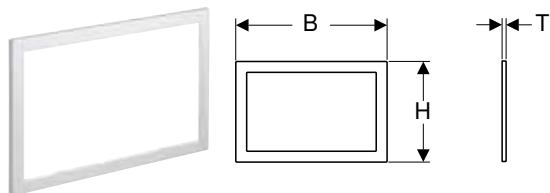

Campos de aplicação

- Para placas de comando de descarga Omega60
- Para cobrir cantos de azulejos imperfeitos

Refª	Cor / superfície	Material	B [cm]	H [cm]	T [cm]	UMV1 [ud.]	EUR/ud.
115.086.21.1	Cromado brilhante	Liga de zinco	20,9	13,9	0,5	1	126,10
115.086.GH.1	Cromado, escovado, revestimento easy-to-clean	Liga de zinco	20,9	13,9	0,5	1	126,10

Placa de acesso Geberit Omega

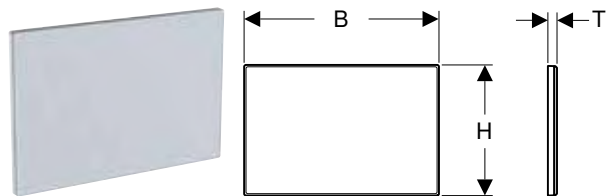

Campos de aplicação

- Para cobrir a tampa de acesso de autoclismos de interior Geberit Omega

Fornecimento

- Aro de fixação
- 2 cavilhas

Refª	Cor / superfície	Material	B [cm]	H [cm]	T [cm]	UMV1 [ud.]	EUR/ud.
115.082.00.1	Personalizável	Liga de zinco	21,2	14,2	0,8	1	124,20
115.082.SI.1	Branco	Liga de zinco/ vidro	21,2	14,2	1,1	1	160,20

Placa de acesso Geberit Omega alinhada à face

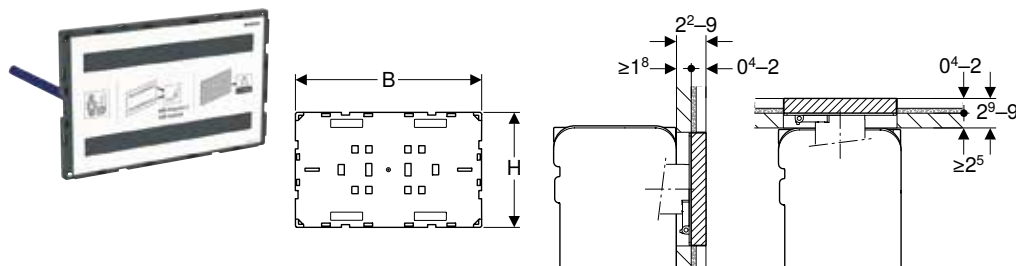

Campos de aplicação

- Para um design personalizado de casas de banho
- Para cobrir a tampa de acesso de autoclismos de interior Geberit Omega
- Para revestimentos de grandes dimensões
- Para espessuras de revestimento ≥ 18 mm (montagem frontal)
- Para espessuras de revestimento ≥ 25 mm (montagem de cima)
- Adequado para espessura dos mosaicos de 4–20 mm

Fornecimento

- Placa de proteção
- 2 distanciadores
- 2 cavilhas

Características

- Cliente responsável pela disponibilização da superfície e finalização
- Possibilidade de montagem de topo ou frontal
- Montagem alinhada à face
- Placa de acesso não adequada para colocação de reboco

Ref ^a	Cor / superfície	B [cm]	H [cm]	T [cm]	UMV1 [ud.]	EUR/ud.
115.087.00.1	Personalizável	18,3	11,3	1,8	1	147,40

Placa de acesso Geberit Omega alinhada à face, com estrutura de inspeção

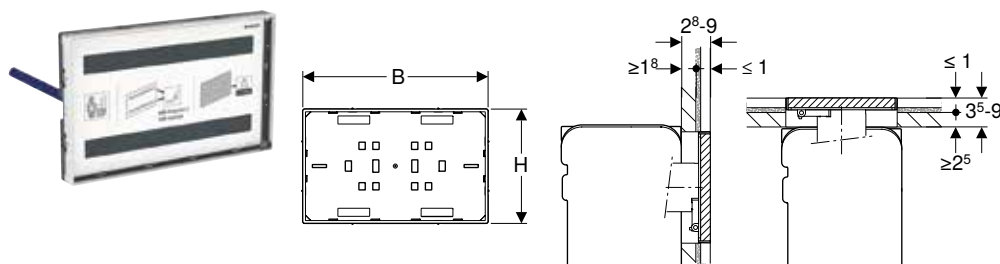

Campos de aplicação

- Para um design personalizado de casas de banho
- Para cobrir a tampa de acesso de autoclismos de interior Geberit Omega
- Para revestimentos de grandes dimensões
- Para espessuras de revestimento ≥ 18 mm (montagem frontal)
- Para espessuras de revestimento ≥ 25 mm (montagem de cima)
- Para espessuras dos mosaicos em tampa com estrutura de inspeção ≤ 10 mm

Fornecimento

- Placa de proteção
- 2 distanciadores
- 2 cavilhas

Características

- Cliente responsável pela disponibilização da superfície e finalização
- Possibilidade de montagem de topo ou frontal
- Montagem alinhada à face
- Estrutura de inspeção para placa de acesso com cromado brilhante
- Placa de acesso não adequada para colocação de reboco

Ref ^a	Cor / superfície	B [cm]	H [cm]	T [cm]	UMV1 [ud.]	EUR/ud.
115.088.00.1	Personalizável	18,3	11,3	2,8	1	185,80

Para autoclismo de interior Twinline

Placa de comando de descarga Geberit Twinline30 para descarga dupla

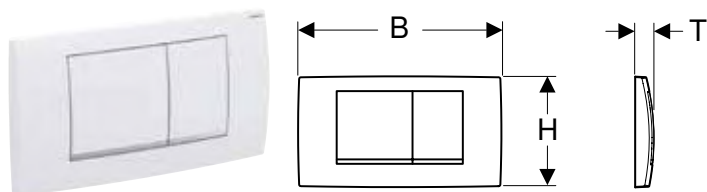
**Campos de aplicação**

- Para acionamento em autoclismos de interior Geberit Twinline

Características

- Descarga frontal

Fornecimento

- Aro de fixação
- 2 parafusos de comando
- Material de fixação

Refª	Cor / superfície	Material	B [cm]	H [cm]	T [cm]	UMV1 [ud.]	EUR/ud.
115.899.JQ.1	Cromado mate / Com revestimento easy to clean	Plástico	34	18,5	3,2	1	78,20
115.899.KH.1	Placa e teclas: cromado brilhante Faixas de design: cromado mate	Plástico	34	18,5	3,2	1	69,90
115.899.KJ.1	Placa e teclas: branco Faixas de design: cromado brilhante	Plástico	34	18,5	3,2	1	49,10

Acessórios complementares

Kit de extensão Geberit para autoclismos de interior Sigma, Omega e Kappa

**Campos de aplicação**

- Para a montagem de placas de comando de descarga Geberit em paredes de suporte sobredimensionadas

Características

- Possibilidade de parede de suporte máxima até 18 cm
- Extensão para parafusos de comando com ajuste rápido
- Extensão para cavilhas com ajuste rápido

Fornecimento

- 2 extensões para cavilhas
- 2 extensões para parafusos de comando
- Material de fixação

Refª	UMV1 [ud.]	EUR/ud.
240.938.00.1	10	20,50

Fonte de alimentação elétrica de 230 V / 12 V / 50 Hz, com cabo de alimentação de tensão de 1,8 m, para caixa de tomada



Campos de aplicação

- Para a montagem em caixas de tomadas

Dados técnicos

Voltagem nominal	230 V AC
Frequência da rede	50 Hz
Tensão de saída	12 V DC

Fornecimento

- Fonte de alimentação elétrica
- Cabo de ligação com ficha comprimento 1,8 m

Ref ^a	UMV1 [ud.]	EUR/ud.
115.335.00.1	1	69,00

Acessórios complementares

- Conjunto de instalação Geberit com tomada interior para módulo Geberit DuoFresh → pág. 471
- Caixa de derivação Geberit → pág. 436

Conjunto de fontes de alimentação elétrica de 230 V / 12 V / 50 Hz, com cabo de alimentação de tensão de 1,8 m e caixa de derivação Geberit



Campos de aplicação

- Para a ligação de um extrator de odores
- Para a ligação de sistemas de descarga para sanitas Geberit
- Para ligação oculta na sanita cerâmica

Dados técnicos

Voltagem nominal	230 V AC
Frequência da rede	50 Hz
Tensão de saída	12 V DC

Características

- Tampa aparafusável

Fornecimento

- Caixa de derivação Geberit
- Fonte de alimentação elétrica
- Cabo de ligação com ficha comprimento 1,8 m

Ref ^a	UMV1 [ud.]	EUR/ud.
115.336.00.1	1	104,70

Combinável

- Sistema de descarga para sanitas Geberit com acionamento eletrónico, alimentação elétrica, para autoclismo de interior Sigma 8 cm, descarga dupla, com placa de comando de descarga Sigma10 automática/sem contacto/manual → pág. 455
- Sistema de descarga para sanitas Geberit com acionamento eletrónico, alimentação elétrica, para autoclismo de interior Sigma 8 cm, descarga dupla, com placa de comando de descarga sem contacto Sigma80 → pág. 456
- Sistema de descarga para sanitas Geberit com acionamento eletrónico, alimentação elétrica, para autoclismo oculto Sigma 12 cm, descarga dupla, com placa de comando de descarga sem contacto Sigma80 → pág. 453
- Sistema de descarga para sanitas Geberit com acionamento eletrónico, alimentação elétrica, para autoclismo de interior Sigma 12 cm, descarga dupla, com placa de comando de descarga Sigma10 automática/sem contacto/manual → pág. 449
- Sistema de descarga para sanitas Geberit com acionamento eletrónico, alimentação elétrica, para autoclismo de interior Sigma 12 cm, descarga dupla, com placa de comando de descarga Sigma10 automática/sem contacto/aparafusável → pág. 450
- Sistema de descarga para sanitas Geberit com acionamento eletrónico, alimentação elétrica, para autoclismo de interior Sigma 12 cm, descarga dupla, com placa de comando de descarga Sigma10 automática/sem contacto → pág. 451
- Sistema de descarga para sanitas Geberit com acionamento eletrónico, alimentação elétrica, para autoclismo de interior Sigma 12 cm, descarga simples, com placa de comando de descarga Sigma10, para barra de apoio rebatível, manual → pág. 452
- Sistema de descarga para sanitas Geberit com acionamento eletrónico, alimentação elétrica, para autoclismo de interior Sigma 12 cm, descarga dupla, com botão de infravermelhos tipo 10 → pág. 454
- Sistema de descarga para sanitas Geberit com acionamento eletrónico, alimentação elétrica, para autoclismo de interior Omega 12 cm, descarga dupla, com botão de infravermelhos tipo 10 → pág. 457

Consumíveis

Geberit DuoFresh Stick

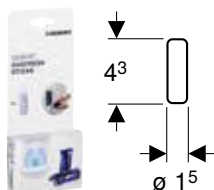

Campos de aplicação

- Para gaveta para Geberit DuoFresh Stick
- Para proteger de acumulações de sujidade por calcário e resíduos de urina

Características

- Água de descarga de cor azul
- Perfumada
- Manga de proteção solúvel em água
- Biodegradável

Ref^a

244.900.00.1

Fornecimento

- Caixa com 8 Geberit DuoFresh Sticks

UMV1 EUR/ud.
[ud.]

1 4,80



- Este consumível contém substâncias perigosas classificadas. Encontrará indicações e medidas relativas ao manuseamento seguro de substâncias perigosas em www.geberit.pt.

Gaveta com filtro alveolar de cerâmica, para módulo Geberit DuoFresh

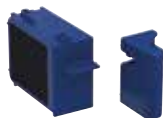

Campos de aplicação

- Para a neutralização de odores
- Para módulos Geberit DuoFresh
- Para gaveta para Geberit DuoFresh Stick

Características

- Vida útil do filtro tipo cesto de 1 ano

Ref^a

243.970.00.1

Fornecimento

- Gaveta com filtro e suporte para Geberit DuoFresh Stick
- Ferramenta de extração



UMV1 EUR/ud.
[ud.]

1 43,20

Sistemas de descarga para sanitas com acionamento eletrónico



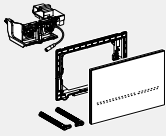



Visão geral da gama de produtos – sistemas de descarga para sanita Geberit com acionamento eletrónico, sem contacto

Geberit Portugal, Versão: novembro 2023

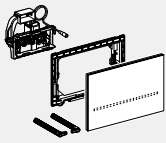
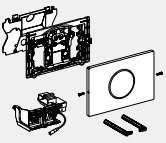
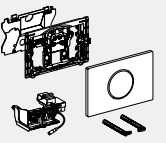
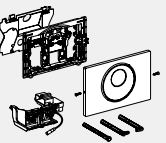
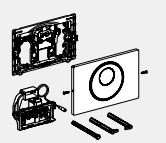
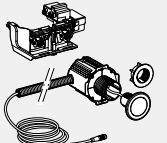
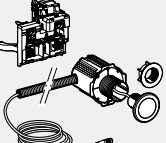
		Sigma80	
			
Refª		116.090.SG.6 116.090.SM.6 → pág. 453	
Ativação		Sem contacto/automático	
Deteção/comando		Comandado por infravermelhos	
Distribuição de corrente		Alimentação elétrica	
Adequado a autoclismos de interior		Autoclimso de interior Sigma 12 cm	
Área de aplicação			
A encomendar adicionalmente (apenas é necessária uma das seguintes opções)			
115.861.00.6 Conjunto de instalação Geberit com fonte de alimentação elétrica, para sistemas de descarga para sanitas com acionamento eletrónico, 12 V	Distribuição de corrente em tomada interior externa	✓	
116.061.00.1 Geberit Power & Connect Box	Caixa de tomada para a instalação oculta, numa estrutura de instalação Geberit Duofix ou Geberit GIS, atrás da sanita cerâmica	✓ ¹⁾	
116.098.00.1 Conjunto Power & Connect Box Geberit e fonte de alimentação elétrica para estrutura para sanita suspensa	Conjunto composto por caixa de tomada e fonte de alimentação elétrica para a instalação oculta, numa estrutura de instalação Geberit Duofix ou Geberit GIS, atrás da sanita cerâmica	✓	
Fonte de alimentação elétrica			
116.096.00.1 Alimentação elétrica Geberit para Power & Connect Box	Fonte de alimentação elétrica para instalação em caixa de tomada elétrica e de comunicação	✓	

✓ Compatível

¹⁾ No caso de aplicação da caixa de tomada para a instalação oculta, é necessário encomendar adicionalmente a fonte de alimentação elétrica 116.096.00.1

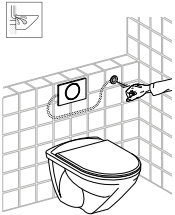
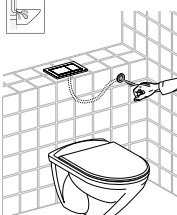

	Sigma80	Sigma10	Sigma10	Sigma10	Sigma10	Série 10 botão de infravermelhos	Série 10 botão de infravermelhos
							
	116.092.SG.6 116.092.SM.6	115.906.SN.6	115.907.xx.6	115.890.SN.6	115.856.SN.6	115.936.SN.6	115.956.SN.6
	→ pág. 456	→ pág. 450	→ pág. 451	→ pág. 449	→ pág. 455	→ pág. 454	→ pág. 457
	Sem contacto/ automático	Sem contacto/ automático	Sem contacto/ automático	Sem contacto/manual/ automático	Sem contacto/manual/ automático	Sem contacto	Sem contacto
	Comandado por infravermelhos	Comandado por infravermelhos	Comandado por infravermelhos	Comandado por infravermelhos	Comandado por infravermelhos	Comandado por infravermelhos	Comandado por infravermelhos
	Alimentação elétrica	Alimentação elétrica	Alimentação elétrica	Alimentação elétrica	Alimentação elétrica	Alimentação elétrica	Alimentação elétrica
	Autoclismo de interior Sigma 8 cm	Autoclismo de interior Sigma 12 cm	Autoclismo de interior Sigma 12 cm	Autoclismo de interior Sigma 12 cm	Autoclismo de interior Sigma 8 cm	Autoclismo de interior Sigma 12 cm	Autoclismo de interior Omega 12 cm
							
	✓	✓	✓	✓	✓	✓	✓
		✓ ¹⁾	✓ ¹⁾	✓ ¹⁾		✓ ¹⁾	✓ ¹⁾
		✓	✓	✓		✓	✓
		✓	✓	✓		✓	✓

Placas de comando de descarga e sistemas de descarga para sanitas

Sistemas de descarga para sanitas com acionamento eletrónico
Consumíveis

Visão geral da gama de produtos – sistemas de descarga para sanita Geberit com acionamento eletrónico, manual

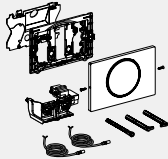
Geberit Portugal, Versão: novembro 2023

		Sigma10
		
Ref^a		115.863.SN.6 → pág. 452
Ativação		Manual
Deteção/comando		Manual (cabo)
Distribuição de corrente		Alimentação elétrica
Adequado a autoclismos de interior		Autoclismo de interior Sigma 12 cm
Área de aplicação		
A encomendar adicionalmente (apenas é necessária uma das seguintes opções)		
115.861.00.6 Conjunto de instalação Geberit com fonte de alimentação elétrica, para sistemas de descarga para sanitas com acionamento eletrónico, 12 V	Distribuição de corrente em tomada interior externa	✓
116.061.00.1 Geberit Power & Connect Box	Caixa de tomada para a instalação oculta, numa estrutura de instalação Geberit Duofix ou Geberit GIS, atrás da sanita cerâmica	✓ ¹⁾
116.098.00.1 Conjunto Power & Connect Box Geberit e fonte de alimentação elétrica para estrutura para sanita suspensa	Conjunto composto por caixa de tomada e fonte de alimentação elétrica para a instalação oculta, numa estrutura de instalação Geberit Duofix ou Geberit GIS, atrás da sanita cerâmica	✓
Fonte de alimentação elétrica		
116.096.00.1 Alimentação elétrica Geberit para Power & Connect Box	Fonte de alimentação elétrica para instalação em caixa de tomada elétrica e de comunicação	✓

✓ Compatível

¹⁾ No caso de aplicação da caixa de tomada para a instalação oculta, é necessário encomendar adicionalmente a fonte de alimentação elétrica 116.096.00.1

Para alimentação elétrica, para autoclismo de interior Geberit Sigma 12 cm

Sistema de descarga para sanitas Geberit com acionamento eletrônico, alimentação elétrica, para autoclismo de interior Sigma 12 cm, descarga dupla, com placa de comando de descarga Sigma10 automática/sem contacto/manual

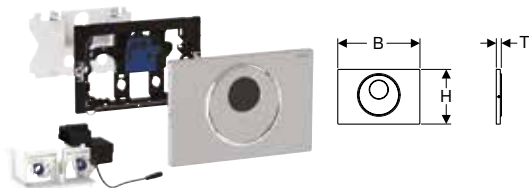

Campos de aplicação

- Para zonas pública e semipúblicas
- Para acionamento de descarga dupla
- Para construção em parede de alvenaria e construção em parede ligeira/falsa
- Para acionamento sem contacto de autoclismos de interior Geberit Sigma 12 cm
- Não adequado para aplicação com dispositivos para bloco Geberit
- Adequado em instalações de mobilidade condicionada

Dados técnicos

Nível de proteção	IP45
Voltagem nominal	85–240 V AC
Corrente	12 V DC
Frequência da rede	50–60 Hz
Consumo de potência no modo standby	0,15 W
Gama de ajuste da descarga com intervalo	1–168 h
Definições de fábrica da descarga com intervalo	24 h
Gama de ajuste do tempo de descarga com intervalo	1–200 s
Definições de fábrica do tempo de descarga com intervalo	5 s
Gama de ajuste do tempo de detecção	1–60 s
Definições de fábrica do tempo de detecção	7 s

Fornecimento

- Placa de comando de descarga Sigma10
- Aro de fixação com comando por infravermelho, pré-montado
- Placa de proteção
- Bloco de apoio com servo motor e dispositivo de levantamento, pré-montado
- Parafusos de comando
- Material de fixação

Características

- Acionamento manual, sem contacto
- Acionamento automático
- Acionamento sem contacto de uma descarga simples ou descarga dupla aproximando a mão
- Acionamento manual através da placa de comando de descarga
- Possibilidade de acionamento através de botão externo
- Placa de comando de descarga aparafusável
- Distribuição de corrente por fonte de alimentação elétrica externa
- Conversão da voltagem de alimentação em muito baixa tensão 12 V CC
- Funcionamento com muito baixa tensão, inexistência de voltagem de alimentação no autoclismo
- Com ligação à tomada que não permite enganos
- Detecção por infravermelhos com supressão do fundo
- Sensor infravermelho autorregulável
- Detecção segura da distância por infravermelhos
- Descarga com intervalo pré-definida
- Descarga com intervalo regulável
- Pré-descarga regulável
- Tempo mínimo de detecção regulável
- Ajustes do aparelho e operação com aparelho móvel através de interface Bluetooth® integrada
- Compatível com a aplicação Geberit Control
- Possibilidade de ligação em rede por cabo com Geberit Gateway via conversor GEBUS
- Possibilidade de ligação em rede sem fios com Geberit Gateway via Bluetooth
- Compatível com Geberit Connect
- Compatível com comando de serviço Geberit
- Acionamento desativável
- Mecanismo de elevação silencioso
- Dispositivo de levantamento elétrico com calibragem automática
- Antivandalismo
- De fácil manutenção e limpeza

Ref ^a	Cor / superfície	Material	B [cm]	H [cm]	T [cm]	Consumo de energia	UMV1 [ud.]	EUR/ud.
115.890.16.6	Placa e tecla: lacado mate preto, com revestimento easy-to-clean Anéis de design: preto	Aço inox	24,6	16,4	1,5	≤ 4	1	626,70
115.890.DW.6	Placa e tecla: preto Anéis de design: preto mate	Aço inox	24,6	16,4	1,5	≤ 4	1	626,70
115.890.SN.6	Placa e tecla: escovado, com revestimento easy-to-clean Anel de design: polido	Aço inox	24,6	16,4	1,5	≤ 4	1	601,00

A encomendar adicionalmente

- Geberit Power & Connect Box → pág. 468
- Alimentação elétrica Geberit para Power & Connect Box → pág. 469

Combinável

- Conjunto de instalação Geberit com fonte de alimentação elétrica, para sistemas de descarga para sanitas com acionamento eletrônico, 12 V → pág. 468
- Conjunto Power & Connect Box Geberit e fonte de alimentação elétrica para estrutura para sanita suspensa → pág. 470
- Conjunto de fontes de alimentação elétrica de 230 V / 12 V / 50 Hz, com cabo de alimentação de tensão de 1,8 m e caixa de derivação Geberit → pág. 444

Acessórios complementares

- Comando de serviço Geberit → pág. 533
- Comando de limpeza Geberit → pág. 533



- Também disponível com funcionamento a pilha; "Sistema de descarga Geberit para sanita com acionamento eletrônico, alimentação a pilhas, descarga dupla, placa de comando de descarga Sigma10, automático/sem contacto/manual" (ref^a 115.891.SN.6), consulte os nossos serviços técnicos para mais informações

Sistema de descarga para sanitas Geberit com acionamento eletrônico, alimentação elétrica, para autoclismo de interior Sigma 12 cm, descarga dupla, com placa de comando de descarga Sigma10 automática/sem contacto/aparafusável

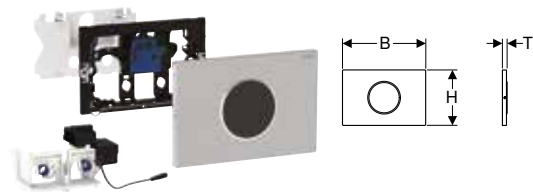

Campos de aplicação

- Para zonas pública e semipúblicas
- Para acionamento de descarga dupla
- Para construção em parede de alvenaria e construção em parede ligeira/falsa
- Para acionamento sem contacto de autoclismos de interior Geberit Sigma 12 cm
- Não adequado para aplicação com dispositivos para bloco Geberit
- Adequado em instalações de mobilidade condicionada

Dados técnicos

Nível de proteção	IP45
Voltagem nominal	85–240 V AC
Corrente	12 V DC
Frequência da rede	50–60 Hz
Consumo de potência no modo standby	0,15 W
Gama de ajuste da descarga com intervalo	1–168 h
Definições de fábrica da descarga com intervalo	24 h
Gama de ajuste do tempo de descarga com intervalo	1–200 s
Definições de fábrica do tempo de descarga com intervalo	5 s
Gama de ajuste do tempo de detecção	1–60 s
Definições de fábrica do tempo de detecção	7 s

Fornecimento

- Placa de comando de descarga Sigma10
- Aro de fixação com comando por infravermelho, pré-montado
- Placa de proteção
- Bloco de apoio com servo motor e dispositivo de levantamento, pré-montado
- Material de fixação

Características

- Acionamento manual, sem contacto
- Acionamento automático
- Acionamento sem contacto de uma descarga simples ou descarga dupla aproximando a mão
- Possibilidade de acionamento através de botão externo
- Placa de comando de descarga aparafusável
- Distribuição de corrente por fonte de alimentação elétrica externa
- Conversão da voltagem de alimentação em muito baixa tensão 12 V CC
- Funcionamento com muito baixa tensão, inexistência de voltagem de alimentação no autoclismo
- Com ligação à tomada que não permite enganar
- Detecção por infravermelhos com supressão do fundo
- Sensor infravermelho autorregulável
- Detecção segura da distância por infravermelhos
- Descarga com intervalo pré-definida
- Descarga com intervalo regulável
- Pré-descarga regulável
- Tempo mínimo de detecção regulável
- Ajustes do aparelho e operação com aparelho móvel através de interface Bluetooth® integrada
- Compatível com a aplicação Geberit Control
- Possibilidade de ligação em rede por cabo com Geberit Gateway via conversor GEBUS
- Possibilidade de ligação em rede sem fios com Geberit Gateway via Bluetooth
- Compatível com Geberit Connect
- Compatível com comando de serviço Geberit
- Acionamento desativável
- Mecanismo de elevação silencioso
- Dispositivo de levantamento elétrico com calibragem automática
- Antivandalismo
- De fácil manutenção e limpeza

Ref ^a	Cor / superfície	Material	B [cm]	H [cm]	T [cm]	Consumo de energia	UMV1 [ud.]	EUR/ud.
115.906.16.6	Placa: preto mate, revestimento de limpeza fácil Anel de design: preto	Aço inox	24,6	16,4	1,5	≤ 4	1	578,70
115.906.DW.6	Placa: preto Anel de design: preto mate	Aço inox	24,6	16,4	1,5	≤ 4	1	578,70
115.906.SN.6	Placa: escovado, com revestimento de limpeza fácil Anel de design: polido	Aço inox	24,6	16,4	1,5	≤ 4	1	550,90

A encomendar adicionalmente

- Geberit Power & Connect Box → pág. 468
- Alimentação elétrica Geberit para Power & Connect Box → pág. 469

Combinável

- Conjunto de instalação Geberit com fonte de alimentação elétrica, para sistemas de descarga para sanitas com acionamento eletrônico, 12 V → pág. 468
- Conjunto Power & Connect Box Geberit e fonte de alimentação elétrica para estrutura para sanita suspensa → pág. 470
- Conjunto de fontes de alimentação elétrica de 230 V / 12 V / 50 Hz, com cabo de alimentação de tensão de 1,8 m e caixa de derivação Geberit → pág. 444

Acessórios complementares

- Comando de serviço Geberit → pág. 533
- Comando de limpeza Geberit → pág. 533



- Também disponível com funcionamento a pilha; "Sistema de descarga Geberit para sanita com acionamento eletrônico, alimentação a pilhas, descarga dupla, placa de comando de descarga Sigma10, automático/sem contacto, aparafusável" (ref^a 115.909.SN.6), consulte os nossos serviços técnicos para mais informações

Sistema de descarga para sanitas Geberit com acionamento eletrônico, alimentação elétrica, para autoclismo de interior Sigma 12 cm, descarga dupla, com placa de comando de descarga Sigma10 automática/sem contacto

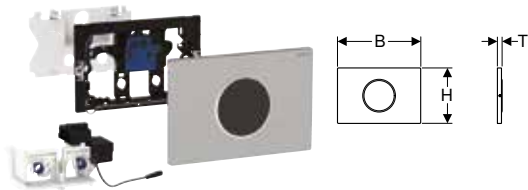

Campos de aplicação

- Para zonas privadas e semipúblicas
- Para acionamento de descarga dupla
- Para construção em parede de alvenaria e construção em parede ligeira/falsa
- Para acionamento sem contacto de autoclismos de interior Geberit Sigma 12 cm
- Não adequado para aplicação com dispositivos para bloco Geberit
- Adequado em instalações de mobilidade condicionada

Dados técnicos

Nível de proteção	IP45
Voltagem nominal	85–240 V AC
Corrente	12 V DC
Frequência da rede	50–60 Hz
Consumo de potência no modo standby	0,15 W
Gama de ajuste da descarga com intervalo	1–168 h
Definições de fábrica da descarga com intervalo	24 h
Gama de ajuste do tempo de descarga com intervalo	1–200 s
Definições de fábrica do tempo de descarga com intervalo	5 s
Gama de ajuste do tempo de deteção	1–60 s
Definições de fábrica do tempo de deteção	7 s

Fornecimento

- Placa de comando de descarga Sigma10
- Aro de fixação com comando por infravermelho, pré-montado
- Placa de proteção
- Bloco de apoio com servo motor e dispositivo de levantamento, pré-montado

Refª	Cor / superfície	Material	B [cm]	H [cm]	T [cm]	Consumo de energia	UMV1 [ud.]	EUR/ud.
115.907.16.6	Placa: preto mate, revestimento de limpeza fácil Anel de design: preto	Aço inox	24,6	16,4	1,5	≤ 4	1	578,70
115.907.DW.6	Placa: preto Anel de design: preto mate	Aço inox	24,6	16,4	1,5	≤ 4	1	578,70
115.907.JQ.6	Placa: cromado mate, revestimento de limpeza fácil Anel de design: cromado brilhante	Plástico	24,6	16,4	1,5	≤ 4	1	480,10
115.907.KH.6	Placa: cromado brilhante Anéis de design: cromado mate	Plástico	24,6	16,4	1,5	≤ 4	1	500,70
115.907.KJ.6	Placa: branco Anéis de design: cromado brilhante	Plástico	24,6	16,4	1,5	≤ 4	1	500,70
115.907.KK.6	Placa: branco Anéis de design: dourado	Plástico	24,6	16,4	1,5	≤ 4	1	500,70
115.907.KM.6	Placa: preto Anéis de design: cromado brilhante	Plástico	24,6	16,4	1,5	≤ 4	1	500,70
115.907.SN.6	Placa: escovado, com revestimento de limpeza fácil Anéis de design: polido	Aço inox	24,6	16,4	1,5	≤ 4	1	550,90

A encomendar adicionalmente

- Geberit Power & Connect Box → pág. 468
- Alimentação elétrica Geberit para Power & Connect Box → pág. 469

Combinável

- Conjunto de instalação Geberit com fonte de alimentação elétrica, para sistemas de descarga para sanitas com acionamento eletrônico, 12 V → pág. 468
- Conjunto Power & Connect Box Geberit e fonte de alimentação elétrica para estrutura para sanita suspensa → pág. 470
- Conjunto de fontes de alimentação elétrica de 230 V / 12 V / 50 Hz, com cabo de alimentação de tensão de 1,8 m e caixa de derivação Geberit → pág. 444

Acessórios complementares

- Comando de serviço Geberit → pág. 533
- Comando de limpeza Geberit → pág. 533



- Também disponível com funcionamento a pilha; "Sistema de descarga Geberit para sanita com acionamento eletrônico, alimentação a pilhas, descarga dupla, placa de comando de descarga Sigma10, automático/sem contacto" (refª 115.908.xx.6), consulte os nossos serviços técnicos para mais informações

Placas de comando de descarga e sistemas de descarga para sanitas

Sistemas de descarga para sanitas com acionamento eletrônico
Para alimentação elétrica, para autoclismo de interior Geberit Sigma 12 cm

Sistema de descarga para sanitas Geberit com acionamento eletrônico, alimentação elétrica, para autoclismo de interior Sigma 12 cm, descarga simples, com placa de comando de descarga Sigma10, para barra de apoio rebatível, manual

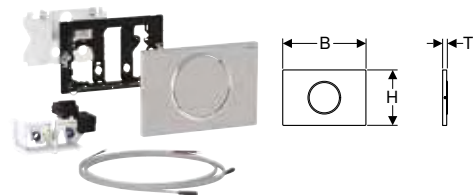

Campos de aplicação

- Para acionamento manual da descarga à distancia de autoclismos de interior Geberit Sigma 12 cm, em de barras de apoio rebatíveis mediante botão isento de voltagem e com função de fecho
- Para descarga simples
- Para construção em parede de alvenaria e construção em parede ligeira/falsa
- Adequado em instalações de mobilidade condicionada
- Para autoclismos de interior Geberit Sigma 12 cm
- Não adequado para aplicação com dispositivos para bloco Geberit

Dados técnicos

Nível de proteção	IP45
Voltagem nominal	85–240 V AC
Corrente	12 V DC
Frequência da rede	50–60 Hz
Consumo de potência no modo standby	0,15 W
Gama de ajuste da descarga com intervalo	1–168 h
Definições de fábrica da descarga com intervalo	24 h
Gama de ajuste do tempo de descarga com intervalo	1–200 s
Definições de fábrica do tempo de descarga com intervalo	5 s

Fornecimento

- Placa de comando de descarga Sigma10
- Aro de fixação
- Placa de proteção
- Parafusos de comando
- Bloco de apoio com servo motor e dispositivo de levantamento, pré-montado
- Comando elétrico
- 2 cabos pré-fabricados, 1,2 m de comprimento
- Material de fixação

Ref ^a	Cor / superfície	Material	B [cm]	H [cm]	T [cm]	Consumo de energia	UMV1 [ud.]	EUR/ud.
115.863.16.6	Placa: preto mate, revestimento de limpeza fácil Anel de design: preto	Aço inox	24,6	16,4	1,5	≤ 4	1	470,70
115.863.SN.6	Placa e tecla: escovado, com revestimento easy-to-clean Anel de design: polido	Aço inox	24,6	16,4	1,5	≤ 4	1	438,30

A encomendar adicionalmente

- Geberit Power & Connect Box → pág. 468
- Alimentação elétrica Geberit para Power & Connect Box → pág. 469

Combinável

- Conjunto de instalação Geberit com fonte de alimentação elétrica, para sistemas de descarga para sanitas com acionamento eletrônico, 12 V → pág. 468
- Conjunto Power & Connect Box Geberit e fonte de alimentação elétrica para estrutura para sanita suspensa → pág. 470
- Conjunto de fontes de alimentação elétrica de 230 V / 12 V / 50 Hz, com cabo de alimentação de tensão de 1,8 m e caixa de derivação Geberit → pág. 444

Características

- Acionamento com fios
- Acionamento mediante barra de apoio rebatível, com fios
- Botão de descarga comutável em paralelo
- Possibilidade de acionamento de descarga simples através da placa de comando de descarga
- Distribuição de corrente por fonte de alimentação elétrica externa
- Conversão da voltagem de alimentação em muito baixa tensão 12 V CC
- Funcionamento com muito baixa tensão, inexistência de voltagem de alimentação no autoclismo
- Com ligação à tomada que não permite enganos
- Descarga com intervalo pré-definida
- Descarga com intervalo regulável
- Ajustes do aparelho e operação com aparelho móvel através de interface Bluetooth® integrada
- Compatível com a aplicação Geberit Control
- Possibilidade de ligação em rede por cabo com Geberit Gateway via conversor GEBUS
- Possibilidade de ligação em rede sem fios com Geberit Gateway via Bluetooth
- Compatível com Geberit Connect
- Mecanismo de elevação silencioso
- Dispositivo de levantamento elétrico com calibragem automática
- Placa de comando de descarga aparafusável

Sistema de descarga para sanitas Geberit com acionamento eletrônico, alimentação elétrica, para autoclismo oculto Sigma 12 cm, descarga dupla, com placa de comando de descarga sem contacto Sigma80

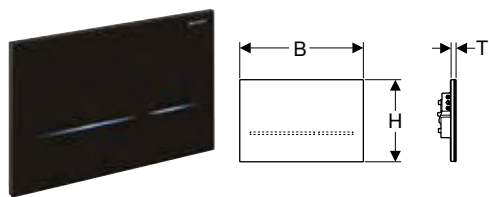

Campos de aplicação

- Para zonas privadas e semipúblicas
- Para acionamento de descarga dupla
- Para construção em parede de alvenaria e construção em parede ligeira/falsa
- Para acionamento sem contacto de autoclismos de interior Geberit Sigma 12 cm
- Não adequado para aplicação com dispositivos para bloco Geberit
- Adequado em instalações de mobilidade condicionada

Dados técnicos

Nível de proteção	IP45
Voltagem nominal	85–240 V AC
Corrente	12 V DC
Frequência da rede	50–60 Hz
Consumo de potência no modo standby	0,15 W
Gama de ajuste da descarga com intervalo	1–168 h
Gama de ajuste do tempo de descarga com intervalo	1–200 s
Definições de fábrica do tempo de descarga com intervalo	5 s
Gama de ajuste do tempo de detecção	1–60 s
Definições de fábrica do tempo de detecção	7 s

Fornecimento

- Placa de comando de descarga Sigma80
- Aro de fixação
- Bloco de apoio com servo motor e dispositivo de levantamento, pré-montado

Características

- Acionamento manual, sem contacto
- Acionamento automático ativável
- Possibilidade de acionamento através de botão externo
- Placa de comando de descarga sem teclas mecânicas
- Botões visíveis com barras luminosas
- A iluminação dos botões é ativada com a aproximação
- Iluminação dos botões regulável em cinco cores
- Luz de orientação conectável
- Distribuição de corrente por fonte de alimentação elétrica externa
- Conversão da voltagem de alimentação em muito baixa tensão 12 V CC
- Funcionamento com muito baixa tensão, inexistência de voltagem de alimentação no autoclismo
- Com ligação à tomada que não permite enganos
- Detecção por infravermelhos com supressão do fundo
- Sensor infravermelho autorregulável
- Detecção segura da distância por infravermelhos
- Área de detecção relativa ao reconhecimento do utilizador regulável
- Descarga com intervalo regulável
- Pré-descarga regulável
- Tempo mínimo de detecção regulável
- Ajustes do aparelho e operação com aparelho móvel através de interface Bluetooth® integrada
- Compatível com a aplicação Geberit Control
- Possibilidade de ligação em rede por cabo com Geberit Gateway via conversor GEBUS
- Possibilidade de ligação em rede sem fios com Geberit Gateway via Bluetooth
- Compatível com Geberit Connect
- Compatível com comando de serviço Geberit
- Acionamento desativável
- Mecanismo de elevação silencioso
- Dispositivo de levantamento elétrico com calibragem automática
- Bloqueável
- De fácil manutenção e limpeza

Refª	Cor / superfície	Material	B [cm]	H [cm]	T [cm]	Consumo de energia	UMV1 [ud.]	EUR/ud.
116.090.SG.6	Preto / Vidro	Vidro	24,7	16,4	1	≤ 4	1	902,60
116.090.SM.6	Vidro espelhado	Vidro	24,7	16,4	1	≤ 4	1	902,60

A encomendar adicionalmente

- Geberit Power & Connect Box → pág. 468
- Alimentação elétrica Geberit para Power & Connect Box → pág. 469

Combinável

- Conjunto Power & Connect Box Geberit e fonte de alimentação elétrica para estrutura para sanita suspensa → pág. 470
- Conjunto de instalação Geberit com fonte de alimentação elétrica, para sistemas de descarga para sanitas com acionamento eletrônico, 12 V → pág. 468
- Conjunto de fontes de alimentação elétrica de 230 V / 12 V / 50 Hz, com cabo de alimentação de tensão de 1,8 m e caixa de derivação Geberit → pág. 444

Acessórios complementares

- Comando de serviço Geberit → pág. 533
- Comando de limpeza Geberit → pág. 533

Sistema de descarga para sanitas Geberit com acionamento eletrônico, alimentação elétrica, para autoclismo de interior Sigma 12 cm, descarga dupla, com botão de infravermelhos tipo 10



Campos de aplicação

- Para a descarga remota manual de autoclismos de interior Geberit Sigma 12 cm, mediante botão de infravermelhos sem contacto
- Para acionamento de descarga dupla
- Para a montagem na instalação em parede ligeira/falsa e instalação em parede de alvenaria com tomada interior
- Para a montagem em móveis de casa de banho com contra porca
- Adequado em instalações de mobilidade condicionada
- Para autoclismos de interior Geberit Sigma 12 cm

Dados técnicos

Nível de proteção	IP45
Voltagem nominal	85–240 V AC
Corrente	12 V DC
Frequência da rede	50–60 Hz
Consumo de potência no modo standby	0,15 W
Gama de ajuste da descarga com intervalo	1–168 h
Definições de fábrica da descarga com intervalo	24 h
Gama de ajuste do tempo de descarga com intervalo	1–200 s
Definições de fábrica do tempo de descarga com intervalo	5 s

Fornecimento

- Botão de infravermelhos com cabo de ligação, 2 m de comprimento
- Tomada interior
- Contra porca
- Tubo guia, comprimento 1,7 m
- Bloco de apoio com servo motor e dispositivo de levantamento, pré-montado
- Comando elétrico

Características

- Acionamento manual, sem contacto
- Acionamento sem contacto de uma descarga simples ou descarga dupla aproximando a mão
- Possibilidade de acionamento de descarga simples ou dupla através da placa de comando de descarga
- Combinável com placas de comando de descarga Sigma01 a Sigma70 ou placas de acesso Geberit
- Distribuição de corrente por fonte de alimentação elétrica externa
- Conversão da voltagem de alimentação em muito baixa tensão 12 V CC
- Funcionamento com muito baixa tensão, inexistência de voltagem de alimentação no autoclismo
- Com ligação à tomada que não permite enganar
- Descarga com intervalo pré-definida
- Descarga com intervalo regulável
- Ajustes do aparelho e operação com aparelho móvel através de interface Bluetooth® integrada
- Compatível com a aplicação Geberit Control
- Possibilidade de ligação em rede por cabo com Geberit Gateway via conversor GEBUS
- Possibilidade de ligação em rede sem fios com Geberit Gateway via Bluetooth
- Compatível com Geberit Connect
- Mecanismo de elevação silencioso
- Dispositivo de levantamento elétrico com calibragem automática

Ref ^a	Cor / superfície	Material	B [cm]	H [cm]	T [cm]	Consumo de energia	UMV1 [ud.]	EUR/ud.
115.936.14.6	Preto mate	Latão	6	6	0,5	≤ 4	1	471,60
115.936.SN.6	Espelho: escovado	Aço inox	6	6	0,5	≤ 4	1	480,50

A encomendar adicionalmente

- Placa de comando de descarga ou placa de acesso
- Geberit Power & Connect Box → pág. 468
- Alimentação elétrica Geberit para Power & Connect Box → pág. 469

Combinável

- Conjunto de instalação Geberit com fonte de alimentação elétrica, para sistemas de descarga para sanitas com acionamento eletrônico, 12 V → pág. 468
- Conjunto Power & Connect Box Geberit e fonte de alimentação elétrica para estrutura para sanita suspensa → pág. 470
- Conjunto de fontes de alimentação elétrica de 230 V / 12 V / 50 Hz, com cabo de alimentação de tensão de 1,8 m e caixa de derivação Geberit → pág. 444



- Também disponível com funcionamento a pilha; "Sistema de descarga para sanitas Geberit com acionamento eletrônico, alimentação a pilhas, descarga dupla, botão de infravermelhos série 10" (ref^a 115.937.xx.6), consulte os nossos serviços técnicos para mais informações

Para alimentação elétrica, para autoclismos de interior Geberit Sigma 8 cm

Sistema de descarga para sanitas Geberit com acionamento eletrônico, alimentação elétrica, para autoclismo de interior Sigma 8 cm, descarga dupla, com placa de comando de descarga Sigma10 automática/sem contacto/manual

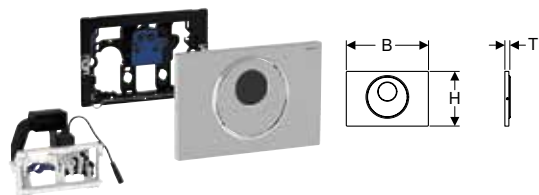

Campos de aplicação

- Para zonas pública e semipúblicas
- Para construção em parede de alvenaria e construção em parede ligeira/falsa
- Para autoclismos de interior Geberit Sigma 8 cm, série 2016
- Não adequado para aplicação com dispositivos para bloco Geberit
- Adequado em instalações de mobilidade condicionada

Dados técnicos

Nível de proteção	IP45
Voltagem nominal	85–240 V AC
Corrente	12 V DC
Frequência da rede	50–60 Hz
Consumo de potência no modo standby	0,15 W
Gama de ajuste da descarga com intervalo	1–168 h
Definições de fábrica da descarga com intervalo	24 h
Gama de ajuste do tempo de descarga com intervalo	1–200 s
Definições de fábrica do tempo de descarga com intervalo	5 s
Gama de ajuste do tempo de detecção	1–60 s
Definições de fábrica do tempo de detecção	7 s

Fornecimento

- Placa de comando de descarga Sigma10
- Aro de fixação com comando por infravermelho, pré-montado
- Placa de proteção
- Bloco de apoio com servo motor e dispositivo de levantamento, pré-montado
- Parafusos de comando
- Material de fixação

Características

- Acionamento manual, sem contacto
- Acionamento automático
- Acionamento sem contacto de uma descarga simples ou descarga dupla aproximando a mão
- Acionamento manual através da placa de comando de descarga
- Possibilidade de acionamento através de botão externo
- Placa de comando de descarga aparafusável
- Distribuição de corrente por fonte de alimentação elétrica externa
- Conversão da voltagem de alimentação em muito baixa tensão 12 V CC
- Funcionamento com muito baixa tensão, inexistência de voltagem de alimentação no autoclismo
- Com ligação à tomada que não permite enganos
- Detecção por infravermelhos com supressão do fundo
- Sensor infravermelho autorregulável
- Detecção segura da distância por infravermelhos
- Descarga com intervalo pré-definida
- Descarga com intervalo regulável
- Pré-descarga regulável
- Tempo mínimo de detecção regulável
- Ajustes do aparelho e operação com aparelho móvel através de interface Bluetooth® integrada
- Compatível com a aplicação Geberit Control
- Possibilidade de ligação em rede por cabo com Geberit Gateway via conversor GEBUS
- Possibilidade de ligação em rede sem fios com Geberit Gateway via Bluetooth
- Compatível com Geberit Connect
- Compatível com comando de serviço Geberit
- Acionamento desativável
- Mecanismo de elevação silencioso
- Dispositivo de levantamento elétrico com calibragem automática
- Antivandalismo
- De fácil manutenção e limpeza

Ref ^a	Cor / superfície	Material	B [cm]	H [cm]	T [cm]	Consumo de energia	UMV1 [ud.]	EUR/ud.
115.856.16.6	Placa e tecla: lacado mate preto, com revestimento easy-to-clean Anéis de design: preto	Aço inox	24,6	16,4	1,5	≤ 4	1	626,70
115.856.DW.6	Placa e tecla: preto Anéis de design: preto mate	Aço inox	24,6	16,4	1,5	≤ 4	1	626,70
115.856.SN.6	Placa e tecla: escovado, com revestimento easy-to-clean Anel de design: polido	Aço inox	24,6	16,4	1,5	≤ 4	1	601,00

A encomendar adicionalmente

- Conjunto de instalação Geberit com fonte de alimentação elétrica, para sistemas de descarga para sanitas com acionamento eletrônico, 12 V → pág. 468

Combinável

- Conjunto de fontes de alimentação elétrica de 230 V / 12 V / 50 Hz, com cabo de alimentação de tensão de 1,8 m e caixa de derivação Geberit → pág. 444

Acessórios complementares

- Comando de serviço Geberit → pág. 533
- Comando de limpeza Geberit → pág. 533

Sistema de descarga para sanitas Geberit com acionamento eletrónico, alimentação elétrica, para autoclismo de interior Sigma 8 cm, descarga dupla, com placa de comando de descarga sem contacto Sigma80

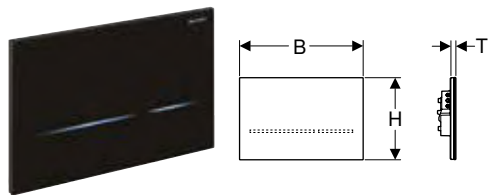

Campos de aplicação

- Para zonas privadas e semipúblicas
- Para acionamento de descarga dupla
- Para construção em parede de alvenaria e construção em parede ligeira/falsa
- Para autoclismos de interior Geberit Sigma 8 cm, série 2016
- Não adequado para aplicação com dispositivos para bloco Geberit
- Adequado em instalações de mobilidade condicionada

Dados técnicos

Nível de proteção	IP45
Voltagem nominal	85–240 V AC
Corrente	12 V DC
Frequência da rede	50–60 Hz
Consumo de potência no modo standby	0,15 W
Gama de ajuste da descarga com intervalo	1–168 h
Gama de ajuste do tempo de descarga com intervalo	1–200 s
Definições de fábrica do tempo de descarga com intervalo	5 s
Gama de ajuste do tempo de deteção	1–60 s
Definições de fábrica do tempo de deteção	7 s

Fornecimento

- Placa de comando de descarga Sigma80
- Aro de fixação
- Bloco de apoio com servo motor e dispositivo de levantamento, pré-montado

Características

- Acionamento manual, sem contacto
- Acionamento automático ativável
- Possibilidade de acionamento através de botão externo
- Placa de comando de descarga sem teclas mecânicas
- Botões visíveis com barras luminosas
- A iluminação dos botões é ativada com a aproximação
- Iluminação dos botões regulável em cinco cores
- Luz de orientação conectável
- Distribuição de corrente por fonte de alimentação elétrica externa
- Conversão da voltagem de alimentação em muito baixa tensão 12 V CC
- Funcionamento com muito baixa tensão, inexistência de voltagem de alimentação no autoclismo
- Com ligação à tomada que não permite enganos
- Deteção por infravermelhos com supressão do fundo
- Sensor infravermelho autorregulável
- Deteção segura da distância por infravermelhos
- Área de deteção relativa ao reconhecimento do utilizador regulável
- Descarga com intervalo regulável
- Pré-descarga regulável
- Tempo mínimo de deteção regulável
- Ajustes do aparelho e operação com aparelho móvel através de interface Bluetooth® integrada
- Compatível com a aplicação Geberit Control
- Possibilidade de ligação em rede por cabo com Geberit Gateway via conversor GEBUS
- Possibilidade de ligação em rede sem fios com Geberit Gateway via Bluetooth
- Compatível com Geberit Connect
- Compatível com comando de serviço Geberit
- Acionamento desativável
- Mecanismo de elevação silencioso
- Dispositivo de levantamento elétrico com calibragem automática
- Bloqueável
- De fácil manutenção e limpeza

Ref ^a	Cor / superfície	Material	B [cm]	H [cm]	T [cm]	Consumo de energia	UMV1 [ud.]	EUR/ud.
116.092.SG.6	Preto / Vidro espelhado	Vidro	24,7	16,4	1	≤ 4	1	902,60
116.092.SM.6	Vidro espelhado	Vidro	24,7	16,4	1	≤ 4	1	902,60

A encomendar adicionalmente

- Conjunto de instalação Geberit com fonte de alimentação elétrica, para sistemas de descarga para sanitas com acionamento eletrónico, 12 V → pág. 468

Combinável

- Conjunto de fontes de alimentação elétrica de 230 V / 12 V / 50 Hz, com cabo de alimentação de tensão de 1,8 m e caixa de derivação Geberit → pág. 444

Acessórios complementares

- Comando de serviço Geberit → pág. 533
- Comando de limpeza Geberit → pág. 533

Para alimentação elétrica, para autoclismo de interior Geberit Omega 12 cm

Sistema de descarga para sanitas Geberit com acionamento eletrônico, alimentação elétrica, para autoclismo de interior Omega 12 cm, descarga dupla, com botão de infravermelhos tipo 10



Campos de aplicação

- Para a descarga remota manual de autoclismos de interior Geberit Omega 12 cm, mediante botão de infravermelhos sem contacto
- Para acionamento de descarga dupla
- Para a montagem na instalação em parede ligeira/falsa e instalação em parede de alvenaria com tomada interior
- Para a montagem em móveis de casa de banho com contra porca
- Adequado em instalações de mobilidade condicionada
- Para autoclismos de interior Geberit Omega 12 cm

Dados técnicos

Nível de proteção	IP45
Voltagem nominal	85–240 V AC
Corrente	12 V DC
Frequência da rede	50–60 Hz
Consumo de potência no modo standby	0,15 W
Gama de ajuste da descarga com intervalo	1–168 h
Definições de fábrica da descarga com intervalo	24 h
Gama de ajuste do tempo de descarga com intervalo	1–200 s
Definições de fábrica do tempo de descarga com intervalo	5 s

Fornecimento

- Botão de infravermelhos com cabo de ligação, 2 m de comprimento
- Tomada interior
- Contra porca
- Tubo guia, comprimento 1,7 m
- Bloco de apoio com servo motor e dispositivo de levantamento, pré-montado
- Comando elétrico

Ref ^a	Cor / superfície	Material	B [cm]	H [cm]	T [cm]	Consumo de energia	UMV1 [ud.]	EUR/ud.
115.956.14.6	Preto mate	Latão	6	6	0,5	≤ 4	1	553,60
115.956.SN.6	Espelho: escovado	Aço inox	6	6	0,5	≤ 4	1	564,20

A encomendar adicionalmente

- Placa de comando de descarga ou placa de acesso
- Geberit Power & Connect Box → pág. 468
- Alimentação elétrica Geberit para Power & Connect Box → pág. 469

Combinável

- Conjunto de instalação Geberit com fonte de alimentação elétrica, para sistemas de descarga para sanitas com acionamento eletrônico, 12 V → pág. 468
- Conjunto Power & Connect Box Geberit e fonte de alimentação elétrica para estrutura para sanita suspensa → pág. 470
- Conjunto de fontes de alimentação elétrica de 230 V / 12 V / 50 Hz, com cabo de alimentação de tensão de 1,8 m e caixa de derivação Geberit → pág. 444







Características

- Acionamento manual, sem contacto
- Acionamento sem contacto de uma descarga simples ou descarga dupla aproximando a mão
- Descarga dupla acionável através de placa de comando de descarga, a partir do topo ou frontal
- Combinável com placas de comando de descarga Omega20 a Omega60 ou placas de acesso Geberit
- Distribuição de corrente por fonte de alimentação elétrica externa
- Conversão da voltagem de alimentação em muito baixa tensão 12 V CC
- Funcionamento com muito baixa tensão, inexistência de voltagem de alimentação no autoclismo
- Com ligação à tomada que não permite enganos
- Descarga com intervalo pré-definida
- Descarga com intervalo regulável
- Ajustes do aparelho e operação com aparelho móvel através de interface Bluetooth® integrada
- Compatível com a aplicação Geberit Control
- Possibilidade de ligação em rede por cabo com Geberit Gateway via conversor GEBUS
- Possibilidade de ligação em rede sem fios com Geberit Gateway via Bluetooth
- Compatível com Geberit Connect
- Mecanismo de elevação silencioso
- Dispositivo de levantamento elétrico com calibragem automática

Sistemas de descarga para sanitas com acionamento pneumático

Visão geral da gama de produtos – sistemas de descarga para sanita Geberit com acionamento pneumático

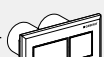
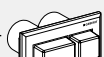
Geberit Portugal, Versão: outubro 2023

Versão	Autoclismo de interior					Autoclismo de exterior	
	Sigma 12 cm	Sigma 8 cm (UP720 / Unica +)	Omega 12 cm	Delta 12 cm	Kappa 15 cm	AP 123	AP 140
Comando à distância série 01, 1 volume de descarga, placa embutida							
116.040.xx.1 	✓		✓	✓	✓	✓	✓
116.041.xx.1		✓					
Comando à distância série 01, 1 volume de descarga, placa à vista							
116.046.11.1 	✓		✓	✓	✓	✓	✓
116.047.11.1		✓					
Comando à distância série 01, 2 volumes de descarga, placa embutida							
116.042.xx.1 	✓		✓	✓	✓	✓	✓
116.043.xx.1		✓					
Comando à distância série 01, 2 volumes de descarga, placa à vista							
116.048.11.1 	✓		✓	✓	✓	✓	✓
116.049.11.1		✓					
Comando à distância série 10, 2 volumes de descarga, placa embutida							
116.055.xx.1 	✓		✓	✓	✓	✓	✓
116.056.xx.1		✓					
Comando à distância, design angular, 2 volumes de descarga							
116.051.xx.1 	✓		✓	✓	✓	✓	✓
116.053.xx.1		✓					
116.052.xx.1 	✓		✓	✓	✓	✓	✓
116.054.xx.1		✓					
1 volume de descarga, placa em mobiliário, metal							
115.947.xx.1 	✓		✓	✓	✓	✓	✓
1 volume de descarga, comando pneumático de pé, à parede							
115.918.00.1 	✓		✓	✓	✓	✓	✓
1 volume de descarga, comando pneumático de pé							
115.939.00.1 	✓		✓	✓	✓	✓	✓

✓ Compatível

Para descarga dupla

Placa à distância pneumática Geberit série 01, para descarga dupla, placa embutida

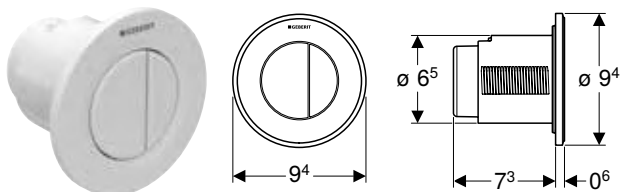

Campos de aplicação

- Para a descarga remota pneumática de autoclismos de exterior e de interior Geberit
- Para acionamento de descarga dupla
- Para construção em parede de alvenaria e construção em parede ligeira/falsa
- Para a montagem embutida
- Para autoclismos de interior Geberit Sigma 12 cm
- Para autoclismos de interior Geberit Omega 12 cm
- Para autoclismos de interior Geberit Kappa 15 cm

Dados técnicos

Força de comando (N) máx.	25 N
---------------------------	------

Características

- Design redondo
- Combinável com placas de comando de descarga Geberit para descarga simples e descarga interrompível ou placa de acesso Geberit

Fornecimento

- Botão
- Recetor pneumático
- Tubo pneumático, comprimento 2 m
- Tubo guia, comprimento 1,7 m
- Tomada interior com caixa de proteção
- Material de fixação

Refª	Cor / superfície	Material	UMV1 [ud.]	EUR/ud.
116.042.11.1	Branco	Plástico	1	68,30
116.042.21.1	Cromado brilhante	Plástico	1	78,80
116.042.JQ.1	Cromado mate / Com revestimento easy to clean	Plástico	1	78,50

Placa à distância pneumática Geberit série 01, para descarga dupla, placa à vista

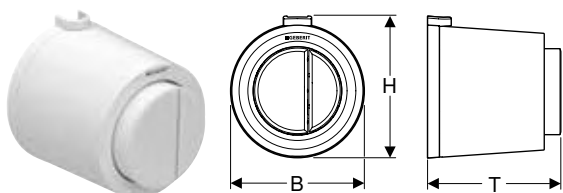

Campos de aplicação

- Para a descarga remota pneumática de autoclismos de exterior e de interior Geberit
- Para acionamento de descarga dupla
- Para construção em parede de alvenaria e construção em parede ligeira/falsa
- Para a montagem exterior
- Para autoclismos de interior Geberit Sigma 12 cm
- Para autoclismos de interior Geberit Omega 12 cm

Dados técnicos

Força de comando (N) máx.	25 N
---------------------------	------

Características

- Design redondo
- Teclas de comando salientes
- Combinável com placas de comando de descarga Geberit para descarga simples e descarga interrompível ou placa de acesso Geberit

Fornecimento

- Botão
- Recetor pneumático
- Tubo pneumático, comprimento 2 m
- Tubo guia, comprimento 0,9 m
- Material de fixação

Refª	Cor / superfície	Material	B [cm]	H [cm]	T [cm]	UMV1 [ud.]	EUR/ud.
116.048.11.1	Branco	Plástico	8,5	9	8,5	1	73,50

Placas de comando de descarga e sistemas de descarga para sanitas

Sistemas de descarga para sanitas com acionamento pneumático
Para descarga dupla

Placa à distância Geberit série 01 pneumática, para descarga dupla, para autoclismo de interior Sigma 8 cm, placa embutida

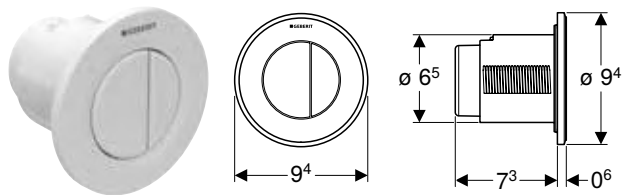

Campos de aplicação

- Para a descarga remota pneumática de autoclismos de interior Geberit
- Para descarga dupla
- Para construção em parede de alvenaria e construção em parede ligeira/falsa
- Para a montagem embutida
- Para autoclismos de interior Geberit Sigma 8 cm

Dados técnicos

Força de comando (N) máx.	25 N
---------------------------	------

Características

- Design redondo
- Combinável com placas de comando de descarga Geberit para descarga simples e descarga interrompível ou placa de acesso Geberit

Fornecimento

- Botão
- Recetor pneumático
- Tubo pneumático, comprimento 2 m
- Tubo guia, comprimento 1,7 m
- Tomada interior com caixa de proteção
- Material de fixação

Ref ^a	Cor / superfície	Material	UMV1 [ud.]	EUR/ud.
116.043.11.1	Branco	Plástico	1	68,30
116.043.21.1	Cromado brilhante	Plástico	1	78,80
116.043.JQ.1	Cromado mate / Com revestimento easy to clean	Plástico	1	78,50

Placa à distância Geberit série 01 pneumática, para descarga dupla, para autoclismo de interior Sigma 8 cm, placa à vista

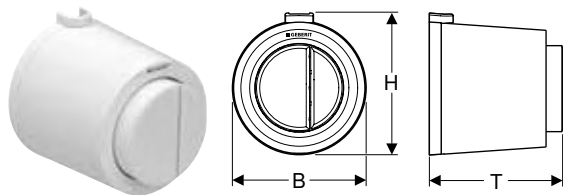

Campos de aplicação

- Para a descarga remota pneumática de autoclismos de interior Geberit
- Para descarga dupla
- Para construção em parede de alvenaria e construção em parede ligeira/falsa
- Para a montagem exterior
- Para autoclismos de interior Geberit Sigma 8 cm

Dados técnicos

Força de comando (N) máx.	25 N
---------------------------	------

Características

- Design redondo
- Teclas de comando salientes
- Combinável com placas de comando de descarga Geberit para descarga simples e descarga interrompível ou placa de acesso Geberit

Fornecimento

- Botão
- Recetor pneumático
- Tubo pneumático, comprimento 2 m
- Material de fixação
- Tubo guia, comprimento 0,9 m

Ref ^a	Cor / superfície	Material	B [cm]	H [cm]	T [cm]	UMV1 [ud.]	EUR/ud.
116.049.11.1	Branco	Plástico	8,5	9	8,5	1	73,50

Placa à distância pneumática Geberit série 10, para descarga dupla, placa embutida

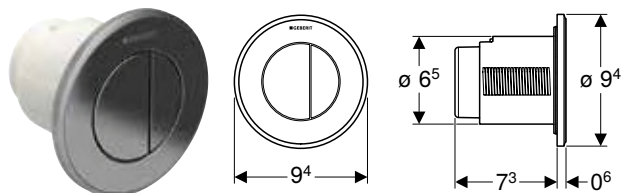

Campos de aplicação

- Para a descarga remota pneumática de autoclismos de exterior e de interior Geberit
- Para acionamento de descarga dupla
- Para construção em parede de alvenaria e construção em parede ligeira/falsa
- Para a montagem embutido
- Para autoclismos de interior Geberit Sigma 12 cm
- Para autoclismos de interior Geberit Omega 12 cm
- Para autoclismos de interior Geberit Kappa 15 cm

Características

- Design redondo
- Combinável com placas de comando de descarga Geberit para descarga simples e descarga interrompível ou placa de acesso Geberit

Fornecimento

- Botão
- Recetor pneumático
- Tubo pneumático, comprimento 2 m
- Tubo guia, comprimento 1,7 m
- Tomada interior com caixa de proteção
- Material de fixação

Dados técnicos

Força de comando (N) máx.	25 N
---------------------------	------

Refª	Cor / superfície	Material	UMV1 [ud.]	EUR/ud.
116.055.16.1	Espelho e teclas: mate preto, com revestimento de limpeza fácil Anel de design: preto	Plástico	1	108,20
116.055.DW.1	Espelho e teclas: preto Anel de design: preto mate	Plástico	1	99,40
116.055.JQ.1	Espelho e teclas: cromado mate, revestimento de limpeza fácil Anel de design: polido	Plástico	1	99,40
116.055.KH.1	Espelho e teclas: cromado brilhante Anel de design: cromado mate	Plástico	1	102,30
116.055.KJ.1	Espelho e teclas: branco Anel de design: cromado brilhante	Plástico	1	91,90
116.055.KK.1	Espelho e teclas: branco Anel de design: dourado	Plástico	1	144,30
116.055.KM.1	Espelho e teclas: preto Anel de design: cromado brilhante	Plástico	1	102,30

Placa à distância Geberit série 10 pneumática, para descarga dupla, para autoclismo de interior Sigma 8 cm, placa embutida

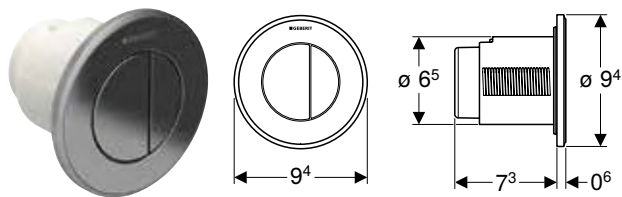

Campos de aplicação

- Para a descarga remota pneumática de autoclismos de interior Geberit
- Para descarga dupla
- Para construção em parede de alvenaria e construção em parede ligeira/falsa
- Para a montagem embutido
- Para autoclismos de interior Geberit Sigma 8 cm

Dados técnicos

Força de comando (N) máx.	25 N
---------------------------	------

Características

- Design redondo
- Combinável com placas de comando de descarga Geberit para descarga simples e descarga interrompível ou placa de acesso Geberit

Fornecimento

- Botão
- Recetor pneumático
- Tubo pneumático, comprimento 2 m
- Tubo guia, comprimento 1,7 m
- Tomada interior com caixa de proteção
- Material de fixação

Ref ^a	Cor / superfície	Material	UMV1 [ud.]	EUR/ud.
116.056.16.1	Espelho e teclas: mate preto, com revestimento de limpeza fácil Anel de design: preto	Plástico	1	108,20
116.056.DW.1	Espelho e teclas: preto Anel de design: preto mate	Plástico	1	99,40
116.056.JQ.1	Espelho e teclas: cromado mate, revestimento de limpeza fácil Anel de design: polido	Plástico	1	99,40
116.056.KH.1	Espelho e teclas: cromado brilhante Anel de design: cromado mate	Plástico	1	102,30
116.056.KJ.1	Espelho e teclas: branco Anel de design: cromado brilhante	Plástico	1	91,90
116.056.KK.1	Espelho e teclas: branco Anel de design: dourado	Plástico	1	144,30
116.056.KM.1	Espelho e teclas: preto Anel de design: cromado brilhante	Plástico	1	102,30

Placa à distância Geberit com design rectangular, pneumática, para descarga dupla, para autoclismo de interior Sigma 8 cm, placa embutida, saliente

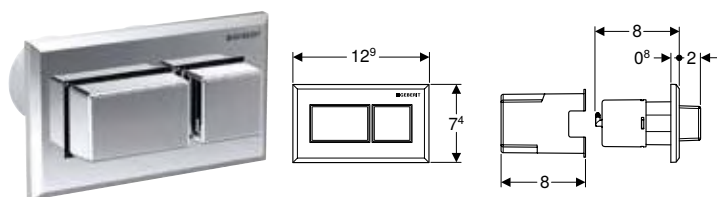

Campos de aplicação

- Para a descarga remota pneumática de autoclismos de interior Geberit
- Para autoclismos de interior Geberit Sigma 8 cm
- Para acionamento de descarga dupla
- Para construção em parede de alvenaria e construção em parede ligeira/falsa
- Para a montagem embutido

Dados técnicos

Força de comando (N) máx.	22 N
---------------------------	------

Características

- Combinável com placas de comando de descarga Geberit para descarga simples e descarga interrompível ou placa de acesso Geberit
- Teclas de comando salientes
- Design rectangular

Fornecimento

- Botão
- Recetor pneumático
- Tubo pneumático, comprimento 2 m
- Tubo guia, comprimento 1,7 m
- Material de fixação

Ref ^a	Cor / superfície	Material	UMV1 [ud.]	EUR/ud.
116.054.21.1	Placa e tecla: cromado brilhante	Plástico	1	107,20

Placa à distância Geberit com design rectangular, pneumática, para descarga dupla, para autoclismo de interior Sigma 8 cm, placa embutida

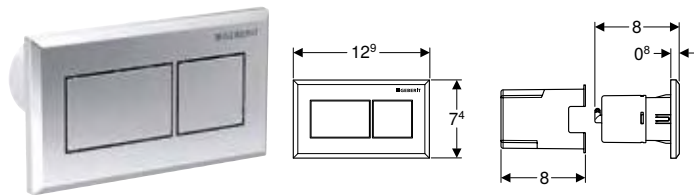

Campos de aplicação

- Para a descarga remota pneumática de autoclismos de interior Geberit
- Para autoclismos de interior Geberit Sigma 8 cm
- Para acionamento de descarga dupla
- Para construção em parede de alvenaria e construção em parede ligeira/falsa
- Para a montagem embutido

Características

- Combinável com placas de comando de descarga Geberit para descarga simples e descarga interrompível ou placa de acesso Geberit
- Design rectangular

Fornecimento

- Botão
- Recetor pneumático
- Tubo pneumático, comprimento 2 m
- Tubo guia, comprimento 1,7 m
- Material de fixação

Dados técnicos

Força de comando (N) máx.	22 N
---------------------------	------

Refª	Cor / superfície	Material	UMV1 [ud.]	EUR/ud.
116.053.GH.1	Placa e tecla: cromado, escovado, com revestimento easy-to-clean	Liga de zinco	1	189,10
116.053.KA.1	Placa: cromado brilhante Teclas: cromado mate	Plástico	1	95,20
116.053.KT.1	Placa: branco Teclas: cromado, escovado	Plástico	1	95,20
116.053.KV.1	Placa: preto Teclas: cromado, escovado	Plástico	1	95,20

Placa à distância Geberit com design rectangular, pneumática, para descarga dupla, placa embutida, saliente

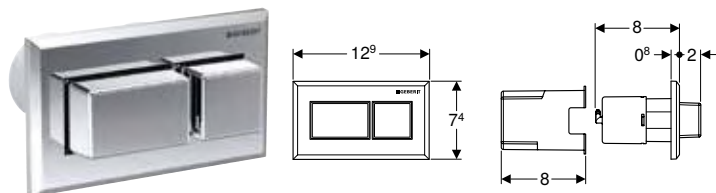

Campos de aplicação

- Para a descarga remota pneumática de autoclismos de exterior e de interior Geberit
- Para acionamento de descarga dupla
- Para construção em parede de alvenaria e construção em parede ligeira/falsa
- Para a montagem embutido
- Para autoclismos de interior Geberit Sigma 12 cm
- Para autoclismos de interior Geberit Omega 12 cm
- Para autoclismos de interior Geberit Kappa 15 cm

Características

- Combinável com placas de comando de descarga Geberit para descarga simples e descarga interrompível ou placa de acesso Geberit
- Teclas de comando salientes
- Design rectangular

Fornecimento

- Botão
- Recetor pneumático
- Tubo pneumático, comprimento 2 m
- Tubo guia, comprimento 1,7 m
- Material de fixação

Dados técnicos

Força de comando (N) máx.	22 N
---------------------------	------

Refª	Cor / superfície	Material	UMV1 [ud.]	EUR/ud.
116.052.21.1	Placa e tecla: cromado brilhante	Plástico	1	107,20

Placas de comando de descarga e sistemas de descarga para sanitas

Sistemas de descarga para sanitas com acionamento pneumático
Para descarga simples

Placa à distância Geberit com design rectangular, pneumática, para descarga dupla, placa embutida

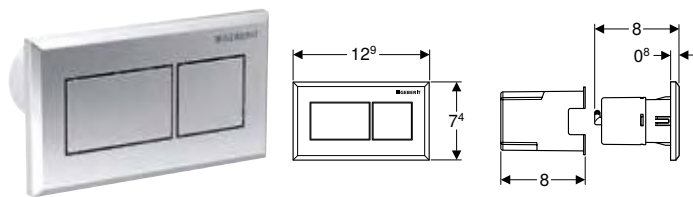

Campos de aplicação

- Para a descarga remota pneumática de autoclismos de exterior e de interior Geberit
- Para acionamento de descarga dupla
- Para construção em parede de alvenaria e construção em parede ligeira/falsa
- Para a montagem embutido
- Para autoclismos de interior Geberit Sigma 12 cm
- Para autoclismos de interior Geberit Omega 12 cm
- Para autoclismos de interior Geberit Kappa 15 cm

Dados técnicos

Força de comando (N) máx.	22 N
---------------------------	------

Ref ^a	Cor / superfície	Material	UMV1 [ud.]	EUR/ud.
116.051.GH.1	Placa e tecla: cromado, escovado, com revestimento easy-to-clean	Liga de zinco	1	189,10
116.051.KA.1	Placa: cromado brilhante Teclas: cromado mate	Plástico	1	95,20
116.051.KT.1	Placa: branco Teclas: cromado, escovado	Plástico	1	95,20
116.051.KV.1	Placa: preto Teclas: cromado	Plástico	1	95,20

Características

- Combinável com placas de comando de descarga Geberit para descarga simples e descarga interrompível ou placa de acesso Geberit
- Design rectangular

Fornecimento

- Botão
- Recetor pneumático
- Tubo pneumático, comprimento 2 m
- Tubo guia, comprimento 1,7 m
- Material de fixação

Para descarga simples

Placa à distância pneumática Geberit série 01, para descarga simples, placa embutida

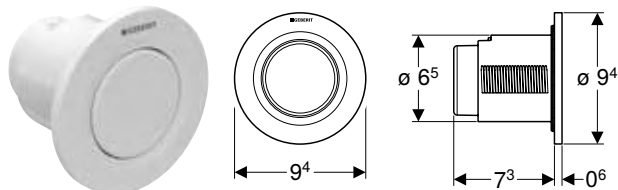

Campos de aplicação

- Para a descarga remota pneumática de autoclismos de exterior e de interior Geberit
- Para descarga simples
- Para construção em parede de alvenaria e construção em parede ligeira/falsa
- Para a montagem embutido
- Para autoclismos de interior Geberit Sigma 12 cm
- Para autoclismos de interior Geberit Omega 12 cm
- Para autoclismos de interior Geberit Kappa 15 cm

Dados técnicos

Força de comando (N) máx.	25 N
---------------------------	------

Ref ^a	Cor / superfície	Material	UMV1 [ud.]	EUR/ud.
116.040.11.1	Branco	Plástico	1	63,00
116.040.21.1	Cromado brilhante	Plástico	1	71,90
116.040.JQ.1	Cromado mate / Com revestimento easy to clean	Plástico	1	73,80

Características

- Design redondo
- Combinável com placas de comando de descarga Geberit para descarga simples e descarga interrompível ou placa de acesso Geberit

Fornecimento

- Botão
- Recetor pneumático
- Tubo pneumático, comprimento 2 m
- Tubo guia, comprimento 1,7 m
- Tomada interior com caixa de proteção
- Material de fixação

Placa à distância pneumática Geberit série 01, para descarga simples, placa à vista

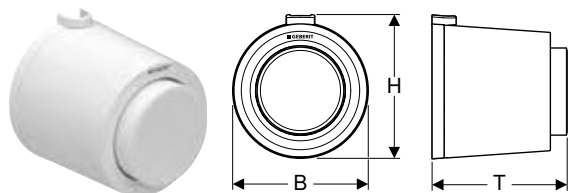

Campos de aplicação

- Para a descarga remota pneumática de autoclismos de exterior e de interior Geberit
- Para descarga simples
- Para construção em parede de alvenaria e construção em parede ligeira/falsa
- Para a montagem exterior
- Para autoclismos de interior Geberit Sigma 12 cm
- Para autoclismos de interior Geberit Omega 12 cm

Características

- Design redondo
- Tecla de comando saliente
- Combinável com placas de comando de descarga Geberit para descarga simples e descarga interrompível ou placa de acesso Geberit

Fornecimento

- Botão
- Recetor pneumático
- Tubo pneumático, comprimento 2 m
- Tubo guia, comprimento 0,9 m
- Material de fixação

Dados técnicos

Força de comando (N) máx.	25 N
---------------------------	------

Refª	Cor / superfície	Material	B [cm]	H [cm]	T [cm]	UMV1 [ud.]	EUR/ud.
116.046.11.1	Branco	Plástico	8,5	9	8,5	1	68,30

Placa à distância Geberit série 01 pneumática, para descarga simples, para autoclismo de interior Sigma 8 cm, placa embutida

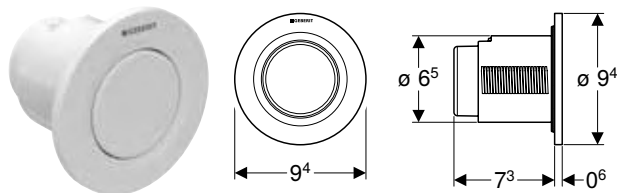

Campos de aplicação

- Para a descarga remota pneumática de autoclismos de interior Geberit
- Para descarga simples
- Para construção em parede de alvenaria e construção em parede ligeira/falsa
- Para a montagem embutido
- Para autoclismos de interior Geberit Sigma 8 cm

Características

- Design redondo
- Combinável com placas de comando de descarga Geberit para descarga simples e descarga interrompível ou placa de acesso Geberit

Fornecimento

- Botão
- Recetor pneumático
- Tubo pneumático, comprimento 2 m
- Tubo guia, comprimento 1,7 m
- Tomada interior com caixa de proteção
- Material de fixação

Dados técnicos

Força de comando (N) máx.	25 N
---------------------------	------

Refª	Cor / superfície	Material	UMV1 [ud.]	EUR/ud.
116.041.11.1	Branco	Plástico	1	63,00
116.041.21.1	Cromado brilhante	Plástico	1	73,50
116.041.JQ.1	Cromado mate / Com revestimento easy to clean	Plástico	1	73,80

Placas de comando de descarga e sistemas de descarga para sanitas

Sistemas de descarga para sanitas com acionamento pneumático
Para descarga simples

Placa à distância Geberit série 01 pneumática, para descarga simples, para autoclismo de interior Sigma 8 cm, placa à vista

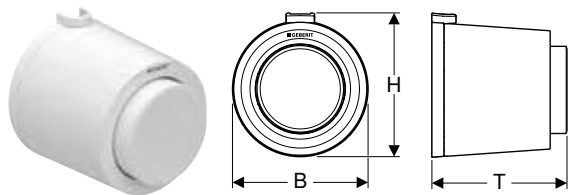

Campos de aplicação

- Para a descarga remota pneumática de autoclismos de interior Geberit
- Para descarga simples
- Para construção em parede de alvenaria e construção em parede ligeira/falsa
- Para a montagem exterior
- Para autoclismos de interior Geberit Sigma 8 cm

Dados técnicos

Força de comando (N) máx.	25 N
---------------------------	------

Características

- Design redondo
- Tecla de comando saliente
- Combinável com placas de comando de descarga Geberit para descarga simples e descarga interrompível ou placa de acesso Geberit

Fornecimento

- Botão
- Recetor pneumático
- Tubo pneumático, comprimento 2 m
- Material de fixação

Ref ^a	Cor / superfície	Material	B [cm]	H [cm]	T [cm]	UMV1 [ud.]	EUR/ud.
116.047.11.1	Branco	Plástico	8,5	9	8,5	1	68,30

Sistema de descarga Geberit para sanita com acionamento pneumático, descarga simples, com porca rosca, para móvel

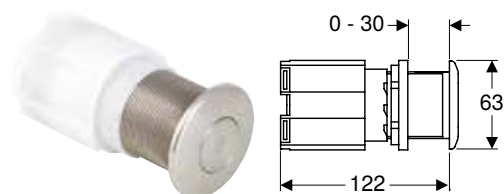

Campos de aplicação

- Para a descarga remota pneumática de autoclismos de exterior e de interior Geberit
- Para a descarga remota pneumática de autoclismos encastrados em mobiliário Geberit
- Para descarga simples
- Para instalação em parede ligeira/falsa
- Para a montagem embutido
- Para autoclismos de interior Geberit Sigma 12 cm
- Para autoclismos de interior Geberit Omega 12 cm
- Para autoclismos de interior Geberit Kappa 15 cm
- Para espessuras máximas da parede de 30 mm

Características

- Botão de aço inox
- Combinável com placas de comando de descarga Geberit para descarga simples e descarga interrompível ou placa de acesso Geberit
- Design redondo

Fornecimento

- Botão
- Recetor pneumático
- Tubo pneumático, comprimento 2 m

Ref ^a	Cor / superfície	Material	UMV1 [ud.]	EUR/ud.
115.947.00.1	Aço inox	Aço inox	1	141,90

Sistema de descarga Geberit para sanita com acionamento pneumático, descarga simples, comando de pé



Campos de aplicação

- Para a descarga remota pneumática de autoclismos de exterior e de interior Geberit
- Para descarga simples
- Para instalação em parede de alvenaria
- Para instalação em parede ligeira/falsa
- Para a montagem no chão
- Para autoclismos de interior Geberit Sigma 12 cm
- Para autoclismos de interior Geberit Omega 12 cm
- Para autoclismos de interior Geberit Kappa 15 cm

Características

- Botão de aço inox
- Combinável com placas de comando de descarga Geberit para descarga simples e descarga interrompível ou placa de acesso Geberit

Fornecimento

- Botão
- Recetor pneumático
- Tubo pneumático, comprimento 3,5 m
- Cofragem de EPS
- Tubo guia, comprimento 3 m
- Material de fixação

Dados técnicos

Força de comando (N) máx.	25 N
---------------------------	------

Refª	Cor / superfície	Material	B [cm]	H [cm]	T [cm]	UMV1 [ud.]	EUR/ud.
115.939.00.1	Aço inox	Aço inox	12	12	3,3	1	104,60

Sistema de descarga Geberit para sanita com acionamento pneumático, descarga simples, comando de pé à parede

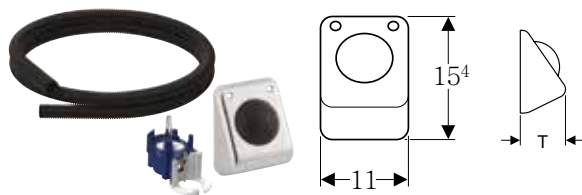

Campos de aplicação

- Para a descarga remota pneumática de autoclismos de exterior e de interior Geberit
- Para descarga simples
- Para construção em parede de alvenaria e construção em parede ligeira/falsa
- Para autoclismos de interior Geberit Sigma 12 cm
- Para autoclismos de interior Geberit Omega 12 cm
- Para autoclismos de interior Geberit Kappa 15 cm

Características

- Botão de aço inox
- Combinável com placas de comando de descarga Geberit para descarga simples e descarga interrompível ou placa de acesso Geberit

Fornecimento

- Botão
- Recetor pneumático
- Tubo pneumático, comprimento 3,5 m
- Cofragem de EPS
- Tubo guia, comprimento 3 m
- Material de fixação

Dados técnicos

Força de comando (N) máx.	25 N
---------------------------	------

Refª	Cor / superfície	Material	B [cm]	H [cm]	T [cm]	UMV1 [ud.]	EUR/ud.
115.918.00.1	Aço inox	Aço inox	11	15,4	7,8	1	104,20

Acessórios complementares para sistemas de descarga para sanitas

Conjuntos de instalação

Geberit Power & Connect Box

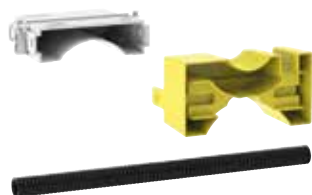

Campos de aplicação

- Para estruturas para sanita suspensa Geberit Duofix e Geberit GIS, com autoclismos de interior Geberit 12 cm
- Para estruturas para sanita suspensa Geberit Duofix e Geberit GIS, com autoclismos de interior Omega 12 cm
- Para a preparação de ligações à corrente elétrica de sistemas de descarga para sanitas Geberit
- Para a preparação de ligações à corrente elétrica de módulos Geberit DuoFresh
- Para a preparação de ligações à corrente elétrica de sistemas de lavagem integrada Geberit AquaClean
- Para o suporte da fonte de alimentação elétrica Geberit de 12 V
- Para suporte do conversor de bus Geberit
- Para ligação à corrente elétrica oculta atrás da sanita cerâmica
- Não adequado para combinação com conjunto de proteção contra incêndios para estrutura para sanita suspensa Geberit Duofix ou registo corta-fogo para curva de descarga e curva de esgoto

Características

- Montável sem ferramenta
- Possibilidade de ligação para Geberit AquaClean
- Caixa de proteção para tampa de acesso protege contra humidade e sujidade

Fornecimento

- Power & Connect Box
- Caixa de proteção
- Tubo guia, 0,32 m de comprimento, para ligação Geberit AquaClean

Ref ^a	UMV1	EUR/ud.
116.061.00.1	1	19,90

A encomendar adicionalmente

- Alimentação elétrica Geberit para Power & Connect Box → pág. 469

Combinável

- Módulo Geberit DuoFresh com ativação automática e módulo de inserção para Geberit DuoFresh Stick, para autoclismo de interior Sigma 12 cm → pág. 435

Conjunto de instalação Geberit com fonte de alimentação elétrica, para sistemas de descarga para sanitas com acionamento eletrônico, 12 V



Campos de aplicação

- Para construção em parede de alvenaria e construção em parede ligeira/falsa
- Para a montagem embutido
- Para a preparação de ligações à corrente elétrica de sistemas de descarga para sanitas Geberit
- Para a preparação de ligações à corrente elétrica de módulos Geberit DuoFresh

Características

- Conversão da voltagem de alimentação em muito baixa tensão 12 V CC

Fornecimento

- Tampa para caixa para tomada interior
- Tomada interior para furo \varnothing 76 mm
- Entrada de tubo
- Fonte de alimentação elétrica
- Cabo de ligação, comprimento 1,8 m
- Tubo guia, comprimento 1,5 m

Dados técnicos

Nível de proteção	IP45
Voltagem nominal	90–260 V AC
Frequência da rede	50–60 Hz
Tensão de saída	12 V DC
Potência de saída	12 W

Refª	UMV1 [ud.]	EUR/ud.
115.861.00.6	1	81,60

Combinável

- Sistema de descarga para sanitas Geberit com acionamento eletrónico, alimentação elétrica, para autoclismo de interior Sigma 12 cm, descarga dupla, com placa de comando de descarga Sigma10 automática/sem contacto → pág. 451
- Sistema de descarga para sanitas Geberit com acionamento eletrónico, alimentação elétrica, para autoclismo de interior Sigma 12 cm, descarga dupla, com placa de comando de descarga Sigma10 automática/sem contacto/aparafusável → pág. 450
- Sistema de descarga para sanitas Geberit com acionamento eletrónico, alimentação elétrica, para autoclismo de interior Sigma 12 cm, descarga dupla, com placa de comando de descarga Sigma10 automática/sem contacto/manual → pág. 449
- Sistema de descarga para sanitas Geberit com acionamento eletrónico, alimentação elétrica, para autoclismo oculto Sigma 12 cm, descarga dupla, com placa de comando de descarga sem contacto Sigma80 → pág. 453
- Sistema de descarga para sanitas Geberit com acionamento eletrónico, alimentação elétrica, para autoclismo de interior Sigma 12 cm, descarga simples, com placa de comando de descarga Sigma10, para barra de apoio rebatível, manual → pág. 452
- Sistema de descarga para sanitas Geberit com acionamento eletrónico, alimentação elétrica, para autoclismo de interior Sigma 12 cm, descarga dupla, com botão de infravermelhos tipo 10 → pág. 454
- Sistema de descarga para sanitas Geberit com acionamento eletrónico, alimentação elétrica, para autoclismo de interior Omega 12 cm, descarga dupla, com botão de infravermelhos tipo 10 → pág. 457

Alimentação elétrica Geberit para Power & Connect Box



Campos de aplicação

- Para instalação em caixas Geberit Power & Connect
- Para a distribuição de corrente de sistemas de descarga para sanitas Geberit e módulos Geberit DuoFresh com 12 V CC
- Não adequado para combinação com conjunto de proteção contra incêndios para estrutura para sanita suspensa Geberit DuoFix ou registo corta-fogo para curva de descarga e curva de esgoto

Características

- Separação de módulo
- Fonte de alimentação elétrica com display LED
- Cabo de ligação com indicador LED

Fornecimento

- Fonte de alimentação elétrica com indicador LED
- Cabo de ligação
- Pavimento intermédio com terminal

Dados técnicos

Nível de proteção	IPX4
Voltagem nominal	90–260 V AC
Frequência da rede	50–60 Hz
Tensão de saída	12 V DC
Potência de saída	12 W

Refª	UMV1 [ud.]	EUR/ud.
116.096.00.1	1	75,40

A encomendar adicionalmente

- Geberit Power & Connect Box → pág. 468

Conjunto Power & Connect Box Geberit e fonte de alimentação elétrica para estrutura para sanita suspensa



Campos de aplicação

- Para estruturas para sanita suspensa Geberit Duofix e Geberit GIS, com autoclismos de interior Geberit 12 cm
- Para estruturas para sanita suspensa Geberit Duofix e Geberit GIS, com autoclismos de interior Omega 12 cm
- Para a distribuição de corrente de sistemas de descarga para sanitas Geberit e módulos Geberit DuoFresh com 12 V CC
- Para a preparação de ligações à corrente elétrica de sistemas de lavagem integrada Geberit AquaClean
- Para ligação à corrente elétrica oculta atrás da sanita cerâmica
- Não adequado para combinação com conjunto de proteção contra incêndios para estrutura para sanita suspensa Geberit Duofix ou registo corta-fogo para curva de descarga e curva de esgoto

Dados técnicos

Nível de proteção	IPX4
Voltagem nominal	90–260 V AC
Frequência da rede	50–60 Hz
Tensão de saída	12 V DC
Potência de saída	12 W

Características

- Montável sem ferramenta
- Separação de módulo
- Fonte de alimentação elétrica com display LED
- Cabo de ligação com indicador LED
- Possibilidade de ligação para Geberit AquaClean
- Caixa de proteção para tampa de acesso protege contra humidade e sujidade

Fornecimento

- Power & Connect Box
- Fonte de alimentação elétrica com indicador LED
- Cabo de ligação
- Pavimento intermédio com terminal
- Caixa de proteção
- Tubo guia, 0,32 m de comprimento, para ligação Geberit AquaClean

Ref ^a	UMV1 [ud.]	EUR/ud.
116.098.00.1	1	94,10

Combinável

- Sistema de descarga para sanitas Geberit com acionamento eletrónico, alimentação elétrica, para autoclismo oculto Sigma 12 cm, descarga dupla, com placa de comando de descarga sem contacto Sigma80 → pág. 453
- Sistema de descarga para sanitas Geberit com acionamento eletrónico, alimentação elétrica, para autoclismo de interior Sigma 12 cm, descarga dupla, com placa de comando de descarga Sigma10 automática/sem contacto/manual → pág. 449
- Sistema de descarga para sanitas Geberit com acionamento eletrónico, alimentação elétrica, para autoclismo de interior Sigma 12 cm, descarga dupla, com placa de comando de descarga Sigma10 automática/sem contacto/aparafusável → pág. 450
- Sistema de descarga para sanitas Geberit com acionamento eletrónico, alimentação elétrica, para autoclismo de interior Sigma 12 cm, descarga dupla, com placa de comando de descarga Sigma10 automática/sem contacto → pág. 451
- Sistema de descarga para sanitas Geberit com acionamento eletrónico, alimentação elétrica, para autoclismo de interior Sigma 12 cm, descarga simples, com placa de comando de descarga Sigma10, para barra de apoio rebatível, manual → pág. 452
- Sistema de descarga para sanitas Geberit com acionamento eletrónico, alimentação elétrica, para autoclismo de interior Sigma 12 cm, descarga dupla, com botão de infravermelhos tipo 10 → pág. 454
- Sistema de descarga para sanitas Geberit com acionamento eletrónico, alimentação elétrica, para autoclismo de interior Omega 12 cm, descarga dupla, com botão de infravermelhos tipo 10 → pág. 457
- Módulo Geberit DuoFresh com ativação automática e módulo de inserção para Geberit DuoFresh Stick, para autoclismo de interior Sigma 12 cm → pág. 435

Conjunto de instalação Geberit com tomada interior para módulo Geberit DuoFresh

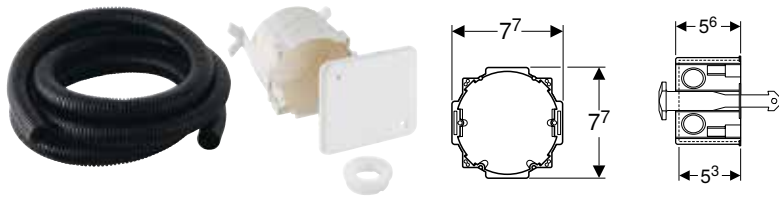

Fornecimento

- Tampa para caixa para tomada interior
- Tomada interior para furo \varnothing 76 mm
- Tubo guia, comprimento 1,7 m
- Tampão com rosca macho
- Clipe de fixação

Ref ^a	UMV1 [ud.]	EUR/ud.
244.999.00.1	1	26,80



Módulos sanitários Geberit Monolith

Módulos sanitários para sanitas	474
Para sanitas suspensas	474
Para sanitas ao chão	476
Acessórios complementares.....	478
Módulos sanitários para bidés.....	479
Para bidés suspensos e ao chão	479

Módulos sanitários para sanitas

Para sanitas suspensas

Módulo sanitário Geberit Monolith para sanita suspensa, 101 cm, revestimento frontal de vidro

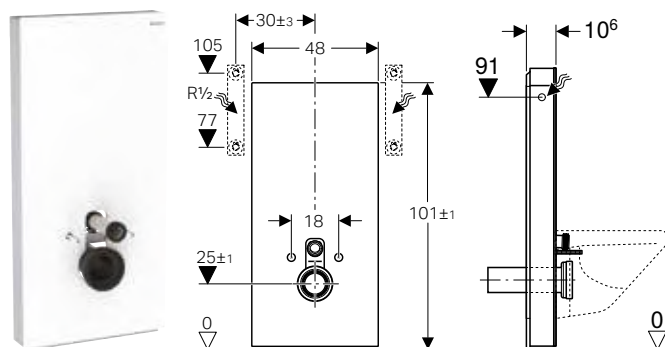

Campos de aplicação

- Para renovações, remodelações e edificações novas
- Para ligações à parede com uma altura de ligação > 23 cm
- Para a substituição de autoclismos de exterior de montagem baixa
- Para a substituição de sanitas suspensas com autoclismo de exterior acoplado
- Para sanitas bidé Geberit AquaClean
- Para a montagem em chão limpo
- Para a montagem em parede ligeira/falsa e de alvenaria

Dados técnicos

Pressão de escoamento mín.	0,1–10 bar
Temperatura da água máx.	25 °C
Volume de descarga definições de fábrica	6 l / 3 l
Maior volume de descarga	4,5 l / 6 l
Menor volume de descarga	3 l
Pressão de escoamento mínima para taxa de fluxo calculada	0,5 bar

Características

- Descarga dupla
- Possibilidade de compensação de tolerâncias de construção
- Altura regulável até 7 cm
- Altura de fixação da sanita cerâmica 35 ± 1 cm
- Autoclismo totalmente isolado contra a condensação
- Revestimento lateral de alumínio escovado
- Autoportante
- Volume de descarga regulável
- Ligação ao abastecimento de água lateral
- Possibilidade de ligação ao abastecimento de água inferior com acessórios complementares

Fornecimento

- Conjunto de ligação ao abastecimento de água com válvula de corte de esquadria R 1/2"
- Extensão da curva de descarga 160 mm
- Tubo de ligação de PEAD, Ø 90 mm
- Emboque de EPDM, Ø 44/55 mm
- Adaptador de redução de PEAD, Ø 90/110 mm
- 2 varões roscados M12
- Placa de proteção acústica
- Tampa inferior
- Material de fixação para parede ligeira ou falsa
- Material de fixação

Ref ^a	Cor / superfície	B [cm]	H [cm]	T [cm]	UMV1 [ud.]	EUR/ud.
131.022.JK.5	Revestimento frontal: vidro lava Revestimento lateral: alumínio cromado preto	48	101	10,6	1	886,60
131.022.JL.5	Revestimento frontal: vidro cinzento areia Revestimento lateral: alumínio	48	101	10,6	1	880,60
131.022.SI.5	Revestimento frontal: vidro branco Revestimento lateral: alumínio	48	101	10,6	1	912,40
131.022.SJ.6	Revestimento frontal: vidro preto Revestimento lateral: alumínio cromado preto	48	101	10,6	1	865,90
131.022.SL.5	Revestimento frontal: vidro menta Revestimento lateral: alumínio	48	101	10,6	1	705,30

Acessórios complementares

- Conjunto de tubos de ligação Geberit para sanita suspensa, 5 cm de desnível → pág. 478

Módulo sanitário Geberit Monolith para sanita suspensa, 101 cm, revestimento frontal de vidro

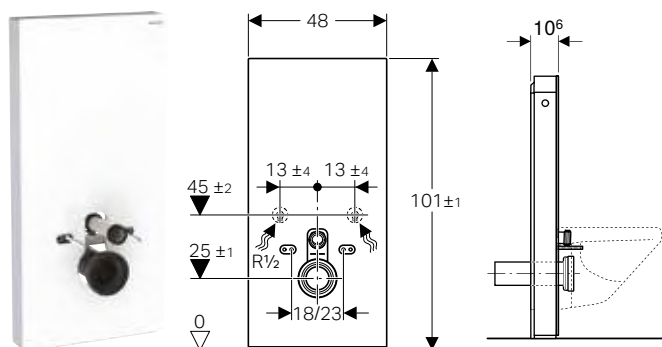

Campos de aplicação

- Para renovações, remodelações e edificações novas
- Para ligações à parede com uma altura de ligação > 23 cm
- Para a substituição de autoclismos de exterior de montagem baixa
- Para a substituição de sanitas suspensas com autoclismo de exterior acoplado
- Para sanitas bidé Geberit AquaClean
- Para a montagem em chão limpo
- Para a montagem em parede ligeira/falsa e de alvenaria

Dados técnicos

Pressão de escoamento mín.	0,1–10 bar
Temperatura da água máx.	25 °C
Volume de descarga definições de fábrica	6 l / 3 l
Maior volume de descarga	4,5 l / 6 l
Menor volume de descarga	3 l

Características

- Descarga dupla
- Possibilidade de compensação de tolerâncias de construção
- Altura regulável até 7 cm
- Altura de fixação da sanita cerâmica 35 ± 1 cm
- Autoclismo totalmente isolado contra a condensação
- Revestimento lateral de alumínio escovado
- Autoportante
- Volume de descarga regulável
- Ligação ao abastecimento de água inferior
- Possibilidade de ligação ao abastecimento de água lateral com acessórios complementares

Fornecimento

- Conjunto de ligação ao abastecimento de água com 2 válvulas de corte de esquadria 1/2"
- Extensão da curva de descarga 160 mm
- Emboque de EPDM, ø 44/55 mm
- Tubo de ligação de PEAD, ø 90 mm
- Adaptador de redução de PEAD, ø 90/110 mm
- 2 varões roscados M12
- Placa de proteção acústica
- Tampa inferior
- Material de fixação para parede ligeira ou falsa
- Material de fixação

Refª	Cor / superfície	B [cm]	H [cm]	T [cm]	UMV1 [ud.]	EUR/ud.
131.021.JK.5	Revestimento frontal: vidro lava Revestimento lateral: alumínio cromado preto	48	101	10,6	1	886,60
131.021.JL.5	Revestimento frontal: vidro cinzento areia Revestimento lateral: alumínio	48	101	10,6	1	886,60
131.021.SI.5	Revestimento frontal: vidro branco Revestimento lateral: alumínio	48	101	10,6	1	912,40
131.021.SJ.6	Revestimento frontal: vidro preto Revestimento lateral: alumínio cromado preto	48	101	10,6	1	886,60
131.021.SL.5	Revestimento frontal: vidro menta Revestimento lateral: alumínio	48	101	10,6	1	699,70

Acessórios complementares

- Conjunto de tubos de ligação Geberit para sanita suspensa, 5 cm de desnível → pág. 478

Para sanitas ao chão

Módulo sanitário Geberit Monolith para sanita ao chão, 101 cm, revestimento frontal de vidro

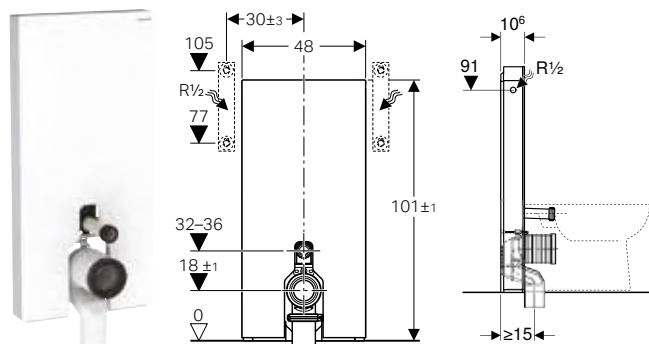

Campos de aplicação

- Para ligação a esgoto no chão
- Para renovações, remodelações e edificações novas
- Para ligações à parede com uma altura de ligação de 18 cm
- Para sanitas ao chão com curva de descarga em P e altura da descarga de água 32–36 cm a partir do chão (EN 33)
- Para a substituição de autoclismos de exterior de montagem baixa
- Para a substituição de sanitas ao chão com autoclismo de exterior acoplado
- Para a ligação da sanita bidé ao chão Geberit AquaClean Tuma
- Para a montagem em chão limpo
- Para a montagem em parede ligeira/falsa e de alvenaria

Dados técnicos

Pressão de escoamento mín.	0,1–10 bar
Temperatura da água máx.	25 °C
Volume de descarga definições de fábrica	6 l / 3 l
Maior volume de descarga	4,5 l / 6 l
Menor volume de descarga	3 l
Pressão de escoamento mínima para taxa de fluxo calculada	0,5 bar

Características

- Descarga dupla
- Possibilidade de compensação de tolerâncias de construção
- Autoclismo totalmente isolado contra a condensação
- Revestimento lateral de alumínio escovado
- Autoportante
- Volume de descarga regulável
- Ligação ao abastecimento de água lateral
- Possibilidade de ligação ao abastecimento de água inferior com acessórios complementares

Fornecimento

- Conjunto de ligação ao abastecimento de água com válvula de corte de esquadria R 1/2"
- Extensão da curva de descarga 160 mm
- Emboque de EPDM, ø 44/55 mm
- Curva de esgoto P de PP, ø 90 mm
- Adaptador de redução de PEAD, ø 90/110 mm
- Tampa inferior
- Material de fixação para parede ligeira ou falsa
- Material de fixação

Ref ^a	Cor / superfície	B [cm]	H [cm]	T [cm]	UMV1 [ud.]	EUR/ud.
131.003.JK.5	Revestimento frontal: vidro lava Revestimento lateral: alumínio cromado preto	48	101	10,6	1	880,60
131.003.JL.5	Revestimento frontal: vidro cinzento areia Revestimento lateral: alumínio	48	101	10,6	1	886,60
131.003.SI.5	Revestimento frontal: vidro branco Revestimento lateral: alumínio	48	101	10,6	1	925,20
131.003.SJ.6	Revestimento frontal: vidro preto Revestimento lateral: alumínio cromado preto	48	101	10,6	1	886,60
131.003.SL.5	Revestimento frontal: vidro menta Revestimento lateral: alumínio	48	101	10,6	1	705,30

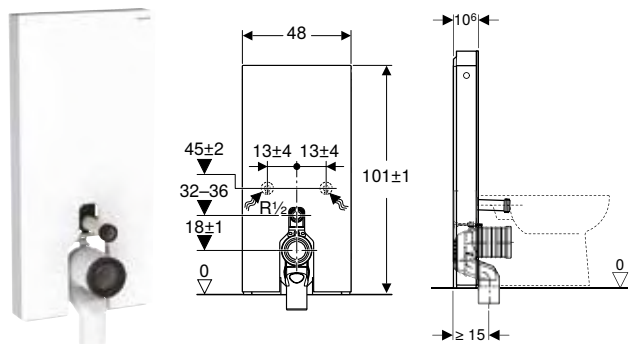
Módulo sanitário Geberit Monolith para sanita ao chão, 101 cm, revestimento frontal de vidro**Campos de aplicação**

- Para ligação a esgoto no chão
- Para renovações, remodelações e edificações novas
- Para ligações à parede com uma altura de ligação de 18 cm
- Para sanitas ao chão com curva de descarga em P e altura da descarga de água 32–36 cm a partir do chão (EN 33)
- Para a substituição de autoclismos de exterior de montagem baixa
- Para a substituição de sanitas ao chão com autoclismo de exterior acoplado
- Para a ligação da sanita bidé ao chão Geberit AquaClean Tuma
- Para a montagem em chão limpo
- Para a montagem em parede ligeira/falsa e de alvenaria

Dados técnicos

Pressão de escoamento mín.	0,1–10 bar
Temperatura da água máx.	25 °C
Volume de descarga definições de fábrica	6 l / 3 l
Maior volume de descarga	4,5 l / 6 l
Menor volume de descarga	3 l

Características

- Descarga dupla
- Possibilidade de compensação de tolerâncias de construção
- Autoclismo totalmente isolado contra a condensação
- Revestimento lateral de alumínio escovado
- Autoportante
- Volume de descarga regulável
- Ligação ao abastecimento de água inferior
- Possibilidade de ligação ao abastecimento de água lateral com acessórios complementares

Fornecimento

- Conjunto de ligação ao abastecimento de água com 2 válvulas de corte de esquadria 1/2"
- Extensão da curva de descarga 160 mm
- Emboque de EPDM, \varnothing 44/55 mm
- Curva de esgoto P de PP, \varnothing 90 mm
- Adaptador de redução de PEAD, \varnothing 90/110 mm
- Tampa inferior
- Material de fixação para parede ligeira ou falsa
- Material de fixação

Ref ^a	Cor / superfície	B [cm]	H [cm]	T [cm]	UMV1 [ud.]	EUR/ud.
131.002.JK.5	Revestimento frontal: vidro lava Revestimento lateral: alumínio cromado preto	48	101	10,6	1	880,60
131.002.JL.5	Revestimento frontal: vidro cinzento areia Revestimento lateral: alumínio	48	101	10,6	1	880,60
131.002.SI.5	Revestimento frontal: vidro branco Revestimento lateral: alumínio	48	101	10,6	1	912,40
131.002.SJ.6	Revestimento frontal: vidro preto Revestimento lateral: alumínio cromado preto	48	101	10,6	1	886,60
131.002.SL.5	Revestimento frontal: vidro menta Revestimento lateral: alumínio	48	101	10,6	1	705,30

Acessórios complementares

Kit de ligação Geberit para sanita ao chão

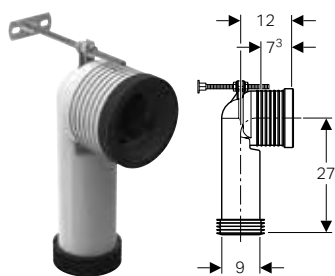

Campos de aplicação

- Para a ligação de sanitas suspensas a esgotos no pavimento
- Para a ligação de sanitas ao chão a esgotos no pavimento

Fornecimento

- Curva de descarga 90° de ABS, \varnothing 120/90 mm
- Emboque de EPDM, \varnothing 122 mm
- Emboque de EPDM, \varnothing 90/110 mm

Ref ^a	UMV1 [ud.]	EUR/ud.
131.015.11.1	1	51,40

Conjunto de tubos de ligação Geberit para sanita suspensa, 5 cm de desnível

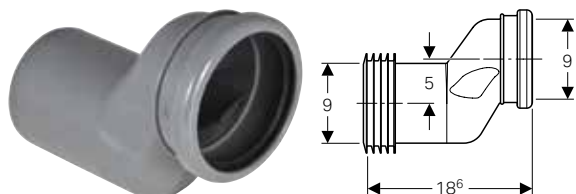

Campos de aplicação

- Para a compensação de desnível entre ligações à sanita e drenagens à parede

Fornecimento

- Tubo de ligação de PVC, \varnothing 90 mm
- 2 emboques de EPDM, \varnothing 90/110 mm

Ref ^a	d, \varnothing [mm]	UMV1 [ud.]	EUR/ud.
388.352.29.1	90	1	16,40

Kit curva de descarga P Geberit para sanita ao chão

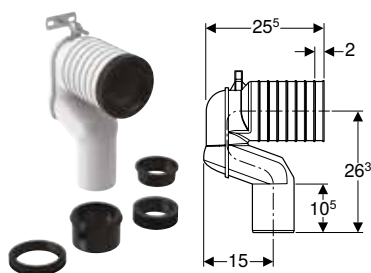

Campos de aplicação

- Para a ligação de sanitas ao chão a esgotos no pavimento

Fornecimento

- Curva de esgoto P de PP, \varnothing 90 mm
- Adaptador de redução de PEAD, \varnothing 90/110 mm
- Emboque de EPDM, \varnothing 122 mm
- Emboque de EPDM, \varnothing 105 mm
- Emboque de EPDM, \varnothing 90/110 mm
- Emboque de EPDM, \varnothing 90/100 mm
- Material de fixação

Ref ^a	d, \varnothing [mm]	di, \varnothing [mm]	L [cm]	UMV1 [ud.]	EUR/ud.
131.081.11.1	90	122	22,5	1	39,80

Módulos sanitários para bidés

Para bidés suspensos e ao chão

Módulo sanitário Geberit Monolith para bidé, 101 cm, com suporte de toalhas

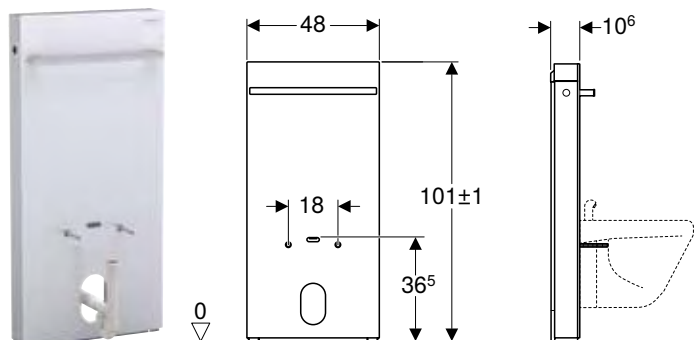

Campos de aplicação

- Para renovações, remodelações e edificações novas
- Para bidés suspensos e ao chão
- Para torneiras instaladas em bancada
- Para ligações à parede
- Para ligações ao abastecimento de água por baixo
- Para a substituição de bidés suspensos e ao chão
- Para a montagem em chão limpo
- Para a montagem em parede ligeira/falsa e de alvenaria

Características

- Possibilidade de compensação de tolerâncias de construção
- Distância de fixação do bidé suspenso 18 cm
- Altura regulável até 7 cm
- Revestimento frontal de vidro (vidro temperado)
- Altura da ligação à parede 8–21 cm a partir do chão limpo
- Altura de fixação do bidé suspenso 35 ± 1 cm
- Revestimento lateral de alumínio escovado
- Toalheiro cromado brilhante
- Autoportante
- Ligação ao abastecimento de água inferior

Fornecimento

- Conjunto de ligação ao abastecimento de água com 2 páteres de ligação 90° Rp 1/2" e G 3/8"
- Sifão curvo
- Tampa
- Tampa inferior
- Material de fixação para parede ligeira ou falsa
- Material de fixação para parede de alvenaria

Ref ^a	Cor / superfície	B [cm]	H [cm]	T [cm]	UMV1 [ud.]	EUR/ud.
131.030.JK.5	Revestimento frontal: vidro lava Revestimento lateral: alumínio cromado preto	48	101	10,6	1	774,50
131.030.JL.5	Revestimento frontal: vidro cinzento areia Revestimento lateral: alumínio	48	101	10,6	1	761,40
131.030.SI.5	Revestimento frontal: vidro branco Revestimento lateral: alumínio	48	101	10,6	1	813,60
131.030.SJ.6	Revestimento frontal: vidro preto Revestimento lateral: alumínio cromado preto	48	101	10,6	1	774,50



Autoclismos de exterior

Autoclismos de exterior para sanitas, de plástico	482
Acoplado.....	482
Montagem alta	482
Montagem baixa e montagem a meia-altura	483
Tubos de descarga para autoclismo de exterior	483
Montagem alta	483
Montagem baixa e montagem a meia-altura	485
Acessórios complementares	485
Mangas de ligação	485

Autoclismos de exterior para sanitas, de plástico

Acoplado

Autoclismo de exterior Geberit AP117, descarga dupla, ligação ao abastecimento de água lateral ou atrás, ao centro

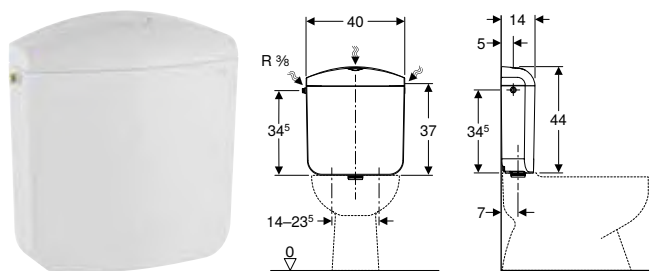

Campos de aplicação

- Para montagem acoplada

Dados técnicos

Pressão de escoamento mín.	0,1–10 bar
Temperatura durante o armazenamento	≤ 40 °C
Temperatura da água máx.	25 °C
Volume de descarga definições de fábrica	6 l / 3 l
Maior volume de descarga	6 l / 9 l
Gama de ajuste do menor volume de descarga	3–4 l
Material	ASA

Características

- Descarga dupla
- Silencioso
- Totalmente isolado contra a condensação
- Ligação ao abastecimento de água lateral ou atrás ao centro

Fornecimento

- Bicha de ligação reforçada 3/8"
- Material de fixação

Ref ^a	Cor / superfície	B [cm]	H [cm]	T [cm]	UMV1 [ud.]	EUR/ud.
136.531.11.1	Branco	40	44	14	1	47,10

Montagem alta

Autoclismo de exterior Geberit AP123, descarga simples, para placa à distância

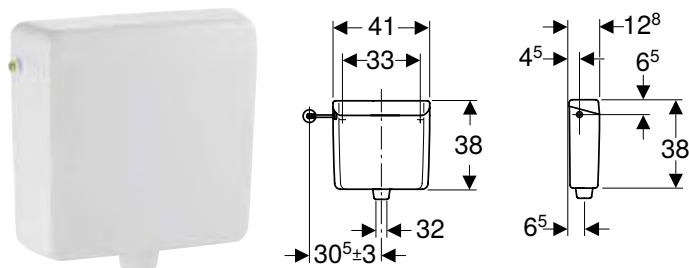

Campos de aplicação

- Para montagem alta
- Para acionamentos com placa à distância

Dados técnicos

Temperatura da água máx.	25 °C
Volume de descarga definições de fábrica	9 l
Gama de ajuste do volume de descarga	6 l / 9 l
Material	ABS

Características

- Silencioso
- Descarga simples
- Convertível para acionamento mecânico
- Convertível em acionamento pneumático de descarga simples ou descarga dupla
- Totalmente isolado contra a condensação
- Ligação de tubo de descarga com ligação roscada de compressão
- Tampa do autoclismo sem tecla de comando
- Ligação ao abastecimento de água lateral
- Ligação ao abastecimento de água 3/8"

Fornecimento

- Sede da válvula
- Material de fixação

Ref ^a	Cor / superfície	B [cm]	H [cm]	T [cm]	UMV1 [ud.]	EUR/ud.
123.701.11.1	Branco	41	38	12,5	1	123,00

A encomendar adicionalmente

- Conjunto de ligação ao abastecimento de água
- Curva de descarga de 90°
- Placa à distância

Montagem baixa e montagem a meia-altura

Autoclismo de exterior Geberit AP116, descarga dupla

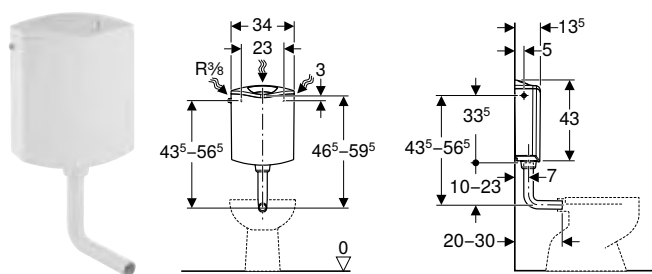

Campos de aplicação

- Para montagem baixa

Dados técnicos

Pressão de escoamento mín.	0,1–10 bar
Temperatura durante o armazenamento	≤ 40 °C
Temperatura da água máx.	25 °C
Volume de descarga definições de fábrica	6 l / 3 l
Maior volume de descarga	6–7,5 l
Gama de ajuste do menor volume de descarga	3–4,5 l
Material	ABS

Características

- Descarga dupla
- Totalmente isolado contra a condensação
- Ligação ao abastecimento de água lateral ou atrás ao centro

Fornecimento

- Bicha de ligação reforçada 3/8"
- Tubo de cobre curvado
- Curva de descarga 90° de ABS, ø 50/44 mm, 23 x 23 cm
- Emboque de EPDM, ø 44/55 mm
- Material de fixação

Refª	Cor / superfície	B [cm]	H [cm]	T [cm]	UMV1 [ud.]	EUR/ud.
136.430.11.1	Branco	34	43	13,5	1	41,00

Tubos de descarga para autoclismo de exterior

Montagem alta

Curva de descarga 90° Geberit, de montagem alta, com espelho

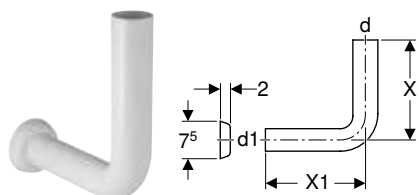

Campos de aplicação

- Para a ligação de autoclismos de exterior Geberit de montagem alta com uma curva de descarga embutida

Dados técnicos

Material	PVC
----------	-----

Refª	Cor / superfície	d, ø [mm]	d1, ø [mm]	X [cm]	X1 [cm]	UMV1 [ud.]	EUR/ud.
119.610.11.1	Branco	32	32	24	12	1	16,00

Autoclismos de exterior

Tubos de descarga para autoclismo de exterior
Montagem baixa e montagem a meia-altura

Kit curva de descarga 90° Geberit extraível, com envolventes protectoras e tampões de proteção

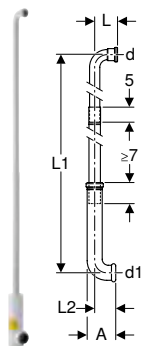

Campos de aplicação

- Para a ligação dentro da parede de autoclismos de exterior de montagem alta a uma sanita cerâmica

Dados técnicos

Material	PEAD
----------	------

Características

- De três peças
- Extraível

Fornecimento

- Curva de descarga com junta de abocardar com o-ring
- Cola
- Envolventes protectoras
- 2 tampões de proteção

Ref ^a	d, ø [mm]	d1, ø [mm]	A [cm]	L [cm]	L1 [cm]	L2 [cm]	UMV1 [ud.]	EUR/ud.
119.611.16.1	32	45	9,5	7,5	173	7	1	108,20



- Este produto inclui a cola especial Tangit PVC-U. Este consumível contém substâncias perigosas classificadas. Em www.geberit.pt, podem encontrar-se indicações e medidas relativas ao manuseamento seguro de substâncias perigosas.

Kit curva de descarga 90° Geberit, 156 x 24 cm, em cotovelo

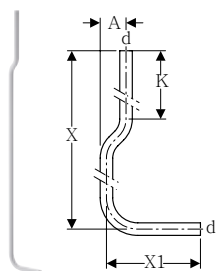

Campos de aplicação

- Para a ligação de autoclismos de exterior Geberit de montagem alta a uma sanita cerâmica

Dados técnicos

Material	PVC
----------	-----

Fornecimento

- Curva de descarga de 90°
- 2 fixações de tubo

Ref ^a	Cor / superfície	d, ø [mm]	A [cm]	X [cm]	X1 [cm]	K [cm]	UMV1 [ud.]	EUR/ud.
119.504.11.1	Branco	32	6,5	156	24	27	1	29,40

Extensão de curva de descarga Geberit com emboque

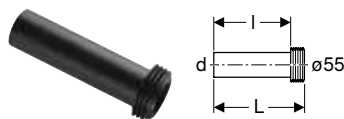

Campos de aplicação

- Para a ligação a ø 55 mm

Fornecimento

- Emboque de EPDM

Ref ^a	d, ø [mm]	Material	L [cm]	l [cm]	UMV1 [ud.]	EUR/ud.
152.434.16.1	45	PE	18,5	16	1	8,70

Montagem baixa e montagem a meia-altura

Curva de descarga 90° Geberit de montagem baixa

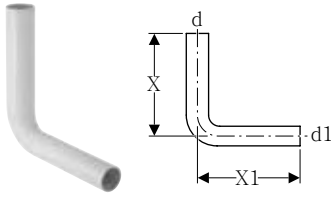

Campos de aplicação

- Para a ligação de autoclismos de exterior de montagem baixa a uma sanita cerâmica

Dados técnicos

Material	ABS
----------	-----

Refª	Cor / superfície	d, ø [mm]	d1, ø [mm]	X [cm]	X1 [cm]	UMV1 [ud.]	EUR/ud.
118.003.11.1	Branco	50	44	23	23	10	8,30
118.006.11.1	Branco	50	44	39	35	1	15,60

Kit de extensão de curva de descarga Geberit com espelho

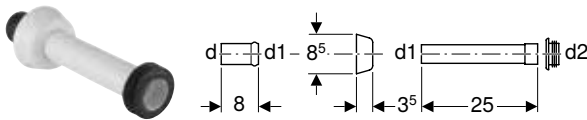

Campos de aplicação

- Para a ligação de curvas de descarga e sanitas

Fornecimento

- Junta de abocardar com o-ring
- Espelho
- Tubo de descarga
- Emboque de EPDM, ø 44/55 mm

Dados técnicos

Material	ASA
----------	-----

Refª	Cor / superfície	d, ø [mm]	d1, ø [mm]	d2, ø [mm]	UMV1 [ud.]	EUR/ud.
118.026.11.1	Branco	45	40	44	10	15,60
118.026.21.1	Cromado brilhante	45	40	44	10	25,70

Acessórios complementares

Mangas de ligação

Emboque Geberit para ligação do tubo de descarga



Campos de aplicação

- Para vedação entre tubos de descarga e cerâmicas

Refª	d, ø [mm]	D [cm]	L [cm]	UMV1 [ud.]	EUR/ud.
242.018.00.1	32	6	2,5	10	4,70



Válvulas de enchimento e de descarga

Válvulas de enchimento	488
Válvulas de enchimento para cisterna cerâmica	488
Válvulas de enchimento para autoclismos universais	488
Válvulas de descarga	489
Descarga dupla	489
Acessórios complementares	489
Membranas	489

Válvulas de enchimento

Válvulas de enchimento para cisterna cerâmica

Válvula de enchimento Geberit série 340 da ligação ao abastecimento de água inferior, 3/8", bocal de latão

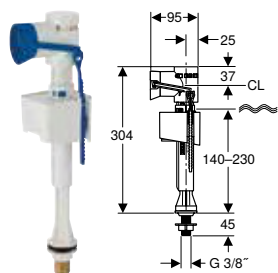

Campos de aplicação

- Para autoclismos de exterior Geberit com ligação ao abastecimento de água inferior
- Para águas turvas (águas pluviais) com valor de pH 6,0–9,5, se for utilizar um filtro
- Para cisternas cerâmicas
- Para água potável
- Para ligações ao abastecimento de água de 3/8"

Características

- Altura de enchimento regulável
- Bocal roscado de latão
- Ligação ao abastecimento de água inferior

Dados técnicos

Pressão de escoamento mín.	0,1–10 bar
Nível de ruído com 3 bar	18 dB(A)
Nível de ruído com 5 bar	23 dB(A)
Temperatura durante o armazenamento	≤ 40 °C
Temperatura da água máx.	25 °C

Ref ^a	B [cm]	H [cm]	T [cm]	UMV1 [ud.]	EUR/ud.
136.737.00.1	6,3	30,4	9,5	30	11,70

Válvulas de enchimento para autoclismos universais

Válvula de enchimento Geberit série 333 da ligação ao abastecimento de água lateral, 3/8", bocal de latão

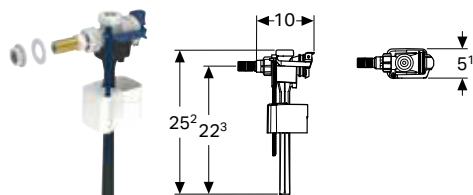

Campos de aplicação

- Para a montagem em autoclismos de exterior com ligação ao abastecimento de água lateral
- Para cisternas cerâmicas
- Para água potável
- Para ligações ao abastecimento de água de 3/8"

Características

- Altura de enchimento regulável
- Ligação ao abastecimento de água lateral
- Bocal roscado de latão

Dados técnicos

Pressão de escoamento mín.	0,1–10 bar
Nível de ruído com 3 bar	15 dB(A)
Nível de ruído com 5 bar	21 dB(A)
Temperatura durante o armazenamento	≤ 40 °C
Temperatura da água máx.	25 °C

Ref ^a	B [cm]	H [cm]	T [cm]	UMV1 [ud.]	EUR/ud.
136.736.00.3	5,1	25,2	10	30	9,00

Válvulas de descarga

Descarga dupla

Válvula de descarga Geberit série 240 para descarga dupla

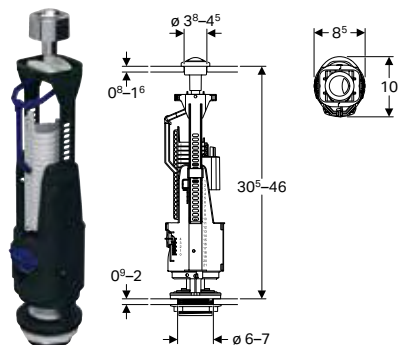

Campos de aplicação

- Para cisternas cerâmicas
- Para água potável
- Para águas turvas (águas pluviais) com valor de pH 6,0–9,5, se for utilizar um filtro

Dados técnicos

Temperatura durante o armazenamento	≤ 40 °C
Temperatura da água máx.	25 °C
Maior volume de descarga	6–9 l
Gama de ajuste do menor volume de descarga	3–4,5 l
Força de comando	18 N

Características

- Descarga dupla
- Altura regulável
- Volume pequeno e grande de descarga regulável, em função da quantidade de água do autoclismo
- Tubo de trop-plein encurtável
- Com fixação da tampa

Fornecimento

- Material de fixação

Ref ^a	Cor / superfície	H [cm]	UMV1 [ud.]	EUR/ud.
136.916.21.1	Cromado brilhante	30,5	35	21,70

Acessórios complementares

Membranas

Diafragma Geberit para válvulas de enchimento



Ref ^a	UMV1 [ud.]	EUR/ud.
242.313.00.1	30	2,10

90

74

54











Urinóis

Urinóis, funcionamento com descarga, com rebordo	492
Visão geral da gama de produtos – urinóis Geberit, funcionamento com descarga, com rebordo	492
Visão geral de acessórios complementares – urinóis Geberit, funcionamento com descarga, com rebordo	493
Sem tampa.....	494
Com / para tampa	496
Urinóis, funcionamento com descarga, sem rebordo.....	497
Visão geral da gama de produtos – urinóis Geberit, funcionamento com descarga, sem rebordo	497
Visão geral de acessórios complementares – urinóis Geberit, funcionamento com descarga, sem rebordo	498
Para sistema de descarga embutido para urinol ou com montagem exterior	499
Com sistema de descarga para urinóis integrado.....	502
Urinóis, funcionamento sem água	506
Visão geral de acessórios complementares – urinóis Geberit, funcionamento sem água	506
Sem tampa.....	506
Separadores de urinol	508
Separadores de urinol de plástico	508
Separadores de urinol de vidro	508
Acessórios complementares	509
Tampa de urinol	509
Sifões e acessórios complementares para sifões.....	509
Tubos de descarga, curvas de descarga e acessórios de transição.....	509
Material de fixação	510

Urinóis, funcionamento com descarga, com rebordo

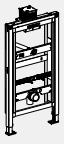
Visão geral da gama de produtos – urinóis Geberit, funcionamento com descarga, com rebordo

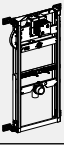
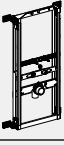
Geberit Portugal, outubro 2023

		Sem tampa			Com / para tampa
		Geberit Selnova		Geberit Smyle	Pareo
Branco, sem marcação de alvo		500.343.01.1	500.344.01.1	500.254.01.1	236100000
					
Estruturas Geberit Duofix para urinóis					
111.616.00.1 Estrutura Geberit Duofix para urinol, 112–130 cm, universal			✓	✓	✓
111.617.00.1 Estrutura Geberit Duofix para urinol, 98 cm, universal, para descarga de topo			✓	✓	✓
111.686.00.1 Estrutura Geberit Duofix para urinol, 112–130 cm, universal, para sistema de descarga aparente		✓			
Estruturas Geberit GIS para urinóis					
Estruturas Geberit Kombifix para urinóis					
457.611.00.1 Estrutura Geberit Kombifix para urinol, 109–127 cm, universal			✓	✓	✓
457.686.00.1 Estrutura Geberit Kombifix para urinol, 109–127 cm, universal, sistema de descarga aparente		✓			
Soluções convencionais					
116.001.00.1 Conjunto de instalação Geberit para sistema de descarga para urinol, universal			✓	✓	✓
✓ Compatível					

Visão geral de acessórios complementares – urínóis Geberit, funcionamento com descarga, com rebordo

Geberit Portugal, novembro 2023

			Sem tampa			Com / para tampa
			Geberit Selnova	Geberit Selonva	Geberit Smyle	Pareo
Branco, sem marcação de alvo			500.343.01.1	500.344.01.1	500.254.01.1	236100000
						
			→ pág. 494	→ pág. 494	→ pág. 495	→ pág. 496
Tampa de urinol						
573410000 Tampa de urinol Geberit Pareo		→ pág. 509				✓
Sifões de urínóis						
152.950.11.1 Sifão de urinol Geberit, saída horizontal		→ pág. 615	✓	✓	✓	✓
Material de fixação						
551075000 Material de fixação Geberit para urinol, Kerafix		→ pág. 510	✓	✓	✓ ¹⁾	✓
Tubos de descarga						
152.489.16.1 Extensão de curva de descarga Geberit com emboque		→ pág. 509		✓	✓	✓
Sistemas de descarga para urínóis, montagem exterior						
116.076.00.1 Sistema de descarga para urínóis Geberit com acionamento eletrônico, alimentação elétrica, de exterior, oculto		→ pág. 524		✓	✓	
116.077.00.1 Sistema de descarga para urínóis Geberit com acionamento eletrônico, alimentação a pilhas, de exterior, oculto		→ pág. 525		✓	✓	
115.805.21.3 Válvula de descarga Geberit para urinol, com acionamento eletrônico, alimentação a pilhas, montagem exterior		→ pág. 526	✓			

✓ Compatível

¹⁾ Incluído no fornecimento

Urínóis

Urínóis, funcionamento com descarga, com rebordo
Sem tampa

Sem tampa

Urinol Geberit Selnova, entrada por cima, saída para trás e para baixo

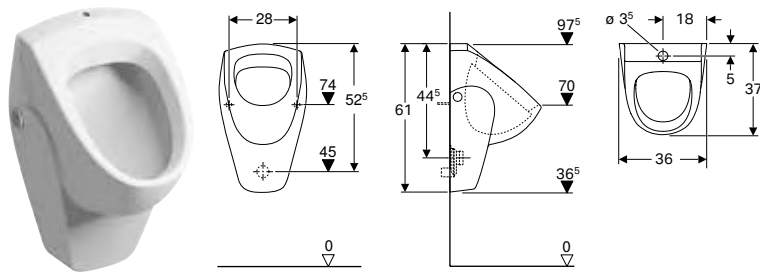

Campos de aplicação

- Para funcionamento com descarga automática, economizadora de água
- Para sistemas de descarga exteriores para urinol

Dados técnicos

Gama de ajuste do menor volume de descarga	1 l
Material	Cerâmica

Características

- Suspenso
- Com rebordo
- Sifão oculto
- Fixação oculta
- Cumpre os requisitos da norma EN 13407

Fornecimento

- Urinol cerâmico

Ref ^a	Cor / superfície	B [cm]	H [cm]	T [cm]	Saída	UMV1 [ud.]	EUR/ud.
500.343.01.1	Branco	36	61	37	Para trás ou para baixo	1	206,20

A encomendar adicionalmente

- Material de fixação Geberit para urinol, Kerafix → pág. 510

Acessórios complementares

- Válvula de descarga Geberit para urinol, com acionamento eletrónico, alimentação a pilhas, montagem exterior → pág. 526
- Sifão de urinol Geberit, saída horizontal → pág. 615



- Sifão de urinol não incluído no fornecimento

Urinol Geberit Selnova, entrada por trás, saída para trás

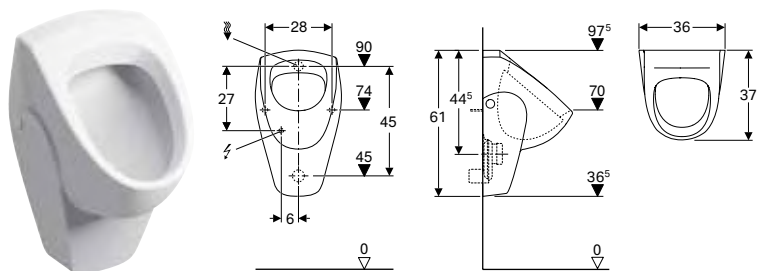

Campos de aplicação

- Para funcionamento com descarga automática, economizadora de água
- Para a operação com acionamento manual ou automático
- Para sistemas de descarga embutidos para urinol
- Para sistemas de descarga embutidos para urinol, ocultos
- Para sistemas de descarga exteriores para urinol, ocultos

Dados técnicos

Gama de ajuste do menor volume de descarga	1 l
Material	Cerâmica

Características

- Suspenso
- Com rebordo
- Sifão oculto
- Fixação oculta
- Cumpre os requisitos da norma EN 13407

Fornecimento

- Urinol cerâmico

Ref ^a	Cor / superfície	B [cm]	H [cm]	T [cm]	Saída	UMV1 [ud.]	EUR/ud.
500.344.01.1	Branco	36	61	37	Para trás	1	183,90

A encomendar adicionalmente

- Material de fixação Geberit para urinol, Kerafix → pág. 510

Acessórios complementares

- Extensão de curva de descarga Geberit com emboque → pág. 509
- Sifão de urinol Geberit, saída horizontal → pág. 615



- Sifão de urinol não incluído no fornecimento
- Ligação elétrica necessária para sistemas de descarga para urinóis com alimentação elétrica

Urinol Geberit Smyle, entrada por trás, saída para trás

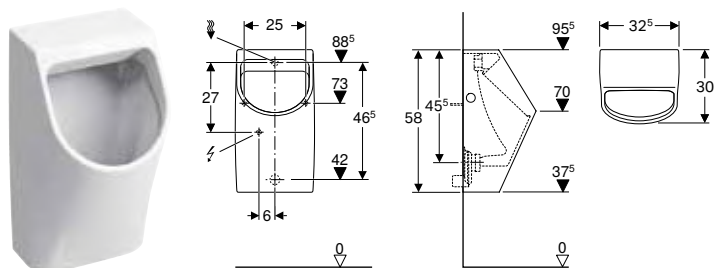

Campos de aplicação

- Para funcionamento com descarga automática, economizadora de água
- Para a operação com acionamento manual ou automático
- Para sistemas de descarga embutidos para urinol
- Para sistemas de descarga embutidos para urinol, ocultos
- Para sistemas de descarga exteriores para urinol, ocultos

Dados técnicos

Gama de ajuste do menor volume de descarga	1 l
Material	Cerâmica

Características

- Suspenso
- Com rebordo
- Sifão oculto
- Fixação oculta
- Cumpre os requisitos da norma EN 13407

Fornecimento

- Urinol cerâmico
- Material de fixação para urinol

Ref ^a	Cor / superfície	B [cm]	H [cm]	T [cm]	Saída	UMV1 [ud.]	EUR/ud.
500.254.01.1	Branco	32,5	58	30	Para trás	1	228,10

Acessórios complementares

- Extensão de curva de descarga Geberit com emboque → pág. 509
- Sifão de urinol Geberit, saída horizontal → pág. 615



- Sifão de urinol não incluído no fornecimento
- Ligação elétrica necessária para sistemas de descarga para urinóis com alimentação elétrica

Urínóis

Urínóis, funcionamento com descarga, com rebordo
Com / para tampa

Com / para tampa

Urinol Geberit Pereo para tampa, entrada por trás, saída para trás

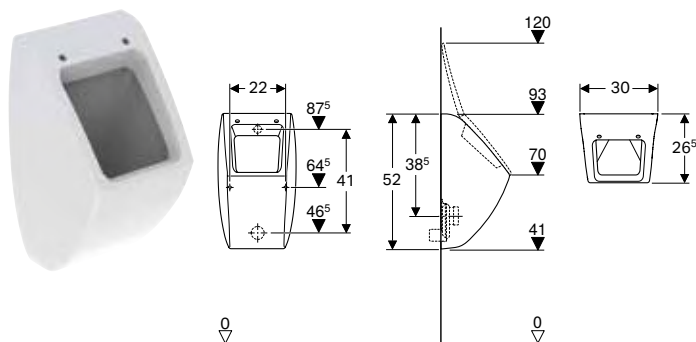

Campos de aplicação

- Para funcionamento com descarga automática, economizadora de água
- Para a operação com acionamento manual ou automático
- Para sistemas de descarga embutidos para urinol
- Para sistemas de descarga embutidos para urinol, ocultos

Dados técnicos

Gama de ajuste do menor volume de descarga	1 l
Material	Cerâmica

Características

- Suspenso
- Com rebordo
- Sifão oculto
- Fixação oculta
- Cumpre os requisitos da norma EN 13407

Fornecimento

- Urinol cerâmico

Ref ^a	Cor / superfície	B [cm]	H [cm]	T [cm]	Saída	Material de dobradiça	UMV1 [ud.]	EUR/ud.
236100000	Branco	30	52	26,5	Para trás	Latão cromado	1	361,40

A encomendar adicionalmente

- Tampa de urinol Geberit Pereo → pág. 509
- Material de fixação Geberit para urinol, Kerafix → pág. 510

Acessórios complementares

- Sifão de urinol Geberit, saída horizontal → pág. 615









- Sifão de urinol não incluído no fornecimento
- Ligação elétrica necessária para sistemas de descarga para urinóis com alimentação elétrica

Urinóis, funcionamento com descarga, sem rebordo

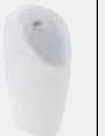
Visão geral da gama de produtos – urinóis Geberit, funcionamento com descarga, sem rebordo

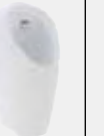
Geberit Portugal, outubro 2023

	Para sistema de descarga embutido para urinol ou com montagem exterior			Com comando integrado			
	Narva	Preda	Selva	Alimentação elétrica		Alimentação por gerador	
				Preda	Selva	Preda	Selva
Branco	501.655.00.1	116.070.00.1	116.080.00.1	116.072.00.1	116.082.00.1	116.074.00.1	116.084.00.1
							

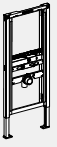

Estruturas Geberit Duofix para urinóis

111.676.00.1 Estrutura Geberit Duofix para urinol, 112–130 cm, universal, para espalhador		✓	✓	✓				
111.686.00.1 Estrutura Geberit Duofix para urinol, 112–130 cm, universal, para sistema de descarga aparente		✓			✓	✓	✓	✓

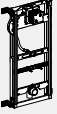
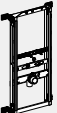
Estruturas Geberit Kombifix para urinóis

457.606.00.1 Estrutura Geberit Kombifix para urinol, 109–127 cm, universal, para espalhador		✓	✓	✓				
457.686.00.1 Estrutura Geberit Kombifix para urinol, 109–127 cm, universal, sistema de descarga aparente		✓			✓	✓	✓	✓

Soluções convencionais

116.001.00.1 Conjunto de instalação Geberit para sistema de descarga para urinol, universal		✓	✓	✓				
116.005.00.1 Conjunto de instalação Geberit para urinóis Preda, Selva e Tamina, para sistema de descarga para urinóis		✓	✓	✓				













✓ Compatível

Urinóis

Urinóis, funcionamento com descarga, sem rebordo
Com / para tampa

Visão geral de acessórios complementares – urinóis Geberit, funcionamento com descarga, sem rebordo

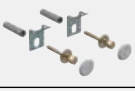
Geberit Portugal, novembro 2023

	Sem comando			Com comando integrado					
				Alimentação elétrica		Alimentação por gerador			
	Narva	Preda	Selva	Preda	Selva	Preda	Selva		
Branco	501.655.00.1	116.070.00.1	116.080.00.1	116.072.00.1	116.082.00.1	116.074.00.1	116.084.00.1		
									
	→ pág. 499	→ pág. 500	→ pág. 501	→ pág. 502	→ pág. 503	→ pág. 504	→ pág. 505		
Sifões de urinóis									
152.950.11.1 Sifão de urinol Geberit, saída horizontal		→ pág. 615	✓						
Sifões e acessórios complementares para sifões									
116.059.00.1 Grelha Geberit para urinóis Preda, Selva e Tamina		→ pág. 509		✓ ¹⁾	✓ ¹⁾	✓ ¹⁾	✓ ¹⁾	✓ ¹⁾	✓ ¹⁾
116.059.SN.1 Grelha Geberit para urinóis Preda, Selva e Tamina		→ pág. 509		✓	✓	✓	✓	✓	✓
Material de fixação									
551075000 Material de fixação Geberit para urinol, Kerafix		→ pág. 510	✓ ¹⁾						
Sistemas de descarga para urinóis, montagem exterior									
116.076.00.1 Sistema de descarga para urinóis Geberit com acionamento eletrônico, alimentação elétrica, de exterior, oculto		→ pág. 524	✓						
116.077.00.1 Sistema de descarga para urinóis Geberit com acionamento eletrônico, alimentação a pilhas, de exterior, oculto		→ pág. 525	✓						

✓ Compatível

¹⁾Incluído no fornecimento

Para sistema de descarga embutido para urinol ou com montagem exterior

Urinol Geberit Narva, entrada por trás, saída para trás e para baixo

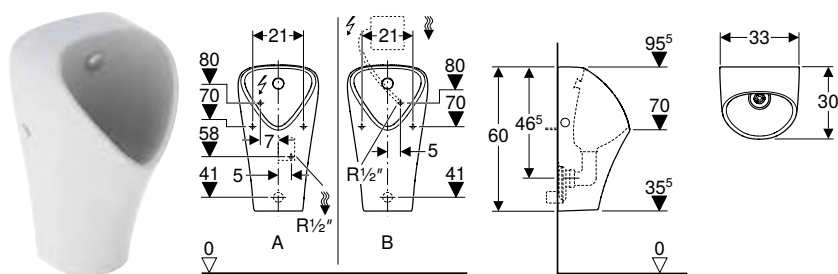

Campos de aplicação

- Para funcionamento com descarga automática, economizadora de água
- Para a operação com acionamento manual ou automático
- Para sistemas de descarga embutidos para urinol
- Para sistemas de descarga embutidos para urinol, ocultos
- Para sistemas de descarga exteriores para urinol, ocultos

Dados técnicos

Gama de ajuste do menor volume de descarga	1 l
Material	Cerâmica

Características

- Sem rebordo
- Suspenso
- Sifão oculto
- Fixação oculta
- Cumpre os requisitos da norma EN 13407
- Espalhador substituível pela frente, sem retirar a cerâmica
- De fácil manutenção e limpeza

Fornecimento

- Urinol cerâmico
- Material de fixação para urinol
- Conjunto de sifão
- Grelha
- Espalhador com bicha de ligação reforçada para união R 1/2"
- Válvula antirretorno
- Pater de ligação 90° R 1/2"

Ref ^a	Cor / superfície	B [cm]	H [cm]	T [cm]	Saída	UMV1 [ud.]	EUR/ud.
501.655.00.1	Branco	33	60	30	Para trás	1	341,20

Combinável

- Estrutura Geberit Duofix para urinol, 112–130 cm, universal, para espalhador → pág. 375
- Estrutura Geberit Kombifix para urinol, 109–127 cm, universal, para espalhador → pág. 405
- Estrutura Geberit Duofix para urinol, 112–130 cm, universal, para sistema de descarga aparente → pág. 376
- Estrutura Geberit Kombifix para urinol, 109–127 cm, universal, sistema de descarga aparente → pág. 406

Acessórios complementares

- Sistema de descarga para urínóis Geberit com acionamento eletrónico, alimentação a pilhas, de exterior, oculto → pág. 525
- Sistema de descarga para urínóis Geberit com acionamento eletrónico, alimentação elétrica, de exterior, oculto → pág. 524
- Sifão de urinol Geberit, saída horizontal → pág. 615
- Separador de urinol Geberit → pág. 508



- Sifão não incluído no fornecimento
- Ligação elétrica necessária para sistemas de descarga para urínóis com alimentação elétrica

Urinóis

Urinóis, funcionamento com descarga, sem rebordo

Para sistema de descarga embutido para urinol ou com montagem exterior

Urinol Geberit Preda para sistema de descarga embutido

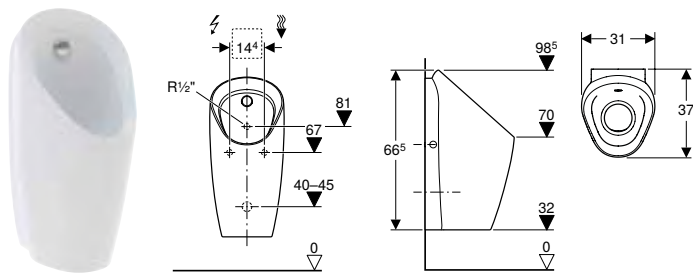

Campos de aplicação

- Para funcionamento com descarga automática, economizadora de água
- Para a ligação a sistemas de descarga embutido para urinol
- Para conjuntos de instalação para sistema de descarga para urinóis Preda e Selva

Dados técnicos

Gama de ajuste do menor volume de descarga	0,5 l
Material	Cerâmica

Características

- Sem rebordo
- De fácil manutenção e limpeza
- Espalhador substituível pela frente, sem retirar a cerâmica
- Sifão substituível por cima, sem retirar a cerâmica
- Suporte do sifão de altura regulável sem ferramenta
- Limpeza do sistema de drenagem sem retirar a cerâmica
- Lavagem do urinol cerâmico garantida com 0,5l por descarga, em conformidade com a EN 13407
- Funcionamento sem água possível

Fornecimento

- Material de fixação
- Sifão de urinol com função de sucção
- Grelha
- Conjunto de sifão
- Válvula antirretorno
- Pater de ligação 90° R 1/2"

Ref ^a	Cor / superfície	B [cm]	H [cm]	T [cm]	UMV1 [ud.]	EUR/ud.
116.070.00.1	Branco	31	66,5	37	1	441,20

Combinável

- Estrutura Geberit Duofix para urinol, 112–130 cm, universal, para espalhador → pág. 375
- Conjunto de instalação Geberit para urinóis Preda, Selva e Tamina, para sistema de descarga para urinóis → pág. 530
- Estrutura Geberit Kombifix para urinol, 109–127 cm, universal, para espalhador → pág. 405

Acessórios complementares

- Placa de acesso Geberit de aço inox, para sistema de descarga para urinol → pág. 532

Urinol Geberit Selva para sistema de descarga embutido

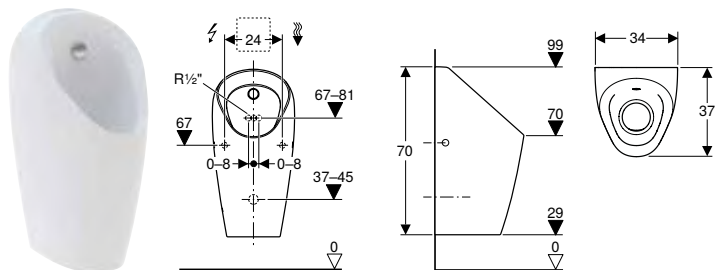

Campos de aplicação

- Para funcionamento com descarga automática, economizadora de água
- Para a ligação a sistemas de descarga embutido para urinol
- Para conjuntos de instalação para sistema de descarga para urinóis Preda e Selva

Dados técnicos

Gama de ajuste do menor volume de descarga	0,5 l
Material	Cerâmica

Características

- Sem rebordo
- De fácil manutenção e limpeza
- Espalhador substituível pela frente, sem retirar a cerâmica
- Sifão substituível por cima, sem retirar a cerâmica
- Suporte do sifão de altura regulável sem ferramenta
- Limpeza do sistema de drenagem sem retirar a cerâmica
- Lavagem do urinol cerâmico garantida com 0,5l por descarga, em conformidade com a EN 13407
- Funcionamento sem água possível

Fornecimento

- Material de fixação
- Sifão de urinol com função de sucção
- Grelha
- Conjunto de sifão
- Válvula antirretorno
- Pater de ligação 90° R 1/2"

Ref ^a	Cor / superfície	B [cm]	H [cm]	T [cm]	UMV1 [ud.]	EUR/ud.
116.080.00.1	Branco	34	70	37	1	603,60

Combinável

- Estrutura Geberit Duofix para urinol, 112–130 cm, universal, para espalhador → pág. 375
- Conjunto de instalação Geberit para urinóis Preda, Selva e Tamina, para sistema de descarga para urinóis → pág. 530
- Estrutura Geberit Kombifix para urinol, 109–127 cm, universal, para espalhador → pág. 405

Acessórios complementares

- Placa de acesso Geberit de aço inox, para sistema de descarga para urinol → pág. 532

Urinóis

Urinóis, funcionamento com descarga, sem rebordo
Com sistema de descarga para urinóis integrado

Com sistema de descarga para urinóis integrado

Urinol Geberit Preda com comando integrado, alimentação elétrica

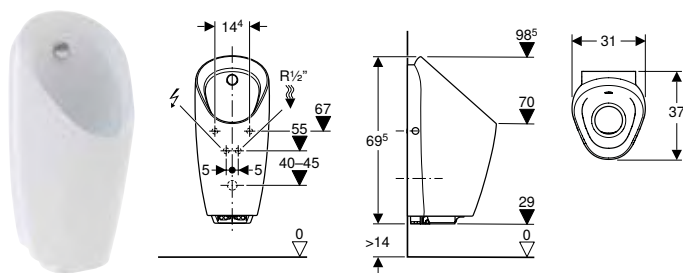

Campos de aplicação

- Para funcionamento com descarga automática, economizadora de água

Dados técnicos

Nível de proteção	IP45
Voltagem nominal	110–240 V AC
Corrente	4,5 V DC
Frequência da rede	50–60 Hz
Consumo de potência no modo standby máx.	0,1 W
Pressão de escoamento mín.	1–8 bar
Pressão de teste da água máx.	16 bar
Temperatura da água máx.	30 °C
Gama de ajuste do menor volume de descarga	0,5 l
Taxa de fluxo com 1 bar com limitador da taxa de fluxo	0,18 l/s
Pressão de escoamento mínima para taxa de fluxo calculada	1 bar
Gama de ajuste da descarga com intervalo	1–168 h
Definições de fábrica da descarga com intervalo	24 h
Gama de ajuste do tempo de descarga com intervalo	3–180 s
Definições de fábrica do tempo de descarga com intervalo	5 s
Gama de ajuste do tempo de detecção	3–15 s
Definições de fábrica do tempo de detecção	7 s
Gama de ajuste do tempo de descarga	1–15 s
Tempo de descarga definições de fábrica	7 s

Fornecimento

- Sistema de descarga para urinol com fonte de alimentação elétrica e válvula de solenoide
- Material de fixação
- Sifão de urinol com função de sucção
- Grelha
- Conjunto de sifão
- Ralo de descarga
- Abastecimento de água com redução de pressão

Características

- Detecção por infravermelhos com deteção das pernas
- Sem rebordo
- De fácil manutenção e limpeza
- Sistema de descarga para urinol substituível pela frente, sem retirar a cerâmica
- Espalhador substituível pela frente, sem retirar a cerâmica
- Sifão substituível por cima, sem retirar a cerâmica
- Suporte do sifão de altura regulável sem ferramenta
- Limpeza do sistema de drenagem sem retirar a cerâmica
- Modo híbrido economizador de água regulável
- Tempo de descarga regulável
- Tempo de descarga regulável manualmente
- Descarga com intervalo regulável
- Adaptação dinâmica do tempo de descarga
- Pré-descarga regulável
- Distribuição de corrente por ligação à corrente elétrica
- Ligação à corrente elétrica com cabos revestidos flexíveis de três fios
- Operacional após a ligação à corrente elétrica
- Fonte de alimentação elétrica com display LED
- Sistema de controlo de falta de energia
- Função de fecho da válvula em caso de falha de energia
- Funções com comando de serviço Geberit regulável e consultável
- Ajustes do aparelho e operação com aparelho móvel através de interface Bluetooth® integrada
- Compatível com a aplicação Geberit Control
- Possibilidade de ligação em rede por cabo com Geberit Gateway via conversor GEBUS
- Possibilidade de ligação em rede sem fios com Geberit Gateway via Bluetooth
- Compatível com Geberit Connect
- Acionamento desativável
- Volume de descarga reduzível até 0,5 l por descarga através do tempo de descarga
- Lavagem do urinol cerâmico garantida com 0,5l por descarga, em conformidade com a EN 13407
- Grupo de torneiras II conforme DIN 4109

Ref ^a	Cor / superfície	B [cm]	H [cm]	T Consumo de [cm] energia	Entrada	Marcação de alvo	UMV1 [ud.]	EUR/ud.
116.072.00.1	Branco	31	69,5	37	≤ 0,5	Atrás	Não	1 1206,90

Combinável

- Estrutura Geberit Duofix para urinol, 112–130 cm, universal, para sistema de descarga aparente → pág. 376
- Estrutura Geberit Kombifix para urinol, 109–127 cm, universal, sistema de descarga aparente → pág. 406

Acessórios complementares

- Comando de serviço Geberit → pág. 533
- Comando de limpeza Geberit → pág. 533



- Também disponível com funcionamento a pilha; "Urinol Geberit Preda com sistema de descarga integrado, a pilha" (ref^a 116.073.00.1), consulte os nossos serviços técnicos para mais informações
- Para montar e desmontar o sistema de descarga para urinol sem retirar a cerâmica, a altura do bico tem de ser no mínimo de 55 cm acima do chão acabado

Urinol Geberit Selva com comando integrado, alimentação elétrica

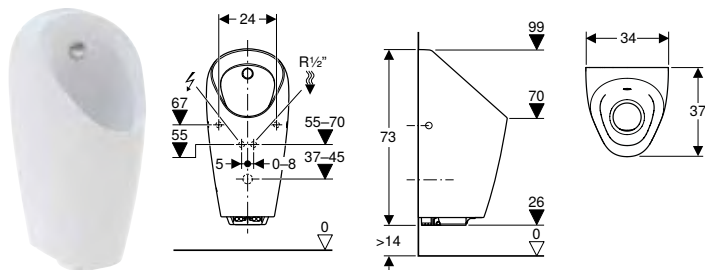

Campos de aplicação

- Para funcionamento com descarga automática, economizadora de água

Dados técnicos

Nível de proteção	IP45
Voltagem nominal	110–240 V AC
Corrente	4,5 V DC
Frequência da rede	50–60 Hz
Consumo de potência no modo standby máx.	0,1 W
Pressão de escoamento mín.	1–8 bar
Pressão de teste da água máx.	16 bar
Temperatura da água máx.	30 °C
Gama de ajuste do menor volume de descarga	0,5 l
Taxa de fluxo com 1 bar com limitador da taxa de fluxo	0,18 l/s
Pressão de escoamento mínima para taxa de fluxo calculada	1 bar
Gama de ajuste da descarga com intervalo	1–168 h
Definições de fábrica da descarga com intervalo	24 h
Gama de ajuste do tempo de descarga com intervalo	3–180 s
Definições de fábrica do tempo de descarga com intervalo	5 s
Gama de ajuste do tempo de detecção	3–15 s
Definições de fábrica do tempo de detecção	7 s
Gama de ajuste do tempo de descarga	1–15 s
Tempo de descarga definições de fábrica	7 s

Fornecimento

- Sistema de descarga para urinol com fonte de alimentação elétrica e válvula de solenoide
- Material de fixação
- Sifão de urinol com função de sucção
- Grelha
- Conjunto de sifão
- Ralo de descarga
- Abastecimento de água com redução de pressão

Características

- Detecção por infravermelhos com deteção das pernas
- Sem rebordo
- De fácil manutenção e limpeza
- Sistema de descarga para urinol substituível pela frente, sem retirar a cerâmica
- Espalhador substituível pela frente, sem retirar a cerâmica
- Sifão substituível por cima, sem retirar a cerâmica
- Suporte do sifão de altura regulável sem ferramenta
- Limpeza do sistema de drenagem sem retirar a cerâmica
- Modo híbrido economizador de água regulável
- Tempo de descarga regulável
- Tempo de descarga regulável manualmente
- Descarga com intervalo regulável
- Adaptação dinâmica do tempo de descarga
- Pré-descarga regulável
- Distribuição de corrente por ligação à corrente elétrica
- Ligação à corrente elétrica com cabos revestidos flexíveis de três fios
- Operacional após a ligação à corrente elétrica
- Fonte de alimentação elétrica com display LED
- Sistema de controlo de falta de energia
- Função de fecho da válvula em caso de falha de energia
- Funções com comando de serviço Geberit regulável e consultável
- Ajustes do aparelho e operação com aparelho móvel através de interface Bluetooth® integrada
- Compatível com a aplicação Geberit Control
- Possibilidade de ligação em rede por cabo com Geberit Gateway via conversor GEBUS
- Possibilidade de ligação em rede sem fios com Geberit Gateway via Bluetooth
- Compatível com Geberit Connect
- Acionamento desativável
- Volume de descarga reduzível até 0,5 l por descarga através do tempo de descarga
- Lavagem do urinol cerâmico garantida com 0,5 l por descarga, em conformidade com a EN 13407
- Grupo de torneiras II conforme DIN 4109

Ref ^a	Cor / superfície	B [cm]	H [cm]	T [cm]	Consumo de energia	Entrada	Marcação de alvo	UMV1 [ud.]	EUR/ud.
116.082.00.1	Branco	34	73	37	≤ 0,5	Atrás	Não	1	1332,60

Combinável

- Estrutura Geberit Duofix para urinol, 112–130 cm, universal, para sistema de descarga aparente → pág. 376
- Estrutura Geberit Kombifix para urinol, 109–127 cm, universal, sistema de descarga aparente → pág. 406

Acessórios complementares

- Comando de serviço Geberit → pág. 533
- Comando de limpeza Geberit → pág. 533



- Também disponível com funcionamento a pilha; "Urinol Geberit Preda com sistema de descarga integrado, a pilha" (ref^a 116.083.00.1), consulte os nossos serviços técnicos para mais informações
- Para montar e desmontar o sistema de descarga para urinol sem retirar a cerâmica, a altura do bico tem de ser no mínimo de 58 cm acima do chão acabado

Urinóis

Urinóis, funcionamento com descarga, sem rebordo
Com sistema de descarga para urinóis integrado

Urinol Geberit Preda com comando integrado, alimentação a gerador

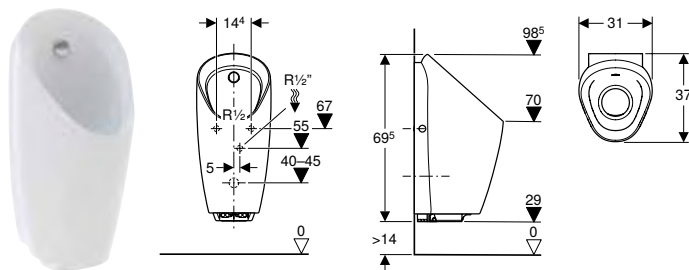

Campos de aplicação

- Para funcionamento com descarga automática, economizadora de água

Dados técnicos

Nível de proteção	IP45
Corrente	6,6 V DC
Consumo de potência no modo standby máx.	0,1 W
Pressão de escoamento mín.	1–8 bar
Pressão de teste da água máx.	16 bar
Temperatura da água máx.	30 °C
Gama de ajuste do menor volume de descarga	0,5 l
Taxa de fluxo com 1 bar com limitador da taxa de fluxo	0,18 l/s
Pressão de escoamento mínima para taxa de fluxo calculada	1 bar
Gama de ajuste da descarga com intervalo	1–168 h
Definições de fábrica da descarga com intervalo	24 h
Gama de ajuste do tempo de descarga com intervalo	3–180 s
Definições de fábrica do tempo de descarga com intervalo	5 s
Gama de ajuste do tempo de detecção	3–15 s
Definições de fábrica do tempo de detecção	7 s
Gama de ajuste do tempo de descarga	1–15 s
Tempo de descarga definições de fábrica	7 s

Fornecimento

- Sistema de descarga para urinol com gerador e válvula de solenóide
- Pilha recarregável
- Material de fixação
- Sifão de urinol com função de sucção
- Grelha
- Conjunto de sifão
- Ralo de descarga
- Abastecimento de água com redução de pressão

Características

- Detecção por infravermelhos com deteção das pernas
- Sem rebordo
- De fácil manutenção e limpeza
- Sistema de descarga para urinol substituível pela frente, sem retirar a cerâmica
- Espalhador substituível pela frente, sem retirar a cerâmica
- Sifão substituível por cima, sem retirar a cerâmica
- Suporte do sifão de altura regulável sem ferramenta
- Limpeza do sistema de drenagem sem retirar a cerâmica
- Modo híbrido economizador de água regulável
- Tempo de descarga regulável
- Tempo de descarga regulável manualmente
- Descarga com intervalo regulável
- Adaptação dinâmica do tempo de descarga
- Pré-descarga regulável
- Distribuição de corrente por gerador e pilha recarregável
- Distribuição de corrente autónoma
- Disponibilidade permanente de descarga através de distribuição de corrente autónoma a partir de 30 descargas diárias de 7 s cada
- Aviso em caso de pouca carga da pilha recarregável
- Funções com comando de serviço Geberit regulável e consultável
- Ajustes do aparelho e operação com aparelho móvel através de interface Bluetooth® integrada
- Compatível com a aplicação Geberit Control
- Possibilidade de ligação em rede sem fios com Geberit Gateway via Bluetooth
- Compatível com Geberit Connect
- Acionamento desativável
- Volume de descarga reduzível até 0,5 l por descarga através do tempo de descarga
- Lavagem do urinol cerâmico garantida com 0,5l por descarga, em conformidade com a EN 13407
- Grupo de torneiras II conforme DIN 4109

Ref ^a	Cor / superfície	B [cm]	H [cm]	T [cm]	Consumo de energia	Entrada	Marcação de alvo	UMV1 [ud.]	EUR/ud.
116.074.00.1	Branco	31	69,5	37	≤ 0,5	Atrás	Não	1	1458,20

Combinável

- Estrutura Geberit Duofix para urinol, 112–130 cm, universal, para sistema de descarga aparente → pág. 376
- Estrutura Geberit Kombifix para urinol, 109–127 cm, universal, sistema de descarga aparente → pág. 406

Acessórios complementares

- Comando de serviço Geberit → pág. 533
- Comando de limpeza Geberit → pág. 533



- Também disponível com funcionamento a bateria; "Urinol Geberit Preda com sistema de descarga integrado, a bateria" (ref^a 116.073.00.1), consulte os nossos serviços técnicos para mais informações
- Para montar e desmontar o sistema de descarga para urinol sem retirar a cerâmica, a altura do bico tem de ser no mínimo de 55 cm acima do chão acabado

Urinol Geberit Selva com comando integrado, alimentação a gerador

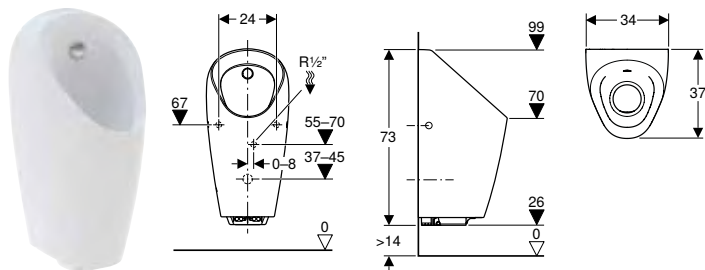

Campos de aplicação

- Para funcionamento com descarga automática, economizadora de água

Dados técnicos

Nível de proteção	IP45
Corrente	6,6 V DC
Consumo de potência no modo standby máx.	0,1 W
Pressão de escoamento mín.	1–8 bar
Pressão de teste da água máx.	16 bar
Temperatura da água máx.	30 °C
Gama de ajuste do menor volume de descarga	0,5 l
Taxa de fluxo com 1 bar com limitador da taxa de fluxo	0,18 l/s
Pressão de escoamento mínima para taxa de fluxo calculada	1 bar
Gama de ajuste da descarga com intervalo	1–168 h
Definições de fábrica da descarga com intervalo	24 h
Gama de ajuste do tempo de descarga com intervalo	3–180 s
Definições de fábrica do tempo de descarga com intervalo	5 s
Gama de ajuste do tempo de deteção	3–15 s
Definições de fábrica do tempo de deteção	7 s
Gama de ajuste do tempo de descarga	1–15 s
Tempo de descarga definições de fábrica	7 s

Fornecimento

- Sistema de descarga para urinol com gerador e válvula de solenóide
- Pilha recarregável
- Material de fixação
- Sifão de urinol com função de sucção
- Grelha
- Conjunto de sifão
- Ralo de descarga
- Abastecimento de água com redução de pressão

Características

- Deteção por infravermelhos com deteção das pernas
- Sem rebordo
- De fácil manutenção e limpeza
- Sistema de descarga para urinol substituível pela frente, sem retirar a cerâmica
- Espalhador substituível pela frente, sem retirar a cerâmica
- Sifão substituível por cima, sem retirar a cerâmica
- Suporte do sifão de altura regulável sem ferramenta
- Limpeza do sistema de drenagem sem retirar a cerâmica
- Modo híbrido economizador de água regulável
- Tempo de descarga regulável
- Tempo de descarga regulável manualmente
- Descarga com intervalo regulável
- Adaptação dinâmica do tempo de descarga
- Pré-descarga regulável
- Distribuição de corrente por gerador e pilha recarregável
- Distribuição de corrente autónoma
- Disponibilidade permanente de descarga através de distribuição de corrente autónoma a partir de 30 descargas diárias de 7 s cada
- Aviso em caso de pouca carga da pilha recarregável
- Funções com comando de serviço Geberit regulável e consultável
- Ajustes do aparelho e operação com aparelho móvel através de interface Bluetooth® integrada
- Compatível com a aplicação Geberit Control
- Possibilidade de ligação em rede sem fios com Geberit Gateway via Bluetooth
- Compatível com Geberit Connect
- Acionamento desativável
- Volume de descarga reduzível até 0,5 l por descarga através do tempo de descarga
- Lavagem do urinol cerâmico garantida com 0,5 l por descarga, em conformidade com a EN 13407
- Grupo de torneiras II conforme DIN 4109

Ref ^a	Cor / superfície	B [cm]	H [cm]	T [cm]	Consumo de energia	Entrada	Marcação de alvo	UMV1 [ud.]	EUR/ud.
116.084.00.1	Branco	34	73	37	≤ 0,5	Atrás	Não	1	1583,90

Combinável

- Estrutura Geberit Duofix para urinol, 112–130 cm, universal, para sistema de descarga aparente → pág. 376
- Estrutura Geberit Kombifix para urinol, 109–127 cm, universal, sistema de descarga aparente → pág. 406

Acessórios complementares

- Comando de serviço Geberit → pág. 533
- Comando de limpeza Geberit → pág. 533



- Também disponível com funcionamento a bateria; "Urinol Geberit Preda com sistema de descarga integrado, a bateria" (ref^a 116.083.00.1), consulte os nossos serviços técnicos para mais informações
- Para montar e desmontar o sistema de descarga para urinol sem retirar a cerâmica, a altura do bico tem de ser no mínimo de 58 cm acima do chão acabado

Urinóis

Urinóis, funcionamento sem água
Sem tampa

Urinóis, funcionamento sem água



Visão geral de acessórios complementares – urinóis Geberit, funcionamento sem água

Geberit Portugal, novembro 2023

Branco	Funcionamento sem água		
	Preda	Selva	Narva
	116.071.00.1	116.081.00.1	501.657.00.8
			
	→ pág. 507	→ pág. 507	→ pág. 506

Sifões de urinóis

Acessórios para sifões

116.059.00.1 Grelha Geberit para urinóis Preda, Selva e Tamina		→ pág. 509	✓ ¹⁾	✓ ¹⁾	
116.059.SN.1 Grelha Geberit para urinóis Preda, Selva e Tamina		→ pág. 509	✓	✓	

Conjuntos de sifão

Material de fixação

551075000 Material de fixação Geberit para urinol, Kerafix		→ pág. 510			✓ ¹⁾
---------------------------------------------------------------	-----------------------------------------------------------------------------------	------------	--	--	-----------------

✓ Compatível

¹⁾ Incluído no fornecimento

Sem tampa

Urinol Geberit Narva, sem água, saída para trás e para baixo

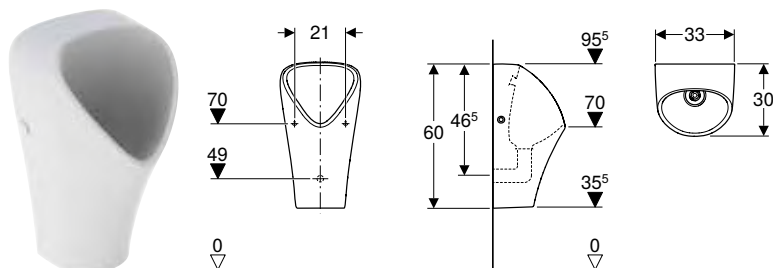

Campos de aplicação

- Para funcionamento sem água

Dados técnicos

Material	Cerâmica
----------	----------

Características

- Suspenso
- Sem rebordo
- Fixação oculta
- De fácil manutenção e limpeza
- Sifão substituível por cima, sem retirar a cerâmica

Fornecimento

- Urinol cerâmico
- Conjunto de sifão
- Chave de montagem para conjunto de sifão
- Grelha
- Sifão híbrido
- Material de fixação

Ref ^a	Cor / superfície	B [cm]	H [cm]	T [cm]	Saída	UMV1 [ud.]	EUR/ud.
501.657.00.8	Branco / KeraTect	33	60	30	Para trás	1	393,70

Urinol Geberit Preda, sem água

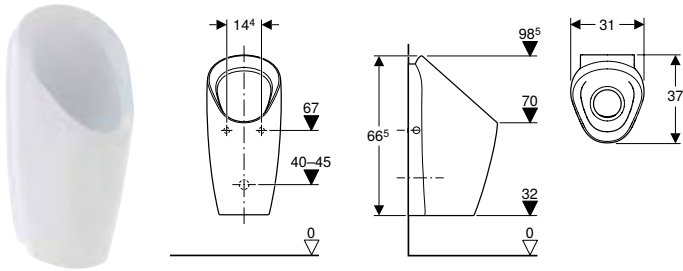

Campos de aplicação

- Para funcionamento sem água
- Para estruturas de instalação Geberit para urínóis sem água

Dados técnicos

Material	Cerâmica
----------	----------

Características

- Sem rebordo
- De fácil manutenção e limpeza
- Sifão substituível por cima, sem retirar a cerâmica
- Suporte do sifão de altura regulável sem ferramenta
- Limpeza do sistema de drenagem sem retirar a cerâmica

Fornecimento

- Material de fixação
- Sifão híbrido
- Grelha
- Conjunto de sifão

Ref ^a	Cor / superfície	B [cm]	H [cm]	T [cm]	UMV1 [ud.]	EUR/ud.
116.071.00.1	Branco	31	66,5	37	1	417,50

Urinol Geberit Selva, sem água

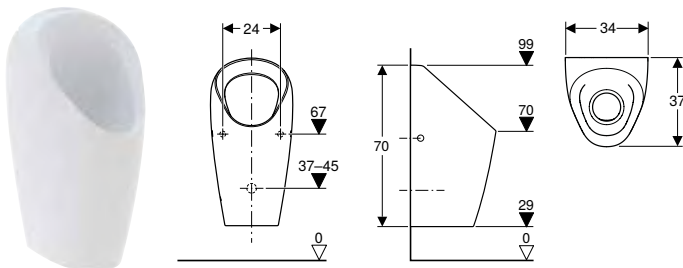

Campos de aplicação

- Para funcionamento sem água
- Para estruturas de instalação Geberit para urínóis sem água

Dados técnicos

Material	Cerâmica
----------	----------

Características

- Sem rebordo
- De fácil manutenção e limpeza
- Sifão substituível por cima, sem retirar a cerâmica
- Suporte do sifão de altura regulável sem ferramenta
- Limpeza do sistema de drenagem sem retirar a cerâmica

Fornecimento

- Material de fixação
- Sifão híbrido
- Grelha
- Conjunto de sifão

Ref ^a	Cor / superfície	B [cm]	H [cm]	T [cm]	UMV1 [ud.]	EUR/ud.
116.081.00.1	Branco	34	70	37	1	578,30

Separadores de urinol

Separadores de urinol de plástico

Separador de urinol Geberit Basic

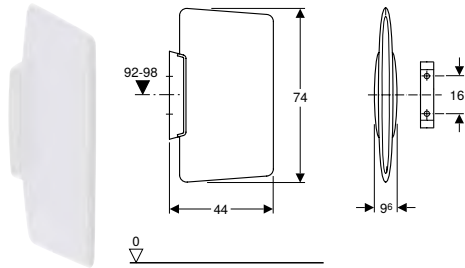

Campos de aplicação

- Para a montagem em parede ligeira ou falsa ou de alvenaria

Dados técnicos

Material	Plástico
----------	----------

Características

- Fixação oculta

Fornecimento

- Cavilha
- Material de fixação
- Suporte para fixação à parede

Ref ^a	Cor / superfície	UMV1 [ud.]	EUR/ud.
115.201.11.1	Branco	1	256,60

Separadores de urinol de vidro

Separador de urinol Geberit

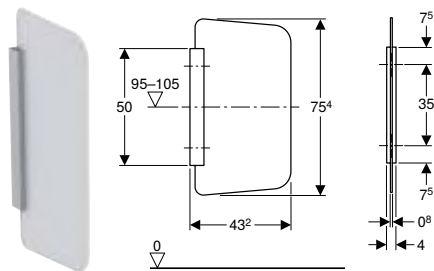

Campos de aplicação

- Para a montagem em parede ligeira ou falsa ou de alvenaria

Dados técnicos

Material	ESG (vidro de segurança temperado)
----------	------------------------------------

Características

- Separador de vidro, satinado de ambos os lados
- Suporte resistente à corrosão
- Superfície do suporte escovada e anodizada
- Montagem oculta

Fornecimento

- Tampa
- Suporte para fixação à parede
- Material de fixação

Ref ^a	Cor / superfície	L [cm]	B [cm]	H [cm]	UMV1 [ud.]	EUR/ud.
115.211.CD.1	Antracite	43,2	4	75,4	1	549,00
115.211.TD.1	Branco	43,2	4	75,4	1	549,00
115.211.TF.1	Umbrá	43,2	4	75,4	1	549,00

Acessórios complementares

Tampa de urinol

Tampa de urinol Geberit Pareo

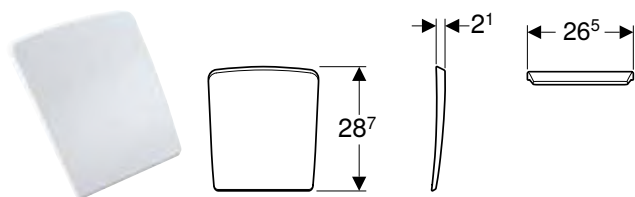

Campos de aplicação

- Para Urinóis Pareo

Dados técnicos

Material Duroplast

Refª	Cor / superfície	Abaixamento automático	Material de dobradiça	UMV1 [ud.]	EUR/ud.
573410000	Branco	Não	Latão cromado	1	149,30

Sifões e acessórios complementares para sifões

Grelha Geberit para urinóis Preda, Selva e Tamina

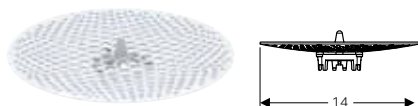

Campos de aplicação

- Para a proteção de sifões híbridos Geberit contra a sujidade
- Para a proteção contra sujidade de sifões de urinol Geberit com função de sucção
- Para urinóis Preda
- Para urinóis Selva

Refª	Cor / superfície	UMV1 [ud.]	EUR/ud.
116.059.00.1	Branco	1	20,40
116.059.SN.1	Escovado	1	60,80

Tubos de descarga, curvas de descarga e acessórios de transição

Extensão de curva de descarga Geberit com emboque

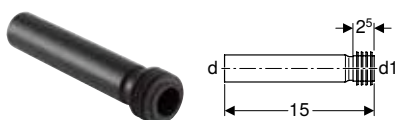

Campos de aplicação

- Para a ligação a urinóis

Fornecimento

- Emboque de EPDM

Dados técnicos

Material PEAD

Refª	d, Ø [mm]	d1, Ø [mm]	arc [°]	UMV1 [ud.]	EUR/ud.
152.489.16.1	32	35	0	1	10,00

Urinóis

Acessórios complementares
Material de fixação

Peça intermédia de tubo de descarga Geberit

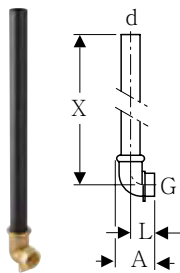

Dados técnicos

Material	PE/bronze							
Ref ^a	d, ø [mm]	G ["]	arc [°]	A [cm]	L [cm]	X [cm]	UMV1 [ud.]	EUR/ud.
119.703.16.1	32	1"	90	6,5	4	44	1	39,80

Peça intermédia de tubo de descarga Geberit

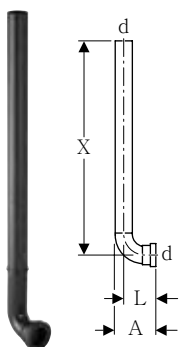

Campos de aplicação

- Para urinóis com tubo de entrada com emboque, embutidos
- Para a ligação a conjuntos de instalação para sistemas de descarga para urinol Geberit

Fornecimento

- Tampão de proteção

Dados técnicos

Material	PEAD						
Ref ^a	d, ø [mm]	arc [°]	A [cm]	L [cm]	X [cm]	UMV1 [ud.]	EUR/ud.
119.704.16.1	32	90	7,5	6	52	1	26,00

Material de fixação

Material de fixação Geberit para urinol, Kerafix



Fornecimento

- Conjunto com 2 unidades

Ref ^a	Cor / superfície	UMV1 [ud.]	EUR/ud.
551075000	Branco	1	27,50







Sistemas de descarga para urinol

Visão geral da gama de produtos – sistemas de descarga para urinol Geberit.	514
De interior.....	515
Com acionamento eletrónico, alimentação elétrica	515
Com acionamento pneumático	519
Exterior	524
Com acionamento eletrónico, alimentação elétrica	524
Com acionamento eletrónico, alimentação a pilhas	525
Acessórios complementares	528
Kits de estrutura e de substituição	528
Visão geral da gama de produtos – renovação de sistemas de urinóis	529
Tubos de descarga, curvas de descarga e acessórios de transição	531
Placas de acesso	532
Comandos remotos	533

Visão geral da gama de produtos – sistemas de descarga para urinol Geberit

Geberit Portugal, Versão: outubro 2023

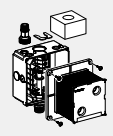
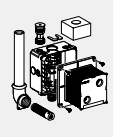
Versão	Exterior			De interior
	Alimentação elétrica	Alimentação a pilhas		Alimentação elétrica
				
Outros	116.076.00.1	116.077.00.1	115.805.21.3	
Série 01				116.021.xx.5
Série 10				116.025.xx.1
Série 30				116.027.xx.1
Série 50				116.026.xx.1
Estruturas Geberit Duofix para urinóis				
111.616.00.1				✓
Estrutura Geberit Duofix para urinol, 112–130 cm, universal				
111.676.00.1				✓
Estrutura Geberit Duofix para urinol, 112–130 cm, universal, para espalhador				
111.686.00.1	✓	✓		
Estrutura Geberit Duofix para urinol, 112–130 cm, universal, para sistema de descarga aparente				
111.617.00.1				
Estrutura Geberit Duofix para urinol, 98 cm, universal, para descarga de topo				
Estruturas Geberit GIS para urinóis				
Estruturas Geberit Kombifix para urinóis				
457.611.00.1				✓
Estrutura Geberit Kombifix para urinol, 109–127 cm, universal				
457.606.00.1				✓
Estrutura Geberit Kombifix para urinol, 109–127 cm, universal, para espalhador				
457.686.00.1	✓	✓		
Estrutura Geberit Kombifix para urinol, 109–127 cm, universal, sistema de descarga aparente				
Conjuntos de instalação				
116.001.00.1				✓
Conjunto de instalação Geberit para sistema de descarga para urinol, universal				
116.005.00.1				✓
Conjunto de instalação Geberit para urinóis Preda, Selva e Tamina, para sistema de descarga para urinóis				

✓ Compatível

De interior

Com acionamento eletrônico, alimentação elétrica

Sistema de descarga para urinóis Geberit com acionamento eletrônico, alimentação elétrica, placa de acesso série 01

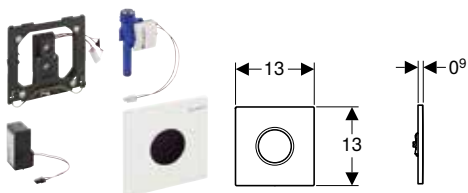

Campos de aplicação

- Para acionamento automático de descargas de urinóis
- Para estruturas de instalação Geberit para urinol com descarga frontal
- Para a montagem em conjuntos de instalação para sistemas de descarga para urinol Geberit (a partir da data de fabrico de 2009)

Dados técnicos

Nível de proteção	IP45
Voltagem nominal	110–240 V AC
Corrente	4,5 V DC
Frequência da rede	50–60 Hz
Pressão de escoamento mín.	1–8 bar
Pressão de teste da água máx.	16 bar
Pressão de teste do ar / gás inerte máx.	3 bar
Temperatura da água máx.	30 °C
Taxa de fluxo com 1 bar sem limitador da taxa de fluxo	0,3 l/s
Taxa de fluxo com 1 bar com limitador da taxa de fluxo	0,18 l/s
Humidade do ar relativa	≤ 100 %
Pressão de escoamento mínima para taxa de fluxo calculada	1 bar
Gama de ajuste da descarga com intervalo	1–168 h
Definições de fábrica da descarga com intervalo	24 h
Gama de ajuste do tempo de descarga com intervalo	3–180 s
Definições de fábrica do tempo de descarga com intervalo	5 s
Gama de ajuste do tempo de detecção	3–15 s
Definições de fábrica do tempo de detecção	7 s
Gama de ajuste do tempo de descarga	1–15 s
Tempo de descarga definições de fábrica	7 s

Características

- Placa de acesso com barra de segurança
- Detecção segura da distância por infravermelhos
- Sensor infravermelho autorregulável
- Detecção por infravermelhos com supressão do fundo
- Modo híbrido economizador de água regulável
- Tempo de descarga regulável
- Descarga com intervalo regulável
- Adaptação dinâmica do tempo de descarga
- Pré-descarga regulável
- Convertível para o funcionamento com urinol com tampa
- Distribuição de corrente por ligação à corrente elétrica
- Operacional após a ligação à corrente elétrica
- Fonte de alimentação elétrica com display LED
- Sistema de controlo de falta de energia
- Função de fecho da válvula em caso de falha de energia
- Descarga única depois de ativar a alimentação de corrente
- Funções com comando de serviço Geberit regulável e consultável
- Ajustes do aparelho e operação com aparelho móvel através de interface Bluetooth® integrada
- Compatível com a aplicação Geberit Control
- Possibilidade de ligação em rede por cabo com Geberit Gateway via conversor GEBUS
- Possibilidade de ligação em rede sem fios com Geberit Gateway via Bluetooth
- Compatível com Geberit Connect
- Acionamento desativável
- Volume de descarga reduzível até 0,5 l por descarga através do parafuso regulador do conjunto de instalação
- Grupo de torneiras II conforme DIN 4109

Fornecimento

- Série 01 placa de acesso com ótica IV
- Aro de fixação
- Comando por infravermelho, pré-montado em aro de fixação
- Válvula de solenóide
- Fonte de alimentação elétrica
- Material de fixação

Ref ^a	Cor / superfície	Material	Consumo de energia	UMV1 [ud.]	EUR/ud.
116.021.11.5	Branco	Liga de zinco	≤ 0,5	1	575,80
116.021.21.5	Cromado brilhante	Liga de zinco	≤ 0,5	1	575,80
116.021.JQ.5	Cromado mate / Com revestimento easy to clean	Liga de zinco	≤ 0,5	1	514,90

Combinável

- Conjunto de instalação Geberit para sistema de descarga para urinol, universal → pág. 530
- Estrutura Geberit Duofix para urinol, 112–130 cm, universal → pág. 374
- Estrutura Geberit Duofix para urinol, 112–130 cm, universal, para espalhador → pág. 375
- Estrutura Geberit Kombifix para urinol, 109–127 cm, universal → pág. 404
- Estrutura Geberit Kombifix para urinol, 109–127 cm, universal, para espalhador → pág. 405

Acessórios complementares

- Comando de serviço Geberit → pág. 533
- Comando de limpeza Geberit → pág. 533



- Também disponível com sistema a bateria; "Sistema de descarga Geberit com acionamento de descarga eletrônico, a bateria, série 01" (ref^a 116.031.xx.5), consulte os nossos serviços técnicos para mais informações

Sistema de descarga para urinóis Geberit com acionamento eletrônico, alimentação elétrica, placa de acesso série 10

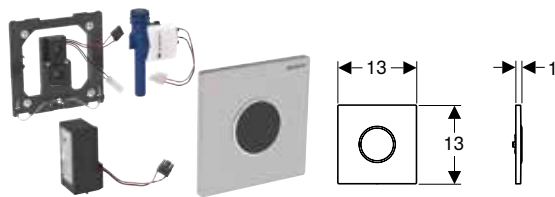

Campos de aplicação

- Para acionamento automático de descargas de urinóis
- Para estruturas de instalação Geberit para urinol com descarga frontal
- Para a montagem em conjuntos de instalação para sistemas de descarga para urinol Geberit (a partir da data de fabrico de 2009)

Dados técnicos

Nível de proteção	IP45
Voltagem nominal	110–240 V AC
Corrente	4,5 V DC
Frequência da rede	50–60 Hz
Pressão de escoamento mín.	1–8 bar
Pressão de teste da água máx.	16 bar
Pressão de teste do ar / gás inerte máx.	3 bar
Temperatura da água máx.	30 °C
Taxa de fluxo com 1 bar sem limitador da taxa de fluxo	0,3 l/s
Taxa de fluxo com 1 bar com limitador da taxa de fluxo	0,18 l/s
Humidade do ar relativa	≤ 100 %
Pressão de escoamento mínima para taxa de fluxo calculada	1 bar
Gama de ajuste da descarga com intervalo	1–168 h
Definições de fábrica da descarga com intervalo	24 h
Gama de ajuste do tempo de descarga com intervalo	3–180 s
Definições de fábrica do tempo de descarga com intervalo	5 s
Gama de ajuste do tempo de deteção	3–15 s
Definições de fábrica do tempo de deteção	7 s
Gama de ajuste do tempo de descarga	1–15 s
Tempo de descarga definições de fábrica	7 s

Características

- Placa de acesso com barra de segurança
- Deteção segura da distância por infravermelhos
- Sensor infravermelho autorregulável
- Deteção por infravermelhos com supressão do fundo
- Modo híbrido economizador de água regulável
- Tempo de descarga regulável
- Descarga com intervalo regulável
- Adaptação dinâmica do tempo de descarga
- Pré-descarga regulável
- Convertível para o funcionamento com urinol com tampa
- Distribuição de corrente por ligação à corrente elétrica
- Operacional após a ligação à corrente elétrica
- Fonte de alimentação elétrica com display LED
- Sistema de controlo de falta de energia
- Função de fecho da válvula em caso de falha de energia
- Descarga única depois de ativar a alimentação de corrente
- Funções com comando de serviço Geberit regulável e consultável
- Ajustes do aparelho e operação com aparelho móvel através de interface Bluetooth® integrada
- Compatível com a aplicação Geberit Control
- Possibilidade de ligação em rede por cabo com Geberit Gateway via conversor GEBUS
- Possibilidade de ligação em rede sem fios com Geberit Gateway via Bluetooth
- Compatível com Geberit Connect
- Acionamento desativável
- Volume de descarga reduzível até 0,5 l por descarga através do parafuso regulador do conjunto de instalação
- Grupo de torneiras II conforme DIN 4109

Fornecimento

- Série 10 placa de acesso com ótica IV
- Comando por infravermelho, pré-montado em aro de fixação
- Válvula de solenóide
- Fonte de alimentação elétrica
- Material de fixação

Ref ^a	Cor / superfície	Material	Consumo de energia	UMV1 [ud.]	EUR/ud.
116.025.16.1	Placa: preto mate, revestimento de limpeza fácil Anel de design: preto	Aço inox	≤ 0,5	1	617,30
116.025.DW.1	Placa: preto Anel de design: preto mate	Aço inox	≤ 0,5	1	617,30
116.025.JQ.1	Placa: cromado mate, revestimento de limpeza fácil Anel de design: cromado brilhante	Liga de zinco	≤ 0,5	1	581,00
116.025.KH.1	Placa: cromado brilhante Anel de design: cromado mate	Liga de zinco	≤ 0,5	1	649,50
116.025.KJ.1	Placa: branco Anel de design: cromado brilhante	Liga de zinco	≤ 0,5	1	649,50
116.025.KK.1	Placa: branco Anel de design: dourado	Liga de zinco	≤ 0,5	1	649,50
116.025.KM.1	Placa: preto Anel de design: cromado brilhante	Liga de zinco	≤ 0,5	1	649,50
116.025.SN.1	Placa: escovado, com revestimento de limpeza fácil Anel de design: polido	Aço inox	≤ 0,5	1	633,60

Combinável

- Conjunto de instalação Geberit para sistema de descarga para urinol, universal → pág. 530
- Estrutura Geberit Duofix para urinol, 112–130 cm, universal → pág. 374
- Estrutura Geberit Duofix para urinol, 112–130 cm, universal, para espalhador → pág. 375
- Estrutura Geberit Kombifix para urinol, 109–127 cm, universal → pág. 404
- Estrutura Geberit Kombifix para urinol, 109–127 cm, universal, para espalhador → pág. 405

Acessórios complementares

- Comando de serviço Geberit → pág. 533
- Comando de limpeza Geberit → pág. 533

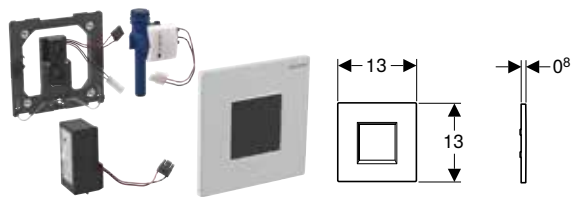

- Também disponível com sistema a bateria; "Sistema de descarga Geberit com acionamento de descarga eletrônico, a bateria, série 10" (ref^a 116.035.xx.1), consulte os nossos serviços técnicos para mais informações

Sistema de descarga para urinóis Geberit com acionamento eletrônico, alimentação elétrica, placa de acesso série 30**Campos de aplicação**

- Para acionamento automático de descargas de urinóis
- Para estruturas de instalação Geberit para urinol com descarga frontal
- Para a montagem em conjuntos de instalação para sistemas de descarga para urinol Geberit (a partir da data de fabrico de 2009)

Dados técnicos

Nível de proteção	IP45
Voltagem nominal	110–240 V AC
Corrente	4,5 V DC
Frequência da rede	50–60 Hz
Pressão de escoamento mín.	1–8 bar
Pressão de teste da água máx.	16 bar
Pressão de teste do ar / gás inerte máx.	3 bar
Temperatura da água máx.	30 °C
Taxa de fluxo com 1 bar sem limitador da taxa de fluxo	0,3 l/s
Taxa de fluxo com 1 bar com limitador da taxa de fluxo	0,18 l/s
Humidade do ar relativa	≤ 100 %
Pressão de escoamento mínima para taxa de fluxo calculada	1 bar
Gama de ajuste da descarga com intervalo	1–168 h
Definições de fábrica da descarga com intervalo	24 h
Gama de ajuste do tempo de descarga com intervalo	3–180 s
Definições de fábrica do tempo de descarga com intervalo	5 s
Gama de ajuste do tempo de deteção	3–15 s
Definições de fábrica do tempo de deteção	7 s
Gama de ajuste do tempo de descarga	1–15 s
Tempo de descarga definições de fábrica	7 s

Características

- Placa de acesso com barra de segurança
- Deteção segura da distância por infravermelhos
- Sensor infravermelho autorregulável
- Deteção por infravermelhos com supressão do fundo
- Modo híbrido economizador de água regulável
- Tempo de descarga regulável
- Descarga com intervalo regulável
- Adaptação dinâmica do tempo de descarga
- Pré-descarga regulável
- Convertível para o funcionamento com urinol com tampa
- Distribuição de corrente por ligação à corrente elétrica
- Operacional após a ligação à corrente elétrica
- Fonte de alimentação elétrica com display LED
- Sistema de controlo de falta de energia
- Função de fecho da válvula em caso de falha de energia
- Descarga única depois de ativar a alimentação de corrente
- Funções com comando de serviço Geberit regulável e consultável
- Ajustes do aparelho e operação com aparelho móvel através de interface Bluetooth® integrada
- Compatível com a aplicação Geberit Control
- Possibilidade de ligação em rede por cabo com Geberit Gateway via conversor GEBUS
- Possibilidade de ligação em rede sem fios com Geberit Gateway via Bluetooth
- Compatível com Geberit Connect
- Acionamento desativável
- Volume de descarga reduzível até 0,5 l por descarga através do parafuso regulador do conjunto de instalação
- Grupo de torneiras II conforme DIN 4109

Fornecimento

- Série 30 placa de acesso com ótica IV
- Comando por infravermelho, pré-montado em aro de fixação
- Válvula de solenóide
- Fonte de alimentação elétrica
- Material de fixação

Ref ^a	Cor / superfície	Material	Consumo de energia	UMV1 [ud.]	EUR/ud.
116.027.16.1	Preto / Mate	Liga de zinco	≤ 0,5	1	642,70
116.027.JQ.1	Cromado mate / Com revestimento easy to clean	Liga de zinco	≤ 0,5	1	592,10
116.027.KH.1	Cromado brilhante	Liga de zinco	≤ 0,5	1	655,10
116.027.KJ.1	Branco	Liga de zinco	≤ 0,5	1	655,10
116.027.KM.1	Preto	Liga de zinco	≤ 0,5	1	655,10
116.027.KX.1	Cromado, escovado	Liga de zinco	≤ 0,5	1	655,10

Combinável

- Conjunto de instalação Geberit para sistema de descarga para urinol, universal → pág. 530
- Estrutura Geberit Duofix para urinol, 112–130 cm, universal → pág. 374
- Estrutura Geberit Duofix para urinol, 112–130 cm, universal, para espalhador → pág. 375
- Estrutura Geberit Kombifix para urinol, 109–127 cm, universal → pág. 404
- Estrutura Geberit Kombifix para urinol, 109–127 cm, universal, para espalhador → pág. 405

Acessórios complementares

- Comando de serviço Geberit → pág. 533
- Comando de limpeza Geberit → pág. 533



- Também disponível com sistema a bateria; "Sistema de descarga Geberit com acionamento de descarga eletrônico, a bateria, série 30" (ref^a 116.037.xx.1), consulte os nossos serviços técnicos para mais informações

Sistema de descarga para urinóis Geberit com acionamento eletrónico, alimentação elétrica, placa de acesso série 50

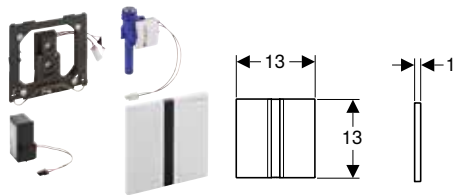

Campos de aplicação

- Para acionamento automático de descargas de urinóis
- Para estruturas de instalação Geberit para urinol com descarga frontal
- Para a montagem em conjuntos de instalação para sistemas de descarga para urinol Geberit (a partir da data de fabrico de 2009)

Dados técnicos

Nível de proteção	IP45
Voltagem nominal	110–240 V AC
Corrente	4,5 V DC
Frequência da rede	50–60 Hz
Pressão de escoamento mín.	1–8 bar
Pressão de teste da água máx.	16 bar
Pressão de teste do ar / gás inerte máx.	3 bar
Temperatura da água máx.	30 °C
Taxa de fluxo com 1 bar sem limitador da taxa de fluxo	0,3 l/s
Taxa de fluxo com 1 bar com limitador da taxa de fluxo	0,18 l/s
Humidade do ar relativa	≤ 100 %
Pressão de escoamento mínima para taxa de fluxo calculada	1 bar
Gama de ajuste da descarga com intervalo	1–168 h
Definições de fábrica da descarga com intervalo	24 h
Gama de ajuste do tempo de descarga com intervalo	3–180 s
Definições de fábrica do tempo de descarga com intervalo	5 s
Gama de ajuste do tempo de deteção	3–15 s
Definições de fábrica do tempo de deteção	7 s
Gama de ajuste do tempo de descarga	1–15 s
Tempo de descarga definições de fábrica	7 s

Características

- Placa de acesso com barra de segurança
- Deteção segura da distância por infravermelhos
- Sensor infravermelho autorregulável
- Deteção por infravermelhos com supressão do fundo
- Modo híbrido economizador de água regulável
- Tempo de descarga regulável
- Descarga com intervalo regulável
- Adaptação dinâmica do tempo de descarga
- Pré-descarga regulável
- Convertível para o funcionamento com urinol com tampa
- Distribuição de corrente por ligação à corrente elétrica
- Operacional após a ligação à corrente elétrica
- Fonte de alimentação elétrica com display LED
- Sistema de controlo de falta de energia
- Função de fecho da válvula em caso de falha de energia
- Descarga única depois de ativar a alimentação de corrente
- Funções com comando de serviço Geberit regulável e consultável
- Ajustes do aparelho e operação com aparelho móvel através de interface Bluetooth® integrada
- Compatível com a aplicação Geberit Control
- Possibilidade de ligação em rede por cabo com Geberit Gateway via conversor GEBUS
- Possibilidade de ligação em rede sem fios com Geberit Gateway via Bluetooth
- Compatível com Geberit Connect
- Acionamento desativável
- Volume de descarga reduzível até 0,5 l por descarga através do parafuso regulador do conjunto de instalação
- Grupo de torneiras II conforme DIN 4109

Fornecimento

- Série 50 placa de acesso com ótica IV
- Aro de fixação
- Comando por infravermelho, pré-montado em aro de fixação
- Válvula de solenóide
- Fonte de alimentação elétrica
- Material de fixação

Ref ^a	Cor / superfície	Material	Consumo de energia	UMV1 [ud.]	EUR/ud.
116.026.GH.1	Cromado, escovado	Liga de zinco	≤ 0,5	1	767,50
116.026.QB.1	Ouro rosa / Escovado, com revestimento easy-to-clean	Liga de zinco	≤ 0,5	1	977,50
116.026.QD.1	Cromado preto / Escovado, com revestimento easy-to-clean	Liga de zinco	≤ 0,5	1	977,50
116.026.QF.1	Cor de latão / Escovado, com revestimento easy-to-clean	Liga de zinco	≤ 0,5	1	977,50

Combinável

- Conjunto de instalação Geberit para sistema de descarga para urinol, universal → pág. 530
- Estrutura Geberit Duofix para urinol, 112–130 cm, universal → pág. 374
- Estrutura Geberit Duofix para urinol, 112–130 cm, universal, para espalhador → pág. 375
- Estrutura Geberit Kombifix para urinol, 109–127 cm, universal → pág. 404
- Estrutura Geberit Kombifix para urinol, 109–127 cm, universal, para espalhador → pág. 405

Acessórios complementares

- Comando de serviço Geberit → pág. 533
- Comando de limpeza Geberit → pág. 533



- Também disponível com sistema a bateria; "Sistema de descarga Geberit com acionamento de descarga eletrónico, a bateria, série 50" (ref^a 116.036.xx.1), consulte os nossos serviços técnicos para mais informações

Com acionamento pneumático

Sistema de descarga para urinóis Geberit com acionamento pneumático, placa de comando de descarga série 01

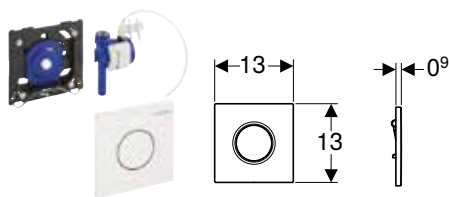

Campos de aplicação

- Para acionamento manual de descargas de urinóis
- Para estruturas de instalação Geberit para urinol com descarga frontal
- Para estruturas de instalação Geberit para urinol com descarga de topo
- Para a montagem em conjuntos de instalação para sistemas de descarga para urinol Geberit (a partir da data de fabrico de 2009)

Dados técnicos

Pressão de escoamento mín.	1–8 bar
Pressão de teste da água máx.	16 bar
Pressão de teste do ar / gás inerte máx.	3 bar
Temperatura da água máx.	30 °C
Força de comando (N) máx.	12 N
Taxa de fluxo com 1 bar sem limitador da taxa de fluxo	0,3 l/s
Taxa de fluxo com 1 bar com limitador da taxa de fluxo	0,18 l/s
Humidade do ar relativa	≤ 100 %
Pressão de escoamento mínima para taxa de fluxo calculada	1 bar
Gama de ajuste do tempo de descarga	4 s / 8 s / 12 s

Características

- Placa de comando de descarga com barra de segurança
- Definição do tempo de descarga com bocais de ar (pneumático)
- Força de acionamento reduzida
- Movimento de elevação reduzido
- Acionamento ao soltar a tecla de comando
- Volume de descarga reduzível até 0,5 l por descarga através do parafuso regulador do conjunto de instalação
- Grupo de torneiras II conforme DIN 4109

Fornecimento

- Série 01 placa de comando de descarga
- Acionamento pneumático pré-montado em aro de fixação
- Válvula pneumática
- Material de fixação

Ref ^a	Cor / superfície	Material	UMV1 [ud.]	EUR/ud.
116.011.11.5	Branco	Plástico	1	156,70
116.011.21.5	Cromado brilhante	Plástico	1	156,70
116.011.JQ.5	Cromado mate / Com revestimento easy to clean	Plástico	1	140,00

Combinável

- Conjunto de instalação Geberit para sistema de descarga para urinol, universal → pág. 530
- Estrutura Geberit Duofix para urinol, 112–130 cm, universal → pág. 374
- Estrutura Geberit Duofix para urinol, 112–130 cm, universal, para espalhador → pág. 375
- Estrutura Geberit Duofix para urinol, 98 cm, universal, para descarga de topo → pág. 377
- Estrutura Geberit Kombifix para urinol, 109–127 cm, universal → pág. 404
- Estrutura Geberit Kombifix para urinol, 109–127 cm, universal, para espalhador → pág. 405

Sistema de descarga para urinóis Geberit com acionamento pneumático, placa de comando de descarga série 10

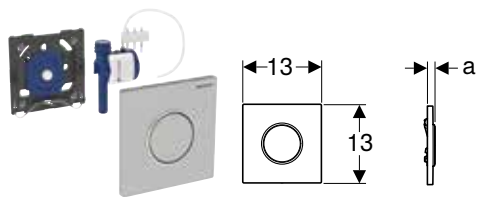

Campos de aplicação

- Para acionamento manual de descargas de urinóis
- Para estruturas de instalação Geberit para urinol com descarga frontal
- Para estruturas de instalação Geberit para urinol com descarga de topo
- Para a montagem em conjuntos de instalação para sistemas de descarga para urinol Geberit (a partir da data de fabrico de 2009)

Dados técnicos

Pressão de escoamento mín.	1–8 bar
Pressão de teste da água máx.	16 bar
Pressão de teste do ar / gás inerte máx.	3 bar
Temperatura da água máx.	30 °C
Força de comando (N) máx.	12 N
Taxa de fluxo com 1 bar sem limitador da taxa de fluxo	0,3 l/s
Taxa de fluxo com 1 bar com limitador da taxa de fluxo	0,18 l/s
Humidade do ar relativa	≤ 100 %
Pressão de escoamento mínima para taxa de fluxo calculada	1 bar
Gama de ajuste do tempo de descarga	4 s / 8 s / 12 s

Características

- Placa de comando de descarga com barra de segurança
- Definição do tempo de descarga com bocais de ar (pneumático)
- Força de acionamento reduzida
- Movimento de elevação reduzido
- Acionamento ao soltar a tecla de comando
- Volume de descarga reduzível até 0,5 l por descarga através do parafuso regulador do conjunto de instalação
- Grupo de torneiras II conforme DIN 4109

Fornecimento

- Série 10 placa de comando de descarga
- Acionamento pneumático pré-montado em aro de fixação
- Válvula pneumática
- Material de fixação

Ref ^a	Cor / superfície	Material	a [cm]	UMV1 [ud.]	EUR/ud.
116.015.16.1	Placa e tecla: lacado mate preto, com revestimento easy-to-clean Anéis de design: preto	Aço inox	1,1	1	179,60
116.015.DW.1	Placa e tecla: preto Anéis de design: preto mate	Aço inox	1,1	1	179,60
116.015.JQ.1	Placa e tecla: cromado mate pintado, com revestimento easy-to-clean Anel de design: cromado brilhante	Plástico	1,3	1	179,60
116.015.KH.1	Placa e tecla: cromado brilhante Anel de design: cromado mate	Plástico	1,3	1	201,00
116.015.KJ.1	Placa e tecla: branco Anel de design: cromado brilhante	Plástico	1,3	1	201,00
116.015.KK.1	Placa e tecla: branco Anel de design: dourado	Plástico	1,3	1	201,00
116.015.KM.1	Placa e tecla: preto Anel de design: cromado brilhante	Plástico	1,3	1	201,00
116.015.SN.1	Placa e tecla: escovado, com revestimento easy-to-clean Anel de design: polido	Aço inox	1,1	1	205,60

Combinável

- Conjunto de instalação Geberit para sistema de descarga para urinol, universal → pág. 530
- Estrutura Geberit Duofix para urinol, 112–130 cm, universal → pág. 374
- Estrutura Geberit Duofix para urinol, 112–130 cm, universal, para espalhador → pág. 375
- Estrutura Geberit Kombifix para urinol, 98 cm, universal, para descarga de topo → pág. 377
- Estrutura Geberit Kombifix para urinol, 109–127 cm, universal → pág. 404
- Estrutura Geberit Kombifix para urinol, 109–127 cm, universal, para espalhador → pág. 405

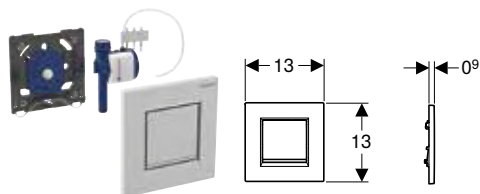
Sistema de descarga para urinóis Geberit com acionamento pneumático, placa de comando de descarga série 30**Campos de aplicação**

- Para acionamento manual de descargas de urinóis
- Para estruturas de instalação Geberit para urinol com descarga frontal
- Para estruturas de instalação Geberit para urinol com descarga de topo
- Para a montagem em conjuntos de instalação para sistemas de descarga para urinol Geberit (a partir da data de fabrico de 2009)

Dados técnicos

Pressão de escoamento mín.	1–8 bar
Pressão de teste da água máx.	16 bar
Pressão de teste do ar / gás inerte máx.	3 bar
Temperatura da água máx.	30 °C
Força de comando (N) máx.	12 N
Taxa de fluxo com 1 bar sem limitador da taxa de fluxo	0,3 l/s
Taxa de fluxo com 1 bar com limitador da taxa de fluxo	0,18 l/s
Humidade do ar relativa	≤ 100 %
Pressão de escoamento mínima para taxa de fluxo calculada	1 bar
Gama de ajuste do tempo de descarga	4 s / 8 s / 12 s

Características

- Placa de comando de descarga com barra de segurança
- Definição do tempo de descarga com bocais de ar (pneumático)
- Força de acionamento reduzida
- Movimento de elevação reduzido
- Acionamento ao soltar a tecla de comando
- Volume de descarga reduzível até 0,5 l por descarga através do parafuso regulador do conjunto de instalação
- Grupo de torneiras II conforme DIN 4109

Fornecimento

- Série 30 placa de comando de descarga
- Acionamento pneumático pré-montado em aro de fixação
- Válvula pneumática
- Material de fixação

Ref ^a	Cor / superfície	Material	UMV1 [ud.]	EUR/ud.
116.017.16.1	Placa e tecla: lacado mate preto, com revestimento easy-to-clean Faixas de design: preto	Plástico	1	182,20
116.017.DW.1	Placa e tecla: preto Faixas de design: preto mate	Plástico	1	182,20
116.017.JQ.1	Placa e tecla: cromado mate pintado, com revestimento easy-to-clean Faixas de design: cromado brilhante	Plástico	1	182,20
116.017.KH.1	Placa e tecla: cromado brilhante Faixas de design: cromado mate	Plástico	1	201,70
116.017.KJ.1	Placa e tecla: branco Faixas de design: cromado brilhante	Plástico	1	201,70
116.017.KK.1	Placa e tecla: branco Faixas de design: dourado	Plástico	1	201,70
116.017.KM.1	Placa: preto / alto-brilho Faixas de design: cromado brilhante	Plástico	1	201,70

Combinável

- Conjunto de instalação Geberit para sistema de descarga para urinol, universal → pág. 530
- Estrutura Geberit Duofix para urinol, 112–130 cm, universal → pág. 374
- Estrutura Geberit Duofix para urinol, 112–130 cm, universal, para espalhador → pág. 375
- Estrutura Geberit Duofix para urinol, 98 cm, universal, para descarga de topo → pág. 377
- Estrutura Geberit Kombifix para urinol, 109–127 cm, universal → pág. 404
- Estrutura Geberit Kombifix para urinol, 109–127 cm, universal, para espalhador → pág. 405

Sistema de descarga para urinóis Geberit com acionamento pneumático, placa de comando de descarga série 50

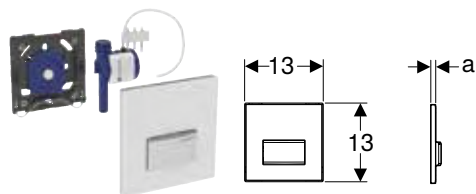

Campos de aplicação

- Para acionamento manual de descargas de urinóis
- Para estruturas de instalação Geberit para urinol com descarga frontal
- Para estruturas de instalação Geberit para urinol com descarga de topo
- Para a montagem em conjuntos de instalação para sistemas de descarga para urinol Geberit (a partir da data de fabrico de 2009)

Dados técnicos

Pressão de escoamento mín.	1–8 bar
Pressão de teste da água máx.	16 bar
Pressão de teste do ar / gás inerte máx.	3 bar
Temperatura da água máx.	30 °C
Força de comando (N) máx.	12 N
Taxa de fluxo com 1 bar sem limitador da taxa de fluxo	0,3 l/s
Taxa de fluxo com 1 bar com limitador da taxa de fluxo	0,18 l/s
Humidade do ar relativa	≤ 100 %
Pressão de escoamento mínima para taxa de fluxo calculada	1 bar
Gama de ajuste do tempo de descarga	4 s / 8 s / 12 s

Características

- Placa de comando de descarga com barra de segurança
- Definição do tempo de descarga com bocais de ar (pneumático)
- Força de acionamento reduzida
- Movimento de elevação reduzido
- Acionamento ao soltar a tecla de comando
- Volume de descarga reduzível até 0,5 l por descarga através do parafuso regulador do conjunto de instalação
- Grupo de torneiras II conforme DIN 4109

Fornecimento

- Série 50 Placa de comando de descarga
- Acionamento pneumático pré-montado em aro de fixação
- Válvula pneumática
- Material de fixação

Ref ^a	Cor / superfície	Material	a [cm]	UMV1 [ud.]	EUR/ud.
116.016.00.5	Personalizável	Liga de zinco	0,8	1	295,30
116.016.11.5	Branco	Liga de zinco/plástico	1,1	1	292,30
116.016.DW.5	Preto intenso RAL 9005	Liga de zinco/plástico	1,1	1	295,30
116.016.GH.5	Cromado, escovado	Liga de zinco/latão	1	1	420,90
116.016.JK.5	Lava / Vidro	Liga de zinco/vidro	1,2	1	335,90
116.016.JL.5	Cinzentos areia / Vidro	Liga de zinco/vidro	1,2	1	335,90
116.016.SD.5	Vidro espelhado	Liga de zinco/vidro	1,2	1	354,60

Combinável

- Conjunto de instalação Geberit para sistema de descarga para urinol, universal → pág. 530
- Estrutura Geberit Duofix para urinol, 112–130 cm, universal → pág. 374
- Estrutura Geberit Duofix para urinol, 112–130 cm, universal, para espalhador → pág. 375
- Estrutura Geberit Duofix para urinol, 98 cm, universal, para descarga de topo → pág. 377
- Estrutura Geberit Kombifix para urinol, 109–127 cm, universal → pág. 404
- Estrutura Geberit Kombifix para urinol, 109–127 cm, universal, para espalhador → pág. 405

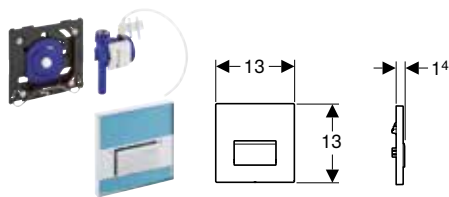
Sistema de descarga para urinóis Geberit com acionamento pneumático, placa de comando de descarga série 50, personalizável**Campos de aplicação**

- Para acionamento manual de descargas de urinóis
- Para estruturas de instalação Geberit para urinol com descarga frontal
- Para estruturas de instalação Geberit para urinol com descarga de topo
- Para a montagem em conjuntos de instalação para sistemas de descarga para urinol Geberit (a partir da data de fabrico de 2009)

Dados técnicos

Pressão de escoamento mín.	1–8 bar
Pressão de teste da água máx.	16 bar
Pressão de teste do ar / gás inerte máx.	3 bar
Temperatura da água máx.	30 °C
Força de comando (N) máx.	12 N
Taxa de fluxo com 1 bar sem limitador da taxa de fluxo	0,3 l/s
Taxa de fluxo com 1 bar com limitador da taxa de fluxo	0,18 l/s
Humidade do ar relativa	≤ 100 %
Pressão de escoamento mínima para taxa de fluxo calculada	1 bar
Gama de ajuste do tempo de descarga	4 s / 8 s / 12 s

Características

- Placa de comando de descarga de liga de zinco
- Placa de comando de descarga com barra de segurança
- Definição do tempo de descarga com bocais de ar (pneumático)
- Força de acionamento reduzida
- Movimento de elevação reduzido
- Acionamento ao soltar a tecla de comando
- Volume de descarga reduzível até 0,5 l por descarga através do parafuso regulador do conjunto de instalação
- Grupo de torneiras II conforme DIN 4109

Fornecimento

- Série 50 Placa de comando de descarga
- Acionamento pneumático pré-montado em aro de fixação
- Válvula pneumática
- Material de fixação

Ref ^a	Cor / superfície	Material	UMV1 [ud.]	EUR/ud.
116.016.00.1	Personalizável	Liga de zinco	1	292,30

Combinável

- Conjunto de instalação Geberit para sistema de descarga para urinol, universal → pág. 530
- Estrutura Geberit Duofix para urinol, 112–130 cm, universal → pág. 374
- Estrutura Geberit Duofix para urinol, 112–130 cm, universal, para espalhador → pág. 375
- Estrutura Geberit Duofix para urinol, 98 cm, universal, para descarga de topo → pág. 377
- Estrutura Geberit Kombifix para urinol, 109–127 cm, universal → pág. 404
- Estrutura Geberit Kombifix para urinol, 109–127 cm, universal, para espalhador → pág. 405

Exterior

Com acionamento eletrônico, alimentação elétrica

Sistema de descarga para urinóis Geberit com acionamento eletrônico, alimentação elétrica, de exterior, oculto



Campos de aplicação

- Para acionamento automático de descargas de urinóis
- Para acionamento oculto de descargas de urinóis
- Para a montagem atrás da cerâmica
- Para instalações de urinóis com entrada pela parte traseira e saída para trás
- Para estruturas de instalação Geberit para urinol, para sistemas de descarga para urinóis integrados ou sistemas de descarga exteriores para urinol ocultos

Dados técnicos

Nível de proteção	IPX4
Voltagem nominal	110–240 V AC
Corrente	6,6 V DC
Frequência da rede	50–60 Hz
Pressão de escoamento mín.	1–8 bar
Pressão de teste da água máx.	16 bar
Temperatura da água máx.	30 °C
Taxa de fluxo com 1 bar com limitador da taxa de fluxo	0,18 l/s
Pressão de escoamento mínima para taxa de fluxo calculada	1 bar
Gama de ajuste da descarga com intervalo	1–168 h
Definições de fábrica da descarga com intervalo	24 h
Gama de ajuste do tempo de descarga com intervalo	3–180 s
Definições de fábrica do tempo de descarga com intervalo	5 s
Gama de ajuste do tempo de detecção	3–15 s
Definições de fábrica do tempo de detecção	7 s
Gama de ajuste do tempo de descarga	1–15 s
Tempo de descarga definições de fábrica	7 s

Características

- Distribuição de corrente por ligação à corrente elétrica
- Fonte de alimentação eléctrica integrada com display LED
- Sistema de descarga para urinóis com indicador LED
- Ajustes do aparelho e operação com aparelho móvel através de interface Bluetooth® integrada
- Compatível com a aplicação Geberit Control
- Estatísticas de funcionamento acessíveis através da aplicação Control da Geberit
- Possibilidade de ligação em rede sem fios com Geberit Gateway via Bluetooth® (data de fabrico a partir de janeiro de 2024)
- Compatível com Geberit Connect
- Tempo de descarga regulável
- Descarga com intervalo regulável
- Adaptação dinâmica do tempo de descarga
- Modo híbrido economizador de água regulável
- Operacional após a ligação à corrente elétrica
- Descarga única depois de ativar a alimentação de corrente
- Antivandalismo
- Sistema de controlo de falta de energia
- Função de fecho da válvula em caso de falha de energia
- Sensor de luminosidade para a desativação do sistema de descarga para urinóis com o urinol desmontado

Fornecimento

- Controlo eletrônico
- Sifão de urinol com sensor
- Tubo de água com válvula solenóide

Ref ^a	Consumo de energia	UMV1 [ud.]	EUR/ud.
116.076.00.1	≤ 0,5	1	506,40

Combinável

- Estrutura Geberit Duofix para urinol, 112–130 cm, universal, para sistema de descarga aparente → pág. 376
- Estrutura Geberit Kombifix para urinol, 109–127 cm, universal, sistema de descarga aparente → pág. 406

Acessórios complementares

- Curva Geberit Silent-PP

Com acionamento eletrônico, alimentação a pilhas

Sistema de descarga para urinóis Geberit com acionamento eletrônico, alimentação a pilhas, de exterior, oculto



Campos de aplicação

- Para acionamento automático de descargas de urinóis
- Para acionamento oculto de descargas de urinóis
- Para a montagem atrás da cerâmica
- Para instalações de urinóis com entrada pela parte traseira e saída para trás
- Para estruturas de instalação Geberit para urinol, para sistemas de descarga para urinóis integrados ou sistemas de descarga exteriores para urinol ocultos

Dados técnicos

Tipo de pilha	Pilha alcalina (1,5 V AA)
Vida útil da pilha fornecida	2 anos
Nível de proteção	IPX4
Corrente	3 V DC
Pressão de escoamento mín.	1–8 bar
Pressão de teste da água máx.	16 bar
Temperatura da água máx.	30 °C
Taxa de fluxo com 1 bar com limitador da taxa de fluxo	0,18 l/s
Pressão de escoamento mínima para taxa de fluxo calculada	1 bar
Gama de ajuste da descarga com intervalo	1–168 h
Definições de fábrica da descarga com intervalo	24 h
Gama de ajuste do tempo de descarga com intervalo	3–180 s
Definições de fábrica do tempo de descarga com intervalo	5 s
Gama de ajuste do tempo de detecção	3–15 s
Definições de fábrica do tempo de detecção	7 s
Gama de ajuste do tempo de descarga	1–15 s
Tempo de descarga definições de fábrica	7 s

Características

- Distribuição de corrente por pilha
- Sistema de descarga para urinóis com indicador LED
- Ajustes do aparelho e operação com aparelho móvel através de interface Bluetooth® integrada
- Compatível com a aplicação Geberit Control
- Estatísticas de funcionamento acessíveis através da aplicação Control da Geberit
- Estado de carga da pilha acessível através da aplicação Control da Geberit
- Possibilidade de ligação em rede sem fios com Geberit Gateway via Bluetooth® (data de fabrico a partir de janeiro de 2024)
- Compatível com Geberit Connect
- Tempo de descarga regulável
- Descarga com intervalo regulável
- Adaptação dinâmica do tempo de descarga
- Modo híbrido economizador de água regulável
- Antivandalismo
- Aviso de pilha fraca
- Função de fecho da válvula com pilha vazia
- Sensor de luminosidade para a desativação do sistema de descarga para urinóis com o urinol desmontado

Fornecimento

- Controlo eletrônico
- Sifão de urinol com sensor
- Tubo de água com válvula solenóide
- 2 pilhas alcalinas de manganês tipo AA 1,5 V

Ref ^a	Consumo de energia	UMV1 [ud.]	EUR/ud.
116.077.00.1	≤ 0,5	1	506,40

Combinável

- Estrutura Geberit Duofix para urinol, 112–130 cm, universal, para sistema de descarga aparente → pág. 376
- Estrutura Geberit Kombifix para urinol, 109–127 cm, universal, sistema de descarga aparente → pág. 406

Acessórios complementares

- Curva Geberit Silent-PP

Válvula de descarga Geberit para urinol, com acionamento eletrônico, alimentação a pilhas, montagem exterior

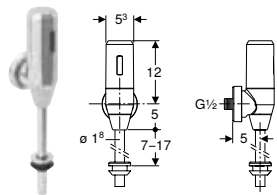

Campos de aplicação

- Para acionamento automático de descargas de urinóis
- Para a substituição de válvulas manuais de descarga aparente para urinol
- Para renovações, remodelações e edificações novas
- Para ligações embutidas ao abastecimento de água por trás

Dados técnicos

Tipo de pilha	CR-P2 (6 V)
Nível de proteção	IP45
Corrente	6 V DC
Pressão de escoamento mín.	1–10 bar
Temperatura da água máx.	30 °C
Definições de fábrica do tempo de detecção	7 s
Gama de ajuste do tempo de descarga	2–30 s
Tempo de descarga definições de fábrica	7 s

Características

- Detecção segura da distância por infravermelhos
- Sensor infravermelho autorregulável
- Detecção por infravermelhos com supressão do fundo
- Tempo de descarga regulável manualmente
- Descarga com intervalo regulável
- Funciona a pilhas
- Aviso de pilha fraca
- Função de fecho da válvula com pilha vazia

Fornecimento

- Corpo da torneira
- Comando por infravermelho
- Válvula de solenóide
- Pilha de lítio série CR-P2 6 V
- Ligação à rede de água R 1/2"

Ref ^a	Cor / superfície	UMV1 [ud.]	EUR/ud.
115.805.21.3	DD Cromado brilhante	1	357,10
115.805.21.5	N Cromado brilhante	1	346,60

N: Novo, disponível a partir de abril 2024; DD: Descontinuado a partir de abril 2024

Combinável

- Estrutura Geberit Duofix para urinol, 112–130 cm, universal, para sistema de descarga aparente → pág. 376
- Estrutura Geberit Kombifix para urinol, 109–127 cm, universal, sistema de descarga aparente → pág. 406













- Substituição para ref^a 115.805.21.3

Acessórios complementares









Kits de estrutura e de substituição

Visão geral da gama de produtos – renovação de sistemas de urinóis

Geberit Portugal, Versão: outubro 2023

Data de fabrico		2009–hoje					
Designação		Sistema de descarga embutido para urinol					
							
Referência do sistema de descarga para urinóis a renovar		116.02x.xx.x 116.03x.xx.x	116.01x.xx.x	116.02x.xx.x 116.03x.xx.x	116.01x.xx.x	116.02x.xx.x 116.03x.xx.x	
Dimensões da placa de comando de descarga		13 x 13 cm	13 x 13 cm	13 x 13 cm	13 x 13 cm	13 x 13 cm	
Acionamento pneumático			✓		✓		
Acionamento eletrónico, alimentação elétrica		✓		✓		✓	
Acionamento eletrónico, alimentação a pilhas		✓		✓		✓	
Bica de enchimento encaixada							
Situação inicial (solução instalada)	152.489.16.1 Extensão de curva de descarga Geberit com emboque 	✓	✓	✓	✓		
	Bica de enchimento enroscada para urinóis cerâmicos Laufen Taro e Tamaro						
Estruturas de instalação / conjuntos de instalação		Com bicha de ligação reforçada	Com bicha de ligação reforçada	Com tubo de descarga	Com tubo de descarga	Com bicha de ligação reforçada	
Urinóis cerâmicos (pode selecionar-se uma opção)	116.080.00.1 Urinol Geberit Selva para sistema de descarga embutido 	✓	✓			✓	
	116.081.00.1 Urinol Geberit Selva, sem água 	✓	✓			✓	
	116.082.00.1 Urinol Geberit Selva com comando integrado, alimentação elétrica 						
	116.084.00.1 Urinol Geberit Selva com comando integrado, alimentação a gerador 			✓	✓		

✓ Compatível

		Comando oculto		Sistema de descarga embutido para urinol						1998 e anterior	
											
116.01x.xx.x	116.010.00.1	115.802.xx.x 115.804.xx.x	115.819.xx.x 115.820.xx.x	115.802.xx.x	115.804.xx.x	115.819.xx.x 115.820.xx.x	115.555.xx.1	115.558.xx.1	115.452.00.1		
13 x 13 cm		16 x 16 cm	16,3 x 16,3 cm	16 x 16 cm	16 x 16 cm	16,3 x 16,3 cm	18 x 21 cm	18 x 21 cm	18 x 21 cm		
✓			✓			✓		✓			
	✓	✓		✓			✓		✓	✓	
		✓			✓		✓		✓	✓	
	✓	✓	✓	✓	✓	✓	✓	✓	✓	✓	
Com bicha de ligação reforçada	Com bicha de ligação reforçada	Com tubo de descarga, secção de água cinzenta	Com tubo de descarga, secção de água cinzenta	Com bicha de ligação reforçada, secção de água preta	Com bicha de ligação reforçada, secção de água preta	Com bicha de ligação reforçada, secção de água preta	Com tubo de descarga	Com tubo de descarga	Com tubo de descarga	Com tubo de descarga	
✓											
✓	✓	✓	✓	✓	✓	✓	✓	✓	✓	✓	
	✓										
	✓	✓	✓	✓			✓	✓	✓	✓	

Conjunto de instalação Geberit para sistema de descarga para urinol, universal

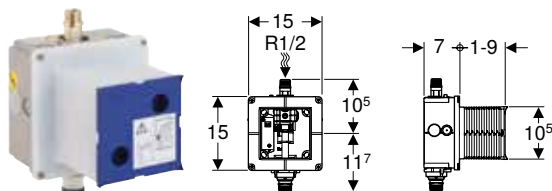

Campos de aplicação

- Para a montagem embutido em instalação em parede de alvenaria
- Para alojamento de sistemas de descarga para urinol Geberit (a partir da data de fabrico de 2009)

Dados técnicos

Pressão de escoamento mín.	1–8 bar
Pressão de teste da água máx.	16 bar
Humidade do ar relativa	95 %
Temperatura da água máx.	30 °C
Taxa de fluxo com 1 bar sem limitador da taxa de fluxo	0,3 l/s
Taxa de fluxo com 1 bar com limitador da taxa de fluxo	0,24 l/s
Humidade do ar relativa	95 %
Pressão de escoamento mínima para taxa de fluxo calculada	1 bar

Características

- Ligação ao abastecimento de água no topo ao centro
- Tubo guia pré-montado para lavagem da tubagem
- Com bocal de plástico
- Válvula de corte com difusor, pré-montada
- Ligação elétrica preparada
- Caixa de proteção para tampa de acesso protege contra humidade e sujidade
- Caixa de proteção para tampa de acesso pode ser cortada ao comprimento sem ferramenta

Fornecimento

- Caixa de protecção para acesso com tampa
- Ligação ao abastecimento de água R 1/2"
- Caixa embutida
- Válvula de corte com difusor
- Tubo guia
- Terminal

Ref ^a	UMV1 [ud.]	EUR/ud.
116.001.00.1	1	83,00

Combinável

- Sistema de descarga para urinóis Geberit com acionamento eletrónico, alimentação elétrica, placa de acesso série 01 → pág. 515
- Sistema de descarga para urinóis Geberit com acionamento pneumático, placa de comando de descarga série 01 → pág. 519
- Sistema de descarga para urinóis Geberit com acionamento eletrónico, alimentação elétrica, placa de acesso série 10 → pág. 516
- Sistema de descarga para urinóis Geberit com acionamento pneumático, placa de comando de descarga série 10 → pág. 520
- Sistema de descarga para urinóis Geberit com acionamento eletrónico, alimentação elétrica, placa de acesso série 30 → pág. 517
- Sistema de descarga para urinóis Geberit com acionamento pneumático, placa de comando de descarga série 30 → pág. 521
- Sistema de descarga para urinóis Geberit com acionamento eletrónico, alimentação elétrica, placa de acesso série 50 → pág. 518
- Sistema de descarga para urinóis Geberit com acionamento pneumático, placa de comando de descarga série 50 → pág. 522
- Sistema de descarga para urinóis Geberit com acionamento pneumático, placa de comando de descarga série 50, personalizável → pág. 523

Conjunto de instalação Geberit para urinóis Preda, Selva e Tamina, para sistema de descarga para urinóis

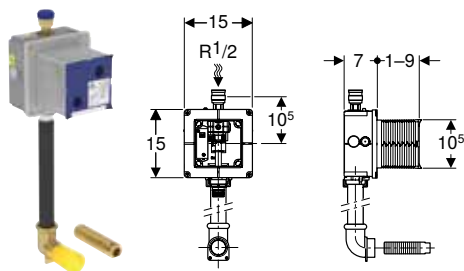

Campos de aplicação

- Para a montagem embutido em instalação em parede de alvenaria
- Para alojamento de sistemas de descarga para urinol Geberit (a partir da data de fabrico de 2009)
- Para urinóis Preda e Selva para sistemas de descarga embutidos para urinóis

Características

- Ligação ao abastecimento de água no topo ao centro
- Tubo guia pré-montado para lavagem da tubagem
- Com bocal de plástico
- Válvula de corte com difusor, pré-montada
- Ligação elétrica preparada
- Caixa de proteção para tampa de acesso protege contra humidade e sujidade
- Caixa de proteção para tampa de acesso pode ser cortada ao comprimento sem ferramenta

Dados técnicos

Pressão de escoamento mín.	1–8 bar
Pressão de teste da água máx.	16 bar
Humidade do ar relativa	95 %
Temperatura da água máx.	30 °C
Taxa de fluxo com 1 bar sem limitador da taxa de fluxo	0,3 l/s
Taxa de fluxo com 1 bar com limitador da taxa de fluxo	0,24 l/s
Humidade do ar relativa	95 %
Pressão de escoamento mínima para taxa de fluxo calculada	1 bar

Fornecimento

- Caixa de protecção para acesso com tampa
- Ligação ao abastecimento de água R 1/2"
- Caixa embutida
- Válvula de corte com difusor
- Tubo guia
- Terminal
- Tubo de descarga de PEAD, ø 32 mm
- Abraçadeira de ligação à alimentação de água 90° com rosca fêmea G 1"
- Peça de ligação

Refª	UMV1	EUR/ud.
	[ud.]	
116.005.00.1	1	105,80

Combinável

- Urinol Geberit Preda para sistema de descarga embutido → pág. 500
- Urinol Geberit Selva para sistema de descarga embutido → pág. 501

Tubos de descarga, curvas de descarga e acessórios de transição

Extensão de curva de descarga Geberit com emboque

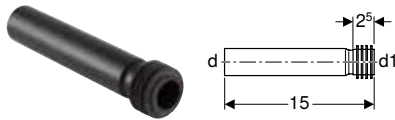

Campos de aplicação

- Para a ligação a urinóis

Fornecimento

- Emboque de EPDM

Dados técnicos

Material	PEAD
----------	------

Refª	d, ø	d1, ø	arc	UMV1	EUR/ud.
	[mm]	[mm]	[°]	[ud.]	
152.489.16.1	32	35	0	1	10,00

Peça intermédia de tubo de descarga Geberit

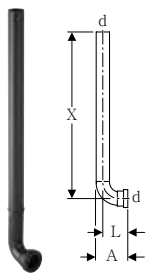

Campos de aplicação

- Para urinóis com tubo de entrada com emboque, embutidos
- Para a ligação a conjuntos de instalação para sistemas de descarga para urinol Geberit

Fornecimento

- Tampão de protecção

Dados técnicos

Material	PEAD
----------	------

Refª	d, ø	arc	A	L	X	UMV1	EUR/ud.
	[mm]	[°]	[cm]	[cm]	[cm]	[ud.]	
119.704.16.1	32	90	7,5	6	52	1	26,00

Peça intermédia de tubo de descarga Geberit

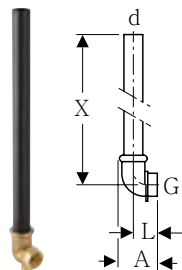

Dados técnicos

Material		PE/bronze						UMV1	EUR/ud.
Ref ^a	d, Ø [mm]	G ["]	arc [°]	A [cm]	L [cm]	X [cm]	[ud.]		
119.703.16.1	32	1"	90	6,5	4	44	1	39,80	

Placas de acesso

Placa de acesso Geberit de aço inox, para sistema de descarga para urinol

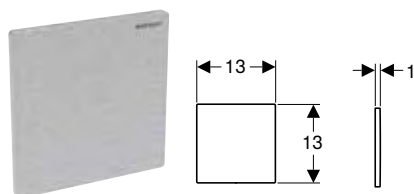

Campos de aplicação

- Para cobrir a caixa de acesso de conjuntos de instalação para sistemas de descarga para urinol Geberit com funcionamento sem água
- Para a conversão posterior do funcionamento sem água para o funcionamento com descarga
- Para conjuntos de instalação (a partir da data de fabrico de 2009)

Fornecimento

- Aro de fixação
- Cavilha roscada

Ref ^a	Cor / superfície	UMV1 [ud.]	EUR/ud.
116.069.FW.1	Escovado	1	80,80



- Para uma conversão futura em funcionamento com água, deve prever-se previamente um circuito de abastecimento em anel. Evitar troços de tubagem "mortos"

Comandos remotos

Comando de limpeza Geberit



Campos de aplicação

- Para a desativação de diversos produtos eletrônicos Geberit, como torneiras de lavatório, acionamentos de sanitas e sistemas de descarga para urinol, para a limpeza sanitária

Características

- Funciona a pilhas

Ref ^a	B [cm]	H [cm]	T [cm]	UMV1 [ud.]	EUR/ud.
115.831.00.1	3,6	1,9	10,8	1	69,50

Comando de serviço Geberit



Campos de aplicação

- Para a definição e consulta dos valores de ajuste de diferentes produtos eletrônicos Geberit, como torneiras de lavatório, fluxos de descarga de sanitas, sistemas de descarga para urinol e descargas automáticas sanitárias

Fornecimento

- Bolsa
- Proteção de borracha
- Instruções de utilização

Características

- Display de quatro linhas
- Menu de navegação
- Guardar e transmitir definições para outros comandos do mesmo série
- Compatível com comandos existentes
- Transmissão de dados por infravermelho
- Funciona a pilhas

Ref ^a	B [cm]	H [cm]	T [cm]	UMV1 [ud.]	EUR/ud.
115.860.00.1	5	2	15	1	182,80



Torneiras

Torneiras.....	536
Visão geral da gama de produtos – torneiras de bancada Geberit para lavatórios .	537
Visão geral da gama de produtos – torneiras de parede Geberit para lavatórios...	539
Instalação em bancada, alimentação elétrica.....	540
Instalação em bancada, alimentação a pilhas.....	550
Instalação em bancada, alimentação por gerador.....	559
Instalação em bancada, misturadora com um manípulo.....	566
Instalação à parede, alimentação elétrica.....	568
Instalação à parede, alimentação a pilhas.....	572
Instalação à parede, alimentação por gerador.....	576
Acessórios complementares.....	580
Para torneiras de lavatório.....	580

Torneiras

Visão geral da gama de produtos – torneiras de bancada Geberit para lavatórios

Geberit Portugal, Versão: outubro 2023

Versão			Piave						
			Cromado brilhante	Preto mate	Ótica de aço inox	Cromado brilhante	Preto mate	Ótica de aço inox	
Alimentação a pilhas	Água fria/pré-misturada, sem misturadora		116.163.21.1	116.163.14.1	116.163.SN.1	116.183.21.1	116.183.14.1	116.183.SN.1	
	Água fria e quente, com misturadora		116.164.21.1	116.164.14.1	116.164.SN.1	116.184.21.1	116.184.14.1	116.184.SN.1	
Alimentação elétrica	Água fria/pré-misturada, sem misturadora		116.161.21.1	116.161.14.1	116.161.SN.1	116.181.21.1	116.181.14.1	116.181.SN.1	
	Água fria e quente, com misturadora		116.162.21.1	116.162.14.1	116.162.SN.1	116.182.21.1	116.182.14.1	116.182.SN.1	
Alimentação por gerador	Água fria/pré-misturada, sem misturadora		116.165.21.1	116.165.14.1	116.165.SN.1	116.185.21.1	116.185.14.1	116.185.SN.1	
	Água fria e quente, com misturadora		116.166.21.1	116.166.14.1	116.166.SN.1	116.186.21.1	116.186.14.1	116.186.SN.1	
Misturadora com um manípulo	Água fria e quente, com misturadora								
A encomendar adicionalmente para instalação embutida - selecionar uma opção									
Instalação Duofix	111.551.00.1 Estrutura para lavatório Geberit Duofix, 112 cm, torneira de bancada eletrónica com caixa técnica embutida					✓	✓	✓	
	111.556.00.1 Estrutura para lavatório Geberit Duofix, 112 cm, torneira de bancada eletrónica com caixa técnica embutida, com sifão embutido					✓	✓	✓	
Construção em parede de alvenaria	116.130.00.1 Conjunto de instalação Geberit para torneiras de lavatório Piave e Brenta, instalação em bancada, com caixa técnica embutida					✓	✓	✓	
A encomendar adicionalmente - necessário consoante a opção de instalação embutida selecionada									
Placas de acesso	116.425.11.1 Placa de acesso Geberit para caixa técnica embutida					✓	✓	✓	
	116.426.11.1 Placa de acesso Geberit para caixa técnica embutida e sifão embutido					Exclusivamente para a aplicação com Geberit Duofix	Exclusivamente para a aplicação com Geberit Duofix	Exclusivamente para a aplicação com Geberit Duofix	
Acessórios complementares									
Perlator da torneira Geberit para torneiras de lavatório Piave e Brenta	243.625.00.1	5,0 l/min		✓ ¹⁾	✓ ¹⁾	✓ ¹⁾	✓ ¹⁾	✓ ¹⁾	✓ ¹⁾
	243.635.00.1	5,0 l/min, orientável		✓	✓	✓	✓	✓	✓
	243.636.00.1	3,8 l/min, spray		✓	✓	✓	✓	✓	✓
	243.637.00.1	1,9 l/min, spray		✓ ²⁾	✓ ²⁾	✓ ²⁾	✓ ²⁾	✓ ²⁾	✓ ²⁾
	243.638.00.1	1,3 l/min, spray		✓ ²⁾	✓ ²⁾	✓ ²⁾	✓ ²⁾	✓ ²⁾	✓ ²⁾

✓ Compatível





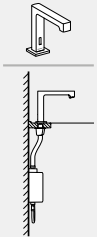
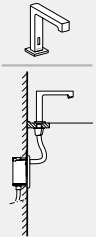
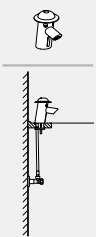
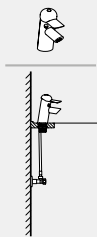



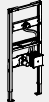
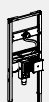

¹⁾ Já incluído no fornecimento

²⁾ Não adequado para gerador

Brenta						Bambini			
									
Cromado brilhante	Preto mate	Ótica de aço inox	Cromado brilhante	Preto mate	Ótica de aço inox	Multicolor	Neutro em termos de cor	Multicolor	Neutro em termos de cor
116.173.21.1	116.173.14.1	116.173.SN.1	116.193.21.1	116.193.14.1	116.193.SN.1				
116.174.21.1	116.174.14.1	116.174.SN.1	116.194.21.1	116.194.14.1	116.194.SN.1		116.208.21.1		
116.171.21.1	116.171.14.1	116.171.SN.1	116.191.21.1	116.191.14.1	116.191.SN.1				
116.172.21.1	116.172.14.1	116.172.SN.1	116.192.21.1	116.192.14.1	116.192.SN.1		116.209.21.1		
116.175.21.1	116.175.14.1	116.175.SN.1	116.195.21.1	116.195.14.1	116.195.SN.1				
116.176.21.1	116.176.14.1	116.176.SN.1	116.196.21.1	116.196.14.1	116.196.SN.1				116.207.21.1
			✓	✓	✓				
			✓	✓	✓				
			✓	✓	✓				
			✓	✓	✓				
			Exclusivamente para a aplicação com Geberit Duofix	Exclusivamente para a aplicação com Geberit Duofix	Exclusivamente para a aplicação com Geberit Duofix				
✓(1)	✓(1)	✓(1)	✓(1)	✓(1)	✓(1)				
✓	✓	✓	✓	✓	✓				
✓	✓	✓	✓	✓	✓				
✓(2)	✓(2)	✓(2)	✓(2)	✓(2)	✓(2)				
✓(2)	✓(2)	✓(2)	✓(2)	✓(2)	✓(2)				

Visão geral da gama de produtos – torneiras de parede Geberit para lavatórios



Geberit Portugal, Versão: outubro 2023

Versão		Piave			Piave				
									
		Comprimento 17 cm			Comprimento 22 cm				
		Cromado brilhante	Preto mate	Ótica de aço inox	Cromado brilhante	Preto mate	Ótica de aço inox		
Alimentação a pilhas	Água fria/pré-misturada, sem misturadora	116.263.21.1	116.263.14.1	116.263.SN.1	116.283.21.1	116.283.14.1	116.283.SN.1		
	Água fria e quente, com misturadora	116.264.21.1	116.264.14.1	116.264.SN.1	116.284.21.1	116.284.14.1	116.284.SN.1		
Alimentação elétrica	Água fria/pré-misturada, sem misturadora	116.261.21.1	116.261.14.1	116.261.SN.1	116.281.21.1	116.281.14.1	116.281.SN.1		
	Água fria e quente, com misturadora	116.262.21.1	116.262.14.1	116.262.SN.1	116.282.21.1	116.282.14.1	116.282.SN.1		
Alimentação por gerador	Água fria/pré-misturada, sem misturadora	116.265.21.1	116.265.14.1	116.265.SN.1	116.285.21.1	116.285.14.1	116.285.SN.1		
	Água fria e quente, com misturadora	116.266.21.1	116.266.14.1	116.266.SN.1	116.286.21.1	116.286.14.1	116.286.SN.1		
A encomendar adicionalmente para instalação embutida - selecionar uma opção									
Instalação Duofix	111.558.00.1 Estrutura para lavatório Geberit Duofix, 130 cm, torneira de parede eletrónica com caixa técnica embutida		✓	✓	✓	✓	✓	✓	
	111.561.00.1 Estrutura para lavatório Geberit Duofix, 130 cm, torneira de parede eletrónica com caixa técnica embutida, com sifão embutido		✓	✓	✓	✓	✓	✓	
A encomendar adicionalmente - necessário consoante a opção de instalação embutida selecionada									
Placas de acesso	116.425.11.1 Placa de acesso Geberit para caixa técnica embutida		✓	✓	✓	✓	✓	✓	
	116.426.11.1 Placa de acesso Geberit para caixa técnica embutida e sifão embutido		Exclusivamente para a aplicação com Geberit Duofix	Exclusivamente para a aplicação com Geberit Duofix	Exclusivamente para a aplicação com Geberit Duofix	Exclusivamente para a aplicação com Geberit Duofix	Exclusivamente para a aplicação com Geberit Duofix	Exclusivamente para a aplicação com Geberit Duofix	Exclusivamente para a aplicação com Geberit Duofix
Acessórios complementares									
Perlator da torneira Geberit para torneiras de lavatório Piave e Brenta	243.625.00.1	5,0 l/min		✓ ¹⁾	✓ ¹⁾	✓ ¹⁾	✓ ¹⁾	✓ ¹⁾	✓ ¹⁾
	243.635.00.1	5,0 l/min, orientável		✓	✓	✓	✓	✓	✓
	243.636.00.1	3,8 l/min, spray		✓	✓	✓	✓	✓	✓
	243.637.00.1	1,9 l/min, spray		✓ ²⁾	✓ ²⁾	✓ ²⁾	✓ ²⁾	✓ ²⁾	✓ ²⁾
	243.638.00.1	1,3 l/min, Spray		✓ ²⁾	✓ ²⁾	✓ ²⁾	✓ ²⁾	✓ ²⁾	✓ ²⁾

✓ Compatível

¹⁾ Já incluído no fornecimento

²⁾ Não adequado para gerador

Brenta			Brenta		
					
Comprimento 17 cm			Comprimento 22 cm		
Cromado brilhante	Preto mate	Ótica de aço inox	Cromado brilhante	Preto mate	Ótica de aço inox
116.273.21.1	116.273.14.1	116.273.SN.1	116.293.21.1	116.293.14.1	116.293.SN.1
116.274.21.1	116.274.14.1	116.274.SN.1	116.294.21.1	116.294.14.1	116.294.SN.1
116.271.21.1	116.271.14.1	116.271.SN.1	116.291.21.1	116.291.14.1	116.291.SN.1
116.272.21.1	116.272.14.1	116.272.SN.1	116.292.21.1	116.292.14.1	116.292.SN.1
116.275.21.1	116.275.14.1	116.275.SN.1	116.295.21.1	116.295.14.1	116.295.SN.1
116.276.21.1	116.276.14.1	116.276.SN.1	116.296.21.1	116.296.14.1	116.296.SN.1
✓	✓	✓	✓	✓	✓
✓	✓	✓	✓	✓	✓
✓	✓	✓	✓	✓	✓
Exclusivamente para a aplicação com Geberit Duofix	Exclusivamente para a aplicação com Geberit Duofix	Exclusivamente para a aplicação com Geberit Duofix	Exclusivamente para a aplicação com Geberit Duofix	Exclusivamente para a aplicação com Geberit Duofix	Exclusivamente para a aplicação com Geberit Duofix
✓ ¹⁾	✓ ¹⁾	✓ ¹⁾	✓ ¹⁾	✓ ¹⁾	✓ ¹⁾
✓	✓	✓	✓	✓	✓
✓	✓	✓	✓	✓	✓
✓ ²⁾	✓ ²⁾	✓ ²⁾	✓ ²⁾	✓ ²⁾	✓ ²⁾
✓ ²⁾	✓ ²⁾	✓ ²⁾	✓ ²⁾	✓ ²⁾	✓ ²⁾

Instalação em bancada, alimentação elétrica

Torneira de lavatório Geberit Piave, instalação em bancada, alimentação elétrica, com caixa técnica exterior

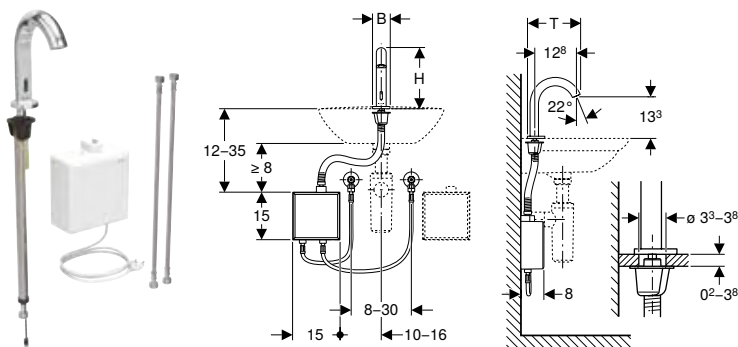

Campos de aplicação

- Para zonas pública e semipúblicas
- Para a montagem em lavatórios ou bancadas de lavatórios
- Para a ligação de água fria e quente (apenas no modelo com misturadora ou misturadora termostática)
- Para a ligação de água fria ou prémisturada (apenas no modelo sem misturadora)
- Para a aplicação com cubas de aço inox
- Modelo com misturadora ou misturadora termostática não adequado para aquecedor individual, consultar a ficha técnica "Torneiras de lavatório com aquecedores individuais"

Dados técnicos

Nível de proteção	IPX4
Voltagem nominal	110–240 V AC
Corrente	4,5 V DC
Frequência da rede	50–60 Hz
Comprimento do cabo	1 m
Pressão de serviço	0,5–10 bar
Pressão de serviço recomendada com termostato mín.	0,5–5 bar
Pressão de serviço recomendada com termostato mín.	50–500 kPa
Pressão diferente KW/WW máx.	1,5 bar
Pressão de teste da água máx.	16 bar
Pressão de teste do ar / gás inerte máx.	3 bar
Temperatura ambiente	1–40 °C
Temperatura durante o armazenamento	-20 – +70 °C
Temperatura de água, regulável com termostato	20–42 °C
Temperatura da água máx.	60 °C
Temperatura da água transitória máx.	90 °C
Taxa de fluxo com 3 bar	5 l/min
Pressão de escoamento mínima para taxa de fluxo calculada	0,5 bar
Gama de ajuste da descarga com intervalo	1–168 h
Definições de fábrica da descarga com intervalo	24 h
Gama de ajuste do tempo de descarga com intervalo	5–200 s
Definições de fábrica do tempo de descarga com intervalo	5 s
Material	Latão / plástico

Características

- Grupo de torneiras I conforme DIN 4109
- Acionamento automático
- Detecção por infravermelhos
- Sensor infravermelho autorregulável
- Antivandalismo
- Limitação do caudal volúmico através do perlator da torneira
- Ajuste da temperatura com misturadora (apenas no modelo com misturadora ou misturadora termostática)
- Impossibilidade de ajustar água só quente ou só fria (apenas no modelo com misturadora ou misturadora termostática)
- Termóstato conforme EN 1111 (apenas no modelo com misturadora termostática)
- Proteção contra queimaduras através da limitação da temperatura da água para 42 °C (apenas no modelo com misturadora termostática)
- Desinfecção térmica possível conforme DVGW W 551
- Distribuição de corrente por fonte de alimentação elétrica
- Modo de poupança de energia regulável
- Economia de água graças a técnica de amostragem de jato duplo com reação rápida
- Funções com comando de serviço Geberit regulável e consultável
- Ajustes do aparelho e operação com aparelho móvel através de interface Bluetooth® integrada
- Compatível com a aplicação Geberit Control
- Possibilidade de ligação em rede por cabo com Geberit Gateway via conversor GEBUS
- Possibilidade de ligação em rede sem fios com Geberit Gateway via Bluetooth
- Compatível com Geberit Connect
- Programa economizador de água regulável
- Programa de descarga com intervalo regulável
- Descarga contínua regulável individualmente
- Acionamento desativável
- Com válvula antirretorno integrada
- Unidade funcional com filtro tipo cesto incorporado

Fornecimento

- Torneira de lavatório com sensor infravermelho e tubo de ligação
- Caixa técnica exterior com controlo eletrónico, unidade funcional e fonte de alimentação elétrica
- Bichas de ligação reforçadas 3/8"
- Chave para perlator da torneira
- Material de fixação

Ref ^a	Cor / superfície	Misturadora	B [cm]	H [cm]	T [cm]	Consumo de energia	UMV1 [ud.]	EUR/ud.
116.161.14.1	N Preto mate / Com revestimento easy to clean	Sem misturadora	5,5	19,3	16,7	0,1	1	698,40
116.161.21.1	Cromado brilhante	Sem misturadora	5,5	19,3	16,7	0,1	1	539,40
116.161.SN.1	Ótica de aço inox / Escovado, com revestimento easy-to-clean	Sem misturadora	5,5	19,3	16,7	0,1	1	751,10
116.162.14.1	N Preto mate / Com revestimento easy to clean	Com misturadora	5,5	19,3	16,7	0,1	1	721,60
116.162.21.1	Cromado brilhante	Com misturadora	5,5	19,3	16,7	0,1	1	565,20
116.162.SN.1	Ótica de aço inox / Escovado, com revestimento easy-to-clean	Com misturadora	5,5	19,3	16,7	0,1	1	774,30

N: Novo, disponível a partir de abril 2024

Acessórios complementares

- Perlator da torneira Geberit para torneiras de lavatório Piave e Brenta → pág. 580
- Comando de serviço Geberit → pág. 533
- Comando de limpeza Geberit → pág. 533

Torneira de lavatório Geberit Piave, instalação em bancada, alimentação elétrica, para caixa técnica embutida

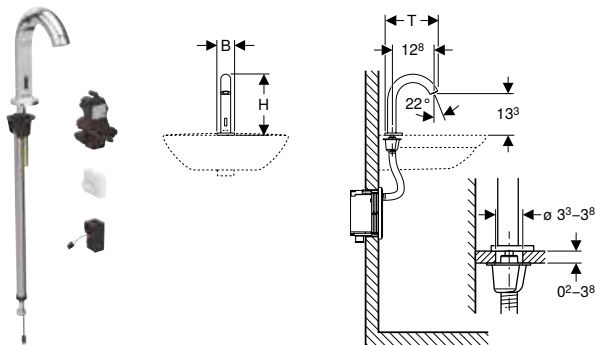

Campos de aplicação

- Para zonas pública e semipúblicas
- Para a montagem em lavatórios ou bancadas de lavatórios
- Para a montagem em estruturas para lavatório Geberit, torneira de bancada eletrônica com caixa técnica embutida
- Para a montagem em conjuntos de instalação Geberit para torneiras de lavatório eletrônicas, instalação em bancada, com caixa técnica embutida
- Para a ligação de água fria e quente (apenas no modelo com misturadora ou misturadora termostática)
- Para a ligação de água fria ou prémisturada (apenas no modelo sem misturadora)
- Para a aplicação com cubas de aço inox
- Modelo com misturadora ou misturadora termostática não adequado para aquecedor individual, consultar a ficha técnica "Torneiras de lavatório com aquecedores individuais"

Dados técnicos

Nível de proteção	IPX4
Voltagem nominal	110–240 V AC
Corrente	4,5 V DC
Frequência da rede	50–60 Hz
Pressão de serviço	0,5–10 bar
Pressão de serviço recomendada com termóstato mín.	0,5–5 bar
Pressão de serviço recomendada com termóstato mín.	50–500 kPa
Pressão diferente KW/WW máx.	1,5 bar
Pressão de teste da água máx.	16 bar
Pressão de teste do ar / gás inerte máx.	3 bar
Temperatura ambiente	1–40 °C
Temperatura durante o armazenamento	-20 – +70 °C
Temperatura de água, regulável com termóstato	20–42 °C
Temperatura da água máx.	60 °C
Temperatura da água transitória máx.	90 °C
Taxa de fluxo com 3 bar	5 l/min
Pressão de escoamento mínima para taxa de fluxo calculada	0,5 bar
Gama de ajuste da descarga com intervalo	1–168 h
Definições de fábrica da descarga com intervalo	24 h
Gama de ajuste do tempo de descarga com intervalo	5–200 s
Definições de fábrica do tempo de descarga com intervalo	5 s
Material	Latão / plástico

Características

- Grupo de torneiras I conforme DIN 4109
- Acionamento automático
- Detecção por infravermelhos
- Sensor infravermelho autorregulável
- Antivandalismo
- Limitação do caudal volúmico através do perlator da torneira
- Ajuste da temperatura com misturadora (apenas no modelo com misturadora ou misturadora termostática)
- Impossibilidade de ajustar água só quente ou só fria (apenas no modelo com misturadora ou misturadora termostática)
- Termóstato conforme EN 1111 (apenas no modelo com misturadora termostática)
- Proteção contra queimaduras através da limitação da temperatura da água para 42 °C (apenas no modelo com misturadora termostática)
- Desinfecção térmica possível conforme DVGW W 551
- Distribuição de corrente por fonte de alimentação elétrica
- Modo de poupança de energia regulável
- Economia de água graças a técnica de amostragem de jato duplo com reação rápida
- Funções com comando de serviço Geberit regulável e consultável
- Ajustes do aparelho e operação com aparelho móvel através de interface Bluetooth® integrada
- Compatível com a aplicação Geberit Control
- Possibilidade de ligação em rede por cabo com Geberit Gateway via conversor GEBUS
- Possibilidade de ligação em rede sem fios com Geberit Gateway via Bluetooth
- Compatível com Geberit Connect
- Programa economizador de água regulável
- Programa de descarga com intervalo regulável
- Descarga contínua regulável individualmente
- Acionamento desativável
- Com válvula antirretorno integrada
- Unidade funcional com filtro tipo cesto incorporado

Fornecimento

- Torneira de lavatório com sensor infravermelho e tubo de ligação
- Controle eletrônico
- Unidade funcional
- Fonte de alimentação elétrica
- Chave para perlator da torneira
- Material de fixação

Refª	Cor / superfície	Misturadora	B	H	T	Consumo de energia	UMV1 [ud.]	EUR/ud.
			[cm]	[cm]	[cm]			
116.181.14.1	N Preto mate / Com revestimento easy to clean	Sem misturadora	5,5	19,3	16,7	0,1	1	581,40
116.181.21.1	Cromado brilhante	Sem misturadora	5,5	19,3	16,7	0,1	1	410,10
116.181.SN.1	Ótica de aço inox / Escovado, com revestimento easy-to-clean	Sem misturadora	5,5	19,3	16,7	0,1	1	634,10
116.182.14.1	N Preto mate / Com revestimento easy to clean	Com misturadora	5,5	19,3	16,7	0,1	1	593,00
116.182.21.1	Cromado brilhante	Com misturadora	5,5	19,3	16,7	0,1	1	422,90
116.182.SN.1	Ótica de aço inox / Escovado, com revestimento easy-to-clean	Com misturadora	5,5	19,3	16,7	0,1	1	645,70

N: Novo, disponível a partir de abril 2024

A encomendar adicionalmente

- Estrutura Geberit para lavatório ou conjunto de instalação para torneira de lavatório Geberit
- Placa de acesso para caixa técnica embutida

Combinável

- Estrutura para lavatório Geberit Duofix, 112 cm, torneira de bancada eletrônica com caixa técnica embutida → pág. 364
- Estrutura para lavatório Geberit Duofix, 112 cm, torneira de bancada eletrônica com caixa técnica embutida, com sifão embutido → pág. 366
- Conjunto de instalação Geberit para torneiras de lavatório Piave e Brenta, instalação em bancada, com caixa técnica embutida → pág. 581

Acessórios complementares

- Perlador da torneira Geberit para torneiras de lavatório Piave e Brenta → pág. 580
- Comando de serviço Geberit → pág. 533
- Comando de limpeza Geberit → pág. 533

Torneira de lavatório Geberit Brenta, instalação em bancada, alimentação elétrica, com caixa técnica exterior

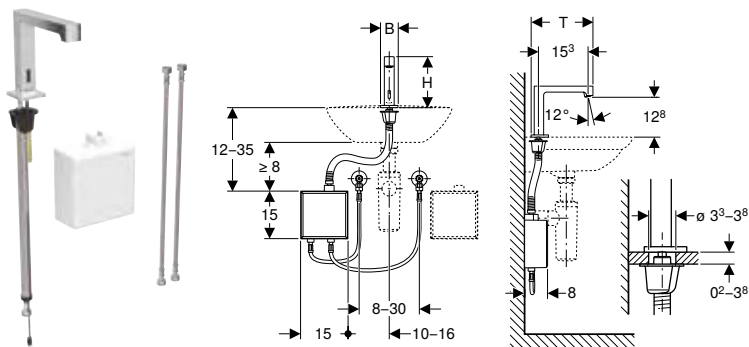

Campos de aplicação

- Para zonas pública e semipúblicas
- Para a montagem em lavatórios ou bancadas de lavatórios
- Para a ligação de água fria e quente (apenas no modelo com misturadora ou misturadora termostática)
- Para a ligação de água fria ou prémisturada (apenas no modelo sem misturadora)
- Para a aplicação com cubas de aço inox
- Modelo com misturadora ou misturadora termostática não adequado para aquecedor individual, consultar a ficha técnica "Torneiras de lavatório com aquecedores individuais"

Dados técnicos

Nível de proteção	IPX4
Voltagem nominal	110–240 V AC
Corrente	4,5 V DC
Frequência da rede	50–60 Hz
Comprimento do cabo	1 m
Pressão de serviço	0,5–10 bar
Pressão de serviço recomendada com termóstato mín.	0,5–5 bar
Pressão de serviço recomendada com termóstato mín.	50–500 kPa
Pressão diferente KW/WW máx.	1,5 bar
Pressão de teste da água máx.	16 bar
Pressão de teste do ar / gás inerte máx.	3 bar
Temperatura ambiente	1–40 °C
Temperatura durante o armazenamento	-20 – +70 °C
Temperatura de água, regulável com termóstato	20–42 °C
Temperatura da água máx.	60 °C
Temperatura da água transitória máx.	90 °C
Taxa de fluxo com 3 bar	5 l/min
Pressão de escoamento mínima para taxa de fluxo calculada	0,5 bar
Gama de ajuste da descarga com intervalo	1–168 h
Definições de fábrica da descarga com intervalo	24 h
Gama de ajuste do tempo de descarga com intervalo	5–200 s
Definições de fábrica do tempo de descarga com intervalo	5 s
Material	Latão / plástico

Características

- Grupo de torneiras I conforme DIN 4109
- Acionamento automático
- Detecção por infravermelhos
- Sensor infravermelho autorregulável
- Antivandalismo
- Limitação do caudal volúmico através do perlador da torneira
- Ajuste da temperatura com misturadora (apenas no modelo com misturadora ou misturadora termostática)
- Impossibilidade de ajustar água só quente ou só fria (apenas no modelo com misturadora ou misturadora termostática)
- Termóstato conforme EN 1111 (apenas no modelo com misturadora termostática)
- Proteção contra queimaduras através da limitação da temperatura da água para 42 °C (apenas no modelo com misturadora termostática)
- Desinfecção térmica possível conforme DVGW W 551
- Distribuição de corrente por fonte de alimentação elétrica
- Modo de poupança de energia regulável
- Economia de água graças a técnica de amostragem de jato duplo com reação rápida
- Funções com comando de serviço Geberit regulável e consultável
- Ajustes do aparelho e operação com aparelho móvel através de interface Bluetooth® integrada
- Compatível com a aplicação Geberit Control
- Possibilidade de ligação em rede por cabo com Geberit Gateway via conversor GEBUS
- Possibilidade de ligação em rede sem fios com Geberit Gateway via Bluetooth
- Compatível com Geberit Connect
- Programa economizador de água regulável
- Programa de descarga com intervalo regulável
- Descarga contínua regulável individualmente
- Acionamento desativável
- Com válvula antirretorno integrada
- Unidade funcional com filtro tipo cesto incorporado

Fornecimento

- Torneira de lavatório com sensor infravermelho e tubo de ligação
- Caixa técnica exterior com controlo eletrónico, unidade funcional e fonte de alimentação elétrica
- Bichas de ligação reforçadas 3/8"
- Chave para perlador da torneira
- Material de fixação

Refª	Cor / superfície	Misturadora	B	H	T	Consumo de energia	UMV1 [ud.]	EUR/ud.
			[cm]	[cm]	[cm]			
116.171.14.1	N Preto mate / Com revestimento easy to clean	Sem misturadora	5,5	16,1	19,5	0,1	1	698,40
116.171.21.1	Cromado brilhante	Sem misturadora	5,5	16,1	19,5	0,1	1	539,40
116.171.SN.1	Ótica de aço inox / Escovado, com revestimento easy-to-clean	Sem misturadora	5,5	16,1	19,5	0,1	1	751,10
116.172.14.1	N Preto mate / Com revestimento easy to clean	Com misturadora	5,5	16,1	19,5	0,1	1	721,60
116.172.21.1	Cromado brilhante	Com misturadora	5,5	16,1	19,5	0,1	1	565,20
116.172.SN.1	Ótica de aço inox / Escovado, com revestimento easy-to-clean	Com misturadora	5,5	16,1	19,5	0,1	1	774,30

N: Novo, disponível a partir de abril 2024

Acessórios complementares

- Perlator da torneira Geberit para torneiras de lavatório Piave e Brenta → pág. 580
- Comando de serviço Geberit → pág. 533
- Comando de limpeza Geberit → pág. 533

Torneira de lavatório Geberit Brenta, instalação em bancada, alimentação elétrica, para caixa técnica embutida

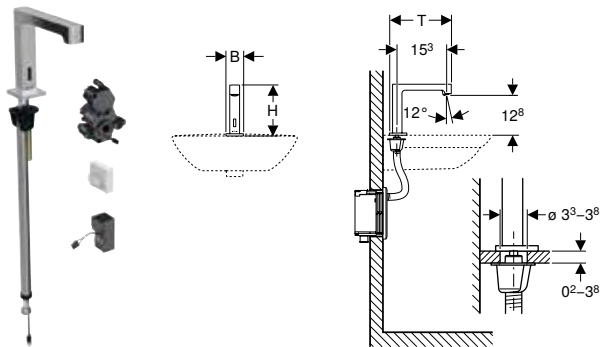

Campos de aplicação

- Para zonas pública e semipúblicas
- Para a montagem em lavatórios ou bancadas de lavatórios
- Para a montagem em estruturas para lavatório Geberit, torneira de bancada eletrônica com caixa técnica embutida
- Para a montagem em conjuntos de instalação Geberit para torneiras de lavatório eletrônicas, instalação em bancada, com caixa técnica embutida
- Para a ligação de água fria e quente (apenas no modelo com misturadora ou misturadora termostática)
- Para a ligação de água fria ou prémisturada (apenas no modelo sem misturadora)
- Para a aplicação com cubas de aço inox
- Modelo com misturadora ou misturadora termostática não adequado para aquecedor individual, consultar a ficha técnica "Torneiras de lavatório com aquecedores individuais"

Dados técnicos

Nível de proteção	IPX4
Voltagem nominal	110–240 V AC
Corrente	4,5 V DC
Frequência da rede	50–60 Hz
Pressão de serviço	0,5–10 bar
Pressão de serviço recomendada com termóstato mín.	0,5–5 bar
Pressão de serviço recomendada com termóstato mín.	50–500 kPa
Pressão diferente KW/WW máx.	1,5 bar
Pressão de teste da água máx.	16 bar
Pressão de teste do ar / gás inerte máx.	3 bar
Temperatura ambiente	1–40 °C
Temperatura durante o armazenamento	-20 – +70 °C
Temperatura de água, regulável com termóstato	20–42 °C
Temperatura da água máx.	60 °C
Temperatura da água transitória máx.	90 °C
Taxa de fluxo com 3 bar	5 l/min
Pressão de escoamento mínima para taxa de fluxo calculada	0,5 bar
Gama de ajuste da descarga com intervalo	1–168 h
Definições de fábrica da descarga com intervalo	24 h
Gama de ajuste do tempo de descarga com intervalo	5–200 s
Definições de fábrica do tempo de descarga com intervalo	5 s
Material	Latão / plástico

Características

- Grupo de torneiras I conforme DIN 4109
- Acionamento automático
- Detecção por infravermelhos
- Sensor infravermelho autorregulável
- Antivandalismo
- Limitação do caudal volúmico através do perlator da torneira
- Ajuste da temperatura com misturadora (apenas no modelo com misturadora ou misturadora termostática)
- Impossibilidade de ajustar água só quente ou só fria (apenas no modelo com misturadora ou misturadora termostática)
- Termóstato conforme EN 1111 (apenas no modelo com misturadora termostática)
- Proteção contra queimaduras através da limitação da temperatura da água para 42 °C (apenas no modelo com misturadora termostática)
- Desinfecção térmica possível conforme DVGW W 551
- Distribuição de corrente por fonte de alimentação elétrica
- Modo de poupança de energia regulável
- Economia de água graças a técnica de amostragem de jato duplo com reação rápida
- Funções com comando de serviço Geberit regulável e consultável
- Ajustes do aparelho e operação com aparelho móvel através de interface Bluetooth® integrada
- Compatível com a aplicação Geberit Control
- Possibilidade de ligação em rede por cabo com Geberit Gateway via conversor GEBUS
- Possibilidade de ligação em rede sem fios com Geberit Gateway via Bluetooth
- Compatível com Geberit Connect
- Programa economizador de água regulável
- Programa de descarga com intervalo regulável
- Descarga contínua regulável individualmente
- Acionamento desativável
- Com válvula antirretorno integrada
- Unidade funcional com filtro tipo cesto incorporado

Fornecimento

- Torneira de lavatório com sensor infravermelho e tubo de ligação
- Controle eletrônico
- Unidade funcional
- Fonte de alimentação elétrica
- Chave para perlator da torneira
- Material de fixação

Refª	Cor / superfície	Misturadora	B	H	T	Consumo de energia	UMV1 [ud.]	EUR/ud.
			[cm]	[cm]	[cm]			
116.191.14.1	N Preto mate / Com revestimento easy to clean	Sem misturadora	5,5	16,1	19,5	0,1	1	581,40
116.191.21.1	Cromado brilhante	Sem misturadora	5,5	16,1	19,5	0,1	1	410,10
116.191.SN.1	Ótica de aço inox / Escovado, com revestimento easy-to-clean	Sem misturadora	5,5	16,1	19,5	0,1	1	634,10
116.192.14.1	N Preto mate / Com revestimento easy to clean	Com misturadora	5,5	16,1	19,5	0,1	1	593,00
116.192.21.1	Cromado brilhante	Com misturadora	5,5	16,1	19,5	0,1	1	422,90
116.192.SN.1	Ótica de aço inox / Escovado, com revestimento easy-to-clean	Com misturadora	5,5	16,1	19,5	0,1	1	645,70

N: Novo, disponível a partir de abril 2024

A encomendar adicionalmente

- Estrutura Geberit para lavatório ou conjunto de instalação para torneira de lavatório Geberit
- Placa de acesso para caixa técnica embutida

Combinável

- Estrutura para lavatório Geberit Duofix, 112 cm, torneira de bancada eletrônica com caixa técnica embutida → pág. 364
- Estrutura para lavatório Geberit Duofix, 112 cm, torneira de bancada eletrônica com caixa técnica embutida, com sifão embutido → pág. 366
- Conjunto de instalação Geberit para torneiras de lavatório Piave e Brenta, instalação em bancada, com caixa técnica embutida → pág. 581

Acessórios complementares

- Perlador da torneira Geberit para torneiras de lavatório Piave e Brenta → pág. 580
- Comando de serviço Geberit → pág. 533
- Comando de limpeza Geberit → pág. 533

Novo

Alimentação elétrica da torneira de lavatório Geberit Bambini

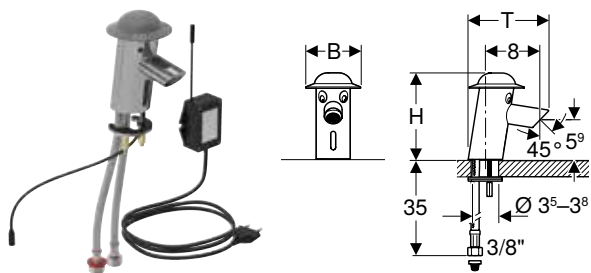

Campos de aplicação

- Para crianças
- Para instituições infantis
- Para a montagem em lavatórios ou bancadas de lavatórios
- Para a montagem em áreas infantis de lavagem Bambini
- Para ligar água fria e quente

Dados técnicos

Nível de proteção	IP65
Voltagem nominal	230 V AC
Corrente	6,6 V DC
Frequência da rede	50 Hz
Pressão de serviço	1–8,5 bar
Pressão de teste da água máx.	16 bar
Pressão de teste do ar / gás inerte máx.	3 bar
Temperatura da água máx.	65 °C
Temperatura da água transitória máx.	80 °C
Taxa de fluxo com 3 bar	5,7 l/min
Descarga com intervalo	24 h
Tempo de descarga com intervalo	10 s
Material	Latão

Características

- Design apto para crianças
- Grupo de torneiras I conforme DIN 4109
- Acionamento automático
- Detecção por infravermelhos
- Sensor infravermelho autorregulável
- Limitação de caudal através de o perlator da torneira
- Distribuição de corrente por fonte de alimentação elétrica
- Economização de água graças à tecnologia de varrimento de dois feixes de rápida resposta
- Distância de ativação ajustável
- Descarga com intervalo
- Acionamento para a limpeza do lavatório desativável manualmente
- Com válvula antirretorno integrada
- Caixa cromada
- Cobertura de policarbonato

Fornecimento

- Fonte de alimentação elétrica
- Filtro tipo cesto
- Chave para perlator da torneira
- Material de fixação

Ref ^a	Cor / superfície	Misturadora	B [cm]	H [cm]	T [cm]	Consumo de energia	UMV1 [ud.]	EUR/ud.
116.209.21.1	Cobertura: cinzento pó Corpo: cromado brilhante	Com misturadora	8	12,6	12,4	0,1	1	490,45

Disponível a partir de abril 2024

Combinável

- Área infantil de lavagem Geberit Bambini, com duas áreas de lavagem, lavatório mais profundo à esquerda
- Área infantil de lavagem Geberit Bambini, com duas áreas de lavagem, lavatório mais profundo à direita
- Área infantil de lavagem Geberit Bambini, com três áreas de lavagem, lavatório mais profundo à esquerda
- Área infantil de lavagem Geberit Bambini, com três áreas de lavagem, lavatório mais profundo à direita
- Área infantil de lavagem Geberit Bambini, com quatro áreas de lavagem, lavatório mais profundo à esquerda
- Área infantil de lavagem Geberit Bambini, com quatro áreas de lavagem, lavatório mais profundo à direita



- Para evitar queimaduras, recomenda-se a utilização do minitermostato Geberit Bambini para torneiras de lavatório
- Se for utilizada a torneira de lavatório Bambini no lavatório superior de uma área infantil de lavagem Bambini em combinação com um tubo do trop-plein, deve encomendar-se adicionalmente o perlator orientável para torneira de lavatório Geberit Bambini (ref.º 571410000)

Instalação em bancada, alimentação a pilhas

Torneira de lavatório Geberit Piave, instalação em bancada, alimentação a pilhas, com caixa técnica exterior

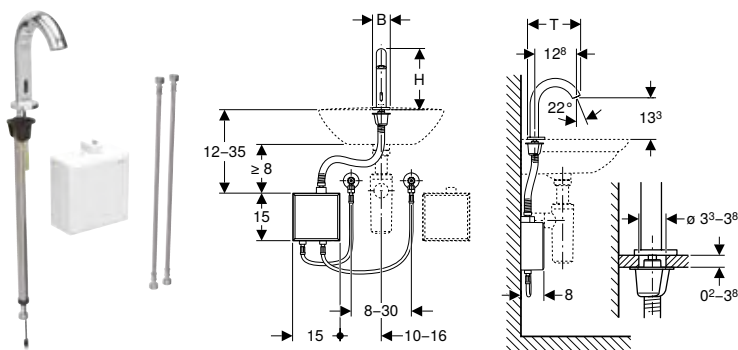

Campos de aplicação

- Para zonas pública e semipúblicas
- Para a montagem em lavatórios ou bancadas de lavatórios
- Para a ligação de água fria e quente (apenas no modelo com misturadora ou misturadora termostática)
- Para a ligação de água fria ou prémisturada (apenas no modelo sem misturadora)
- Para a aplicação com cubas de aço inox
- Modelo com misturadora ou misturadora termostática não adequado para aquecedor individual, consultar a ficha técnica "Torneiras de lavatório com aquecedores individuais"

Dados técnicos

Tipo de pilha	Pilha alcalina (1,5 V AA)
Nível de proteção	IPX4
Corrente	3 V DC
Pressão de serviço	0,5–10 bar
Pressão de serviço recomendada com termóstato mín.	0,5–5 bar
Pressão de serviço recomendada com termóstato mín.	50–500 kPa
Pressão diferente KW/WW máx.	1,5 bar
Pressão de teste da água máx.	16 bar
Pressão de teste do ar / gás inerte máx.	3 bar
Temperatura ambiente	1–40 °C
Temperatura durante o armazenamento	-20 – +70 °C
Temperatura de água, regulável com termóstato	20–42 °C
Temperatura da água máx.	60 °C
Temperatura da água transitória máx.	90 °C
Taxa de fluxo com 3 bar	5 l/min
Pressão de escoamento mínima para taxa de fluxo calculada	0,5 bar
Gama de ajuste da descarga com intervalo	1–168 h
Definições de fábrica da descarga com intervalo	24 h
Gama de ajuste do tempo de descarga com intervalo	5–200 s
Definições de fábrica do tempo de descarga com intervalo	5 s
Material	Latão / plástico

Características

- Grupo de torneiras I conforme DIN 4109
- Acionamento automático
- Detecção por infravermelhos
- Sensor infravermelho autorregulável
- Antivandalismo
- Limitação do caudal volúmico através do perlator da torneira
- Ajuste da temperatura com misturadora (apenas no modelo com misturadora ou misturadora termostática)
- Impossibilidade de ajustar água só quente ou só fria (apenas no modelo com misturadora ou misturadora termostática)
- Termóstato conforme EN 1111 (apenas no modelo com misturadora termostática)
- Proteção contra queimaduras através da limitação da temperatura da água para 42 °C (apenas no modelo com misturadora termostática)
- Desinfecção térmica possível conforme DVGW W 551
- Distribuição de corrente por pilha
- Pilha suficiente para aprox. 200 000 ativações
- Aviso de pilha fraca
- Modo de poupança de energia regulável
- Economia de água graças a técnica de amostragem de jato duplo com reação rápida
- Funções com comando de serviço Geberit regulável e consultável
- Ajustes do aparelho e operação com aparelho móvel através de interface Bluetooth® integrada
- Compatível com a aplicação Geberit Control
- Possibilidade de ligação em rede por cabo com Geberit Gateway via conversor GEBUS
- Possibilidade de ligação em rede sem fios com Geberit Gateway via Bluetooth
- Compatível com Geberit Connect
- Programa economizador de água regulável
- Programa de descarga com intervalo regulável
- Descarga contínua regulável individualmente
- Acionamento desativável
- Com válvula antirretorno integrada
- Unidade funcional com filtro tipo cesto incorporado

Fornecimento

- Torneira de lavatório com sensor infravermelho e tubo de ligação
- Caixa técnica exterior com controlo eletrónico, unidade funcional e compartimento da pilha
- Bichas de ligação reforçadas 3/8"
- Chave para perlator da torneira
- Material de fixação

Refª	Cor / superfície	Misturadora	B	H	T	UMV1 [ud.]	EUR/ud.
			[cm]	[cm]	[cm]		
116.163.14.1	N Preto mate / Com revestimento easy to clean	Sem misturadora	5,5	19,3	16,7	1	698,40
116.163.21.1	Cromado brilhante	Sem misturadora	5,5	19,3	16,7	1	539,40
116.163.SN.1	Ótica de aço inox / Escovado, com revestimento easy-to-clean	Sem misturadora	5,5	19,3	16,7	1	751,10
116.164.14.1	N Preto mate / Com revestimento easy to clean	Com misturadora	5,5	19,3	16,7	1	721,60
116.164.21.1	Cromado brilhante	Com misturadora	5,5	19,3	16,7	1	565,20
116.164.SN.1	Ótica de aço inox / Escovado, com revestimento easy-to-clean	Com misturadora	5,5	19,3	16,7	1	774,30

N: Novo, disponível a partir de abril 2024

Acessórios complementares

- Perlator da torneira Geberit para torneiras de lavatório Piave e Brenta → pág. 580
- Comando de serviço Geberit → pág. 533
- Comando de limpeza Geberit → pág. 533

Torneira de lavatório Geberit Piave, instalação em bancada, alimentação a pilhas, para caixa técnica embutida

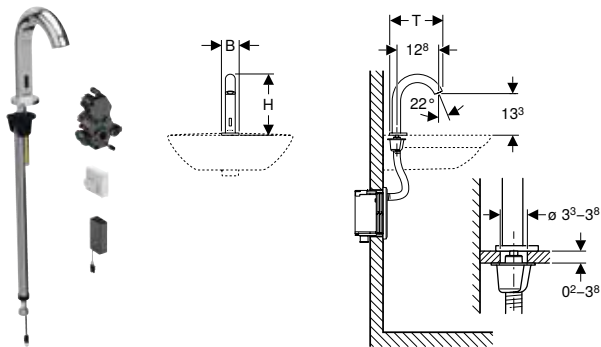

Campos de aplicação

- Para zonas pública e semipúblicas
- Para a montagem em lavatórios ou bancadas de lavatórios
- Para a montagem em estruturas para lavatório Geberit, torneira de bancada eletrónica com caixa técnica embutida
- Para a montagem em conjuntos de instalação Geberit para torneiras de lavatório eletrónicas, instalação em bancada, com caixa técnica embutida
- Para a ligação de água fria e quente (apenas no modelo com misturadora ou misturadora termostática)
- Para a ligação de água fria ou prémisturada (apenas no modelo sem misturadora)
- Para a aplicação com cubas de aço inox
- Modelo com misturadora ou misturadora termostática não adequado para aquecedor individual, consultar a ficha técnica "Torneiras de lavatório com aquecedores individuais"

Dados técnicos

Tipo de pilha	Pilha alcalina (1,5 V AA)
Nível de proteção	IPX4
Corrente	3 V DC
Pressão de serviço	0,5–10 bar
Pressão de serviço recomendada com termostato mín.	0,5–5 bar
Pressão de serviço recomendada com termostato mín.	50–500 kPa
Pressão diferente KW/WW máx.	1,5 bar
Pressão de teste da água máx.	16 bar
Pressão de teste do ar / gás inerte máx.	3 bar
Temperatura ambiente	1–40 °C
Temperatura durante o armazenamento	-20 – +70 °C
Temperatura de água, regulável com termostato	20–42 °C
Temperatura da água máx.	60 °C
Temperatura da água transitória máx.	90 °C
Taxa de fluxo com 3 bar	5 l/min
Pressão de escoamento mínima para taxa de fluxo calculada	0,5 bar
Gama de ajuste da descarga com intervalo	1–168 h
Definições de fábrica da descarga com intervalo	24 h
Gama de ajuste do tempo de descarga com intervalo	5–200 s
Definições de fábrica do tempo de descarga com intervalo	5 s
Material	Latão / plástico

Características

- Grupo de torneiras I conforme DIN 4109
- Acionamento automático
- Detecção por infravermelhos
- Sensor infravermelho autorregulável
- Antivandalismo
- Limitação do caudal volúmico através do perlator da torneira
- Ajuste da temperatura com misturadora (apenas no modelo com misturadora ou misturadora termostática)
- Impossibilidade de ajustar água só quente ou só fria (apenas no modelo com misturadora ou misturadora termostática)
- Termóstato conforme EN 1111 (apenas no modelo com misturadora termostática)
- Proteção contra queimaduras através da limitação da temperatura da água para 42 °C (apenas no modelo com misturadora termostática)
- Desinfecção térmica possível conforme DVGW W 551
- Distribuição de corrente por pilha
- Pilha suficiente para aprox. 200 000 ativações
- Aviso de pilha fraca
- Modo de poupança de energia regulável
- Economia de água graças a técnica de amostragem de jato duplo com reação rápida
- Funções com comando de serviço Geberit regulável e consultável
- Ajustes do aparelho e operação com aparelho móvel através de interface Bluetooth® integrada
- Compatível com a aplicação Geberit Control
- Possibilidade de ligação em rede por cabo com Geberit Gateway via conversor GEBUS
- Possibilidade de ligação em rede sem fios com Geberit Gateway via Bluetooth
- Compatível com Geberit Connect
- Programa economizador de água regulável
- Programa de descarga com intervalo regulável
- Descarga contínua regulável individualmente
- Acionamento desativável
- Com válvula antirretorno integrada
- Unidade funcional com filtro tipo cesto incorporado

Fornecimento

- Torneira de lavatório com sensor infravermelho e tubo de ligação
- Controlo eletrónico
- Unidade funcional
- Compartimento da pilha
- 2 pilhas alcalinas de manganês tipo AA 1,5 V
- Chave para perlator da torneira
- Material de fixação

Refª	Cor / superfície	Misturadora	B	H	T	UMV1 [ud.]	EUR/ud.
			[cm]	[cm]	[cm]		
116.183.14.1	N Preto mate / Com revestimento easy to clean	Sem misturadora	5,5	19,3	16,7	1	581,40
116.183.21.1	Cromado brilhante	Sem misturadora	5,5	19,3	16,7	1	410,10
116.183.SN.1	Ótica de aço inox / Escovado, com revestimento easy-to-clean	Sem misturadora	5,5	19,3	16,7	1	634,10
116.184.14.1	N Preto mate / Com revestimento easy to clean	Com misturadora	5,5	19,3	16,7	1	593,00
116.184.21.1	Cromado brilhante	Com misturadora	5,5	19,3	16,7	1	422,90
116.184.SN.1	Ótica de aço inox / Escovado, com revestimento easy-to-clean	Com misturadora	5,5	19,3	16,7	1	645,70

N: Novo, disponível a partir de abril 2024

A encomendar adicionalmente

- Estrutura Geberit para lavatório ou conjunto de instalação para torneira de lavatório Geberit
- Placa de acesso para caixa técnica embutida

Combinável

- Estrutura para lavatório Geberit Duofix, 112 cm, torneira de bancada eletrônica com caixa técnica embutida → pág. 364
- Estrutura para lavatório Geberit Duofix, 112 cm, torneira de bancada eletrônica com caixa técnica embutida, com sifão embutido → pág. 366
- Conjunto de instalação Geberit para torneiras de lavatório Piave e Brenta, instalação em bancada, com caixa técnica embutida → pág. 581

Acessórios complementares

- Perlador da torneira Geberit para torneiras de lavatório Piave e Brenta → pág. 580
- Comando de serviço Geberit → pág. 533
- Comando de limpeza Geberit → pág. 533

Torneira de lavatório Geberit Brenta, instalação em bancada, alimentação a pilhas, com caixa técnica exterior

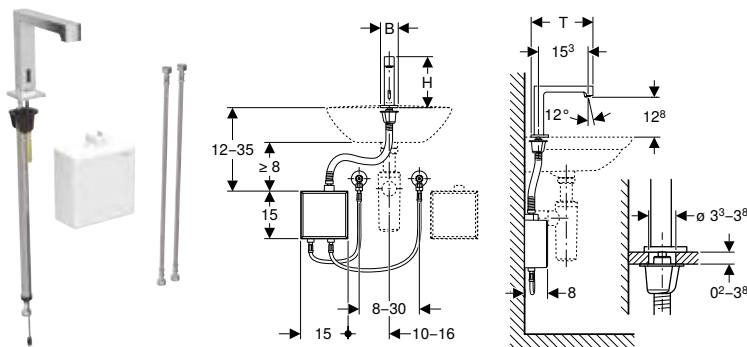

Campos de aplicação

- Para zonas pública e semipúblicas
- Para a montagem em lavatórios ou bancadas de lavatórios
- Para a ligação de água fria e quente (apenas no modelo com misturadora ou misturadora termostática)
- Para a ligação de água fria ou prémisturada (apenas no modelo sem misturadora)
- Para a aplicação com cubas de aço inox
- Modelo com misturadora ou misturadora termostática não adequado para aquecedor individual, consultar a ficha técnica "Torneiras de lavatório com aquecedores individuais"

Dados técnicos

Tipo de pilha	Pilha alcalina (1,5 V AA)
Nível de proteção	IPX4
Corrente	3 V DC
Pressão de serviço	0,5–10 bar
Pressão de serviço recomendada com termostato mín.	0,5–5 bar
Pressão de serviço recomendada com termostato mín.	50–500 kPa
Pressão diferente KW/WW máx.	1,5 bar
Pressão de teste da água máx.	16 bar
Pressão de teste do ar / gás inerte máx.	3 bar
Temperatura ambiente	1–40 °C
Temperatura durante o armazenamento	-20 – +70 °C
Temperatura de água, regulável com termostato	20–42 °C
Temperatura da água máx.	60 °C
Temperatura da água transitória máx.	90 °C
Taxa de fluxo com 3 bar	5 l/min
Pressão de escoamento mínima para taxa de fluxo calculada	0,5 bar
Gama de ajuste da descarga com intervalo	1–168 h
Definições de fábrica da descarga com intervalo	24 h
Gama de ajuste do tempo de descarga com intervalo	5–200 s
Definições de fábrica do tempo de descarga com intervalo	5 s
Material	Latão / plástico

Características

- Grupo de torneiras I conforme DIN 4109
- Acionamento automático
- Detecção por infravermelhos
- Sensor infravermelho autorregulável
- Antivandalismo
- Limitação do caudal volúmico através do perlator da torneira
- Ajuste da temperatura com misturadora (apenas no modelo com misturadora ou misturadora termostática)
- Impossibilidade de ajustar água só quente ou só fria (apenas no modelo com misturadora ou misturadora termostática)
- Termóstato conforme EN 1111 (apenas no modelo com misturadora termostática)
- Proteção contra queimaduras através da limitação da temperatura da água para 42 °C (apenas no modelo com misturadora termostática)
- Desinfecção térmica possível conforme DVGW W 551
- Distribuição de corrente por pilha
- Pilha suficiente para aprox. 200 000 ativações
- Aviso de pilha fraca
- Modo de poupança de energia regulável
- Economia de água graças a técnica de amostragem de jato duplo com reação rápida
- Funções com comando de serviço Geberit regulável e consultável
- Ajustes do aparelho e operação com aparelho móvel através de interface Bluetooth® integrada
- Compatível com a aplicação Geberit Control
- Possibilidade de ligação em rede por cabo com Geberit Gateway via conversor GEBUS
- Possibilidade de ligação em rede sem fios com Geberit Gateway via Bluetooth
- Compatível com Geberit Connect
- Programa economizador de água regulável
- Programa de descarga com intervalo regulável
- Descarga contínua regulável individualmente
- Acionamento desativável
- Com válvula antirretorno integrada
- Unidade funcional com filtro tipo cesto incorporado

Fornecimento

- Torneira de lavatório com sensor infravermelho e tubo de ligação
- Caixa técnica exterior com controlo eletrónico, unidade funcional e compartimento da pilha
- Bichas de ligação reforçadas 3/8"
- Chave para perlator da torneira
- Material de fixação

Refª	Cor / superfície	Misturadora	B	H	T	UMV1 [ud.]	EUR/ud.
			[cm]	[cm]	[cm]		
116.173.14.1	N Preto mate / Com revestimento easy to clean	Sem misturadora	5,5	16,1	19,5	1	698,40
116.173.21.1	Cromado brilhante	Sem misturadora	5,5	16,1	19,5	1	539,40
116.173.SN.1	Ótica de aço inox / Escovado, com revestimento easy-to-clean	Sem misturadora	5,5	16,1	19,5	1	751,10
116.174.14.1	N Preto mate / Com revestimento easy to clean	Com misturadora	5,5	16,1	19,5	1	721,60
116.174.21.1	Cromado brilhante	Com misturadora	5,5	16,1	19,5	1	565,20
116.174.SN.1	Ótica de aço inox / Escovado, com revestimento easy-to-clean	Com misturadora	5,5	16,1	19,5	1	774,30

N: Novo, disponível a partir de abril 2024

Acessórios complementares

- Perlator da torneira Geberit para torneiras de lavatório Piave e Brenta → pág. 580
- Comando de serviço Geberit → pág. 533
- Comando de limpeza Geberit → pág. 533

Torneira de lavatório Geberit Brenta, instalação em bancada, alimentação a pilhas, para caixa técnica embutida

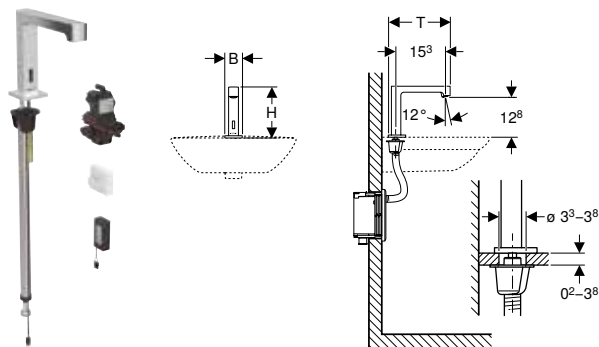

Campos de aplicação

- Para zonas pública e semipúblicas
- Para a montagem em lavatórios ou bancadas de lavatórios
- Para a montagem em estruturas para lavatório Geberit, torneira de bancada eletrónica com caixa técnica embutida
- Para a montagem em conjuntos de instalação Geberit para torneiras de lavatório eletrónicas, instalação em bancada, com caixa técnica embutida
- Para a ligação de água fria e quente (apenas no modelo com misturadora ou misturadora termostática)
- Para a ligação de água fria ou prémisturada (apenas no modelo sem misturadora)
- Para a aplicação com cubas de aço inox
- Modelo com misturadora ou misturadora termostática não adequado para aquecedor individual, consultar a ficha técnica "Torneiras de lavatório com aquecedores individuais"

Dados técnicos

Tipo de pilha	Pilha alcalina (1,5 V AA)
Nível de proteção	IPX4
Corrente	3 V DC
Pressão de serviço	0,5–10 bar
Pressão de serviço recomendada com termostato mín.	0,5–5 bar
Pressão de serviço recomendada com termostato mín.	50–500 kPa
Pressão diferente KW/WW máx.	1,5 bar
Pressão de teste da água máx.	16 bar
Pressão de teste do ar / gás inerte máx.	3 bar
Temperatura ambiente	1–40 °C
Temperatura durante o armazenamento	-20 – +70 °C
Temperatura de água, regulável com termostato	20–42 °C
Temperatura da água máx.	60 °C
Temperatura da água transitória máx.	90 °C
Taxa de fluxo com 3 bar	5 l/min
Pressão de escoamento mínima para taxa de fluxo calculada	0,5 bar
Gama de ajuste da descarga com intervalo	1–168 h
Definições de fábrica da descarga com intervalo	24 h
Gama de ajuste do tempo de descarga com intervalo	5–200 s
Definições de fábrica do tempo de descarga com intervalo	5 s
Material	Latão / plástico

Características

- Grupo de torneiras I conforme DIN 4109
- Acionamento automático
- Detecção por infravermelhos
- Sensor infravermelho autorregulável
- Antivandalismo
- Limitação do caudal volúmico através do perlator da torneira
- Ajuste da temperatura com misturadora (apenas no modelo com misturadora ou misturadora termostática)
- Impossibilidade de ajustar água só quente ou só fria (apenas no modelo com misturadora ou misturadora termostática)
- Termóstato conforme EN 1111 (apenas no modelo com misturadora termostática)
- Proteção contra queimaduras através da limitação da temperatura da água para 42 °C (apenas no modelo com misturadora termostática)
- Desinfecção térmica possível conforme DVGW W 551
- Distribuição de corrente por pilha
- Pilha suficiente para aprox. 200 000 ativações
- Aviso de pilha fraca
- Modo de poupança de energia regulável
- Economia de água graças a técnica de amostragem de jato duplo com reação rápida
- Funções com comando de serviço Geberit regulável e consultável
- Ajustes do aparelho e operação com aparelho móvel através de interface Bluetooth® integrada
- Compatível com a aplicação Geberit Control
- Possibilidade de ligação em rede por cabo com Geberit Gateway via conversor GEBUS
- Possibilidade de ligação em rede sem fios com Geberit Gateway via Bluetooth
- Compatível com Geberit Connect
- Programa economizador de água regulável
- Programa de descarga com intervalo regulável
- Descarga contínua regulável individualmente
- Acionamento desativável
- Com válvula antirretorno integrada
- Unidade funcional com filtro tipo cesto incorporado

Fornecimento

- Torneira de lavatório com sensor infravermelho e tubo de ligação
- Controlo eletrónico
- Unidade funcional
- Compartimento da pilha
- 2 pilhas alcalinas de manganês tipo AA 1,5 V
- Chave para perlator da torneira
- Material de fixação

Refª	Cor / superfície	Misturadora	B	H	T	UMV1 [ud.]	EUR/ud.
			[cm]	[cm]	[cm]		
116.193.14.1	N Preto mate / Com revestimento easy to clean	Sem misturadora	5,5	16,1	19,5	1	581,40
116.193.21.1	Cromado brilhante	Sem misturadora	5,5	16,1	19,5	1	410,10
116.193.SN.1	Ótica de aço inox / Escovado, com revestimento easy-to-clean	Sem misturadora	5,5	16,1	19,5	1	634,10
116.194.14.1	N Preto mate / Com revestimento easy to clean	Com misturadora	5,5	16,1	19,5	1	593,00
116.194.21.1	Cromado brilhante	Com misturadora	5,5	16,1	19,5	1	422,90
116.194.SN.1	Ótica de aço inox / Escovado, com revestimento easy-to-clean	Com misturadora	5,5	16,1	19,5	1	645,70

N: Novo, disponível a partir de abril 2024

A encomendar adicionalmente

- Estrutura Geberit para lavatório ou conjunto de instalação para torneira de lavatório Geberit
- Placa de acesso para caixa técnica embutida

Combinável

- Estrutura para lavatório Geberit Duofix, 112 cm, torneira de bancada eletrônica com caixa técnica embutida → pág. 364
- Estrutura para lavatório Geberit Duofix, 112 cm, torneira de bancada eletrônica com caixa técnica embutida, com sifão embutido → pág. 366
- Conjunto de instalação Geberit para torneiras de lavatório Piave e Brenta, instalação em bancada, com caixa técnica embutida → pág. 581

Acessórios complementares

- Perlador da torneira Geberit para torneiras de lavatório Piave e Brenta → pág. 580
- Comando de serviço Geberit → pág. 533
- Comando de limpeza Geberit → pág. 533

Novo

Alimentação a pilhas da torneira de lavatório Geberit Bambini

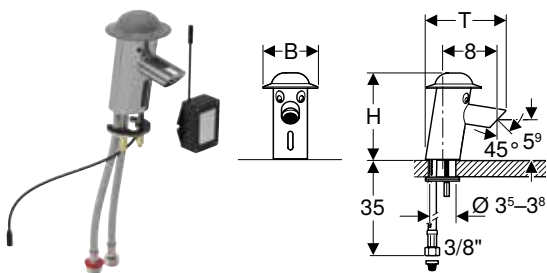

Campos de aplicação

- Para crianças
- Para instituições infantis
- Para a montagem em lavatórios ou bancadas de lavatórios
- Para a montagem em áreas infantis de lavagem Bambini
- Para ligar água fria e quente

Dados técnicos

Tipo de pilha	CR-P2 (6 V)
Nível de proteção	IP65
Corrente	6 V DC
Pressão de serviço	1–8,5 bar
Pressão de teste da água máx.	16 bar
Pressão de teste do ar / gás inerte máx.	3 bar
Temperatura da água máx.	65 °C
Temperatura da água transitória máx.	80 °C
Taxa de fluxo com 3 bar	5,7 l/min
Descarga com intervalo	24 h
Tempo de descarga com intervalo	10 s
Material	Latão

Características

- Design apto para crianças
- Grupo de torneiras I conforme DIN 4109
- Acionamento automático
- Detecção por infravermelhos
- Sensor infravermelho autorregulável
- Limitação do caudal volúmico através do perlator da torneira
- Distribuição de corrente por pilha
- Pilha suficiente para aprox. 200 000 ativações
- Aviso de pilha fraca
- Economia de água graças a técnica de amostragem de jato duplo com reação rápida
- Distância de ativação ajustável
- Descarga com intervalo
- Acionamento para a limpeza do lavatório desativável manualmente
- Com válvula antirretorno integrada
- Caixa cromada
- Cobertura de policarbonato

Fornecimento

- Compartimento da pilha
- Pilha de lítio série CR-P2 6 V
- Filtro tipo cesto
- Chave para perlator da torneira
- Material de fixação

Ref ^a	Cor / superfície	Misturadora	B [cm]	H [cm]	T [cm]	UMV1 [ud.]	EUR/ud.
116.208.21.1	Cobertura: cinzento pó Corpo: cromado brilhante	Com misturadora	8	12,6	12,4	1	479,20

Disponível a partir de abril 2024

Combinável

- Área infantil de lavagem Geberit Bambini, com duas áreas de lavagem, lavatório mais profundo à esquerda
- Área infantil de lavagem Geberit Bambini, com duas áreas de lavagem, lavatório mais profundo à direita
- Área infantil de lavagem Geberit Bambini, com três áreas de lavagem, lavatório mais profundo à esquerda
- Área infantil de lavagem Geberit Bambini, com três áreas de lavagem, lavatório mais profundo à direita
- Área infantil de lavagem Geberit Bambini, com quatro áreas de lavagem, lavatório mais profundo à esquerda
- Área infantil de lavagem Geberit Bambini, com quatro áreas de lavagem, lavatório mais profundo à direita



- Para evitar queimaduras, recomenda-se a utilização do minitermostato Geberit Bambini para torneiras de lavatório
- Se for utilizada a torneira de lavatório Bambini no lavatório superior de uma área infantil de lavagem Bambini em combinação com um tubo do trop-plein, deve encomendar-se adicionalmente o perlator orientável para torneira de lavatório Geberit Bambini (ref.^a 571410000)

Instalação em bancada, alimentação por gerador

Torneira de lavatório Geberit Piave, instalação em bancada, alimentação a gerador, com caixa técnica exterior

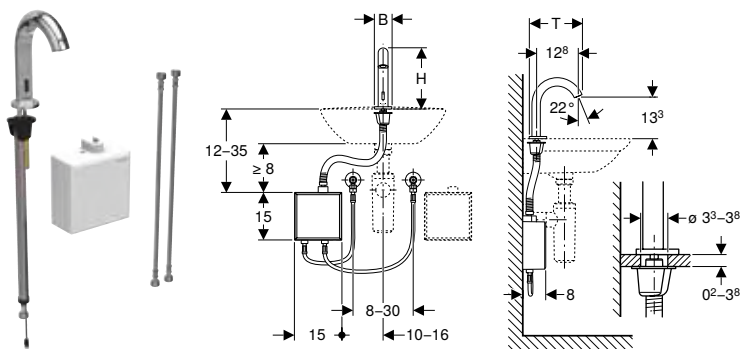

Campos de aplicação

- Para zonas pública e semipúblicas
- Para a montagem em lavatórios ou bancadas de lavatórios
- Para a ligação de água fria e quente (apenas no modelo com misturadora ou misturadora termostática)
- Para a ligação de água fria ou prémisturada (apenas no modelo sem misturadora)
- Para a aplicação com cubas de aço inox
- Para uma taxa de fluxo > 3 l/min
- Modelo com misturadora ou misturadora termostática não adequado para aquecedor individual, consultar a ficha técnica "Torneiras de lavatório com aquecedores individuais"

Dados técnicos

Nível de proteção	IPX4
Corrente	3,2 V DC
Pressão de serviço	2-10 bar
Pressão diferente KW/WW máx.	1,5 bar
Pressão de teste da água máx.	16 bar
Pressão de teste do ar / gás inerte máx.	3 bar
Temperatura ambiente	1-40 °C
Temperatura durante o armazenamento	-20 - +70 °C
Temperatura da água máx.	60 °C
Temperatura da água transitória máx.	90 °C
Taxa de fluxo com 3 bar	5 l/min
Pressão de escoamento mínima para taxa de fluxo calculada	2 bar
Gama de ajuste da descarga com intervalo	1-168 h
Definições de fábrica da descarga com intervalo	24 h
Gama de ajuste do tempo de descarga com intervalo	5-200 s
Definições de fábrica do tempo de descarga com intervalo	5 s
Material	Latão / plástico

Características

- Grupo de torneiras I conforme DIN 4109
- Acionamento automático
- Detecção por infravermelhos
- Sensor infravermelho autorregulável
- Antivandalismo
- Limitação do caudal volúmico através do perlator da torneira
- Ajuste da temperatura com misturadora (apenas no modelo com misturadora ou misturadora termostática)
- Impossibilidade de ajustar água só quente ou só fria (apenas no modelo com misturadora ou misturadora termostática)
- Distribuição de corrente por gerador e pilha recarregável
- Distribuição de corrente autónoma
- Aviso em caso de pouca carga da pilha recarregável
- Modo de poupança de energia regulável
- Economia de água graças a técnica de amostragem de jato duplo com reação rápida
- Funções com comando de serviço Geberit regulável e consultável
- Ajustes do aparelho e operação com aparelho móvel através de interface Bluetooth® integrada
- Compatível com a aplicação Geberit Control
- Possibilidade de ligação em rede sem fios com Geberit Gateway via Bluetooth
- Compatível com Geberit Connect
- Programa economizador de água regulável
- Programa de descarga com intervalo regulável
- Descarga contínua regulável individualmente
- Acionamento desativável
- Com válvula antirretorno integrada
- A torneira de lavatório funciona de modo autónomo a partir de uma média de 50 utilizações por dia com uma duração individual de 4 s
- Unidade funcional com filtro tipo cesto incorporado

Fornecimento

- Torneira de lavatório com sensor infravermelho e tubo de ligação
- Caixa técnica exterior com controlo eletrónico, unidade funcional e pilha recarregável para alimentação a gerador
- Bichas de ligação reforçadas 3/8"
- Chave para perlator da torneira
- Material de fixação

Refª	Cor / superfície	Misturadora	B	H	T	UMV1	EUR/ud.
			[cm]	[cm]	[cm]		
116.165.14.1	N Preto mate / Com revestimento easy to clean	Sem misturadora	5,5	19,3	16,7	1	930,60
116.165.21.1	Cromado brilhante	Sem misturadora	5,5	19,3	16,7	1	796,30
116.165.SN.1	Ótica de aço inox / Escovado, com revestimento easy-to-clean	Sem misturadora	5,5	19,3	16,7	1	983,30
116.166.14.1	N Preto mate / Com revestimento easy to clean	Com misturadora	5,5	19,3	16,7	1	953,80
116.166.21.1	Cromado brilhante	Com misturadora	5,5	19,3	16,7	1	821,90
116.166.SN.1	Ótica de aço inox / Escovado, com revestimento easy-to-clean	Com misturadora	5,5	19,3	16,7	1	1006,50

N: Novo, disponível a partir de abril 2024

Acessórios complementares

- Perlator da torneira Geberit para torneiras de lavatório Piave e Brenta → pág. 580
- Comando de serviço Geberit → pág. 533
- Comando de limpeza Geberit → pág. 533

Torneira de lavatório Geberit Piave, instalação em bancada, alimentação a gerador, para caixa técnica embutida

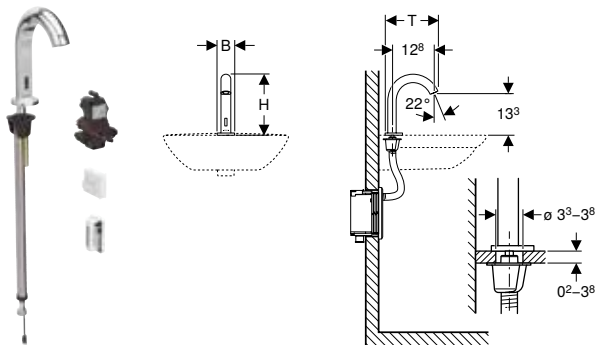

Campos de aplicação

- Para zonas pública e semipúblicas
- Para a montagem em lavatórios ou bancadas de lavatórios
- Para a montagem em estruturas para lavatório Geberit, torneira de bancada eletrónica com caixa técnica embutida
- Para a montagem em conjuntos de instalação Geberit para torneiras de lavatório eletrónicas, instalação em bancada, com caixa técnica embutida
- Para a ligação de água fria e quente (apenas no modelo com misturadora ou misturadora termostática)
- Para a ligação de água fria ou prémisturada (apenas no modelo sem misturadora)
- Para a aplicação com cubas de aço inox
- Para uma taxa de fluxo > 3 l/min
- Modelo com misturadora ou misturadora termostática não adequado para aquecedor individual, consultar a ficha técnica "Torneiras de lavatório com aquecedores individuais"

Dados técnicos

Nível de proteção	IPX4
Corrente	3,2 V DC
Pressão de serviço	2-10 bar
Pressão diferente KW/WW máx.	1,5 bar
Pressão de teste da água máx.	16 bar
Pressão de teste do ar / gás inerte máx.	3 bar
Temperatura ambiente	1-40 °C
Temperatura durante o armazenamento	-20 - +70 °C
Temperatura da água máx.	60 °C
Temperatura da água transitória máx.	90 °C
Taxa de fluxo com 3 bar	5 l/min
Pressão de escoamento mínima para taxa de fluxo calculada	2 bar
Gama de ajuste da descarga com intervalo	1-168 h
Definições de fábrica da descarga com intervalo	24 h
Gama de ajuste do tempo de descarga com intervalo	5-200 s
Definições de fábrica do tempo de descarga com intervalo	5 s
Material	Latão / plástico

Características

- Grupo de torneiras I conforme DIN 4109
- Acionamento automático
- Detecção por infravermelhos
- Sensor infravermelho autorregulável
- Antivandalismo
- Limitação do caudal volúmico através do perlator da torneira
- Ajuste da temperatura com misturadora (apenas no modelo com misturadora ou misturadora termostática)
- Impossibilidade de ajustar água só quente ou só fria (apenas no modelo com misturadora ou misturadora termostática)
- Distribuição de corrente por gerador e pilha recarregável
- Distribuição de corrente autónoma
- Aviso em caso de pouca carga da pilha recarregável
- Modo de poupança de energia regulável
- Economia de água graças a técnica de amostragem de jato duplo com reação rápida
- Funções com comando de serviço Geberit regulável e consultável
- Ajustes do aparelho e operação com aparelho móvel através de interface Bluetooth® integrada
- Compatível com a aplicação Geberit Control
- Possibilidade de ligação em rede sem fios com Geberit Gateway via Bluetooth
- Compatível com Geberit Connect
- Programa economizador de água regulável
- Programa de descarga com intervalo regulável
- Descarga contínua regulável individualmente
- Acionamento desativável
- Com válvula antirretorno integrada
- A torneira de lavatório funciona de modo autónomo a partir de uma média de 50 utilizações por dia com uma duração individual de 4 s
- Unidade funcional com filtro tipo cesto incorporado

Fornecimento

- Torneira de lavatório com sensor infravermelho e tubo de ligação
- Controlo eletrónico
- Unidade funcional
- Pilha recarregável para alimentação a gerador
- Chave para perlator da torneira
- Material de fixação

Refª	Cor / superfície	Misturadora	B	H	T	UMV1 [ud.]	EUR/ud.
			[cm]	[cm]	[cm]		
116.185.14.1	N Preto mate / Com revestimento easy to clean	Sem misturadora	5,5	19,3	16,7	1	813,60
116.185.21.1	Cromado brilhante	Sem misturadora	5,5	19,3	16,7	1	666,80
116.185.SN.1	Ótica de aço inox / Escovado, com revestimento easy-to-clean	Sem misturadora	5,5	19,3	16,7	1	866,30
116.186.14.1	N Preto mate / Com revestimento easy to clean	Com misturadora	5,5	19,3	16,7	1	825,20
116.186.21.1	Cromado brilhante	Com misturadora	5,5	19,3	16,7	1	679,70
116.186.SN.1	Ótica de aço inox / Escovado, com revestimento easy-to-clean	Com misturadora	5,5	19,3	16,7	1	877,90

N: Novo, disponível a partir de abril 2024

A encomendar adicionalmente

- Estrutura Geberit para lavatório ou conjunto de instalação para torneira de lavatório Geberit
- Placa de acesso para caixa técnica embutida

Combinável

- Estrutura para lavatório Geberit Duofix, 112 cm, torneira de bancada eletrónica com caixa técnica embutida → pág. 364
- Estrutura para lavatório Geberit Duofix, 112 cm, torneira de bancada eletrónica com caixa técnica embutida, com sifão embutido → pág. 366
- Conjunto de instalação Geberit para torneiras de lavatório Piave e Brenta, instalação em bancada, com caixa técnica embutida → pág. 581

Acessórios complementares

- Perlador da torneira Geberit para torneiras de lavatório Piave e Brenta → pág. 580
- Comando de serviço Geberit → pág. 533
- Comando de limpeza Geberit → pág. 533

Torneira de lavatório Geberit Brenta, instalação em bancada, alimentação a gerador, com caixa técnica exterior

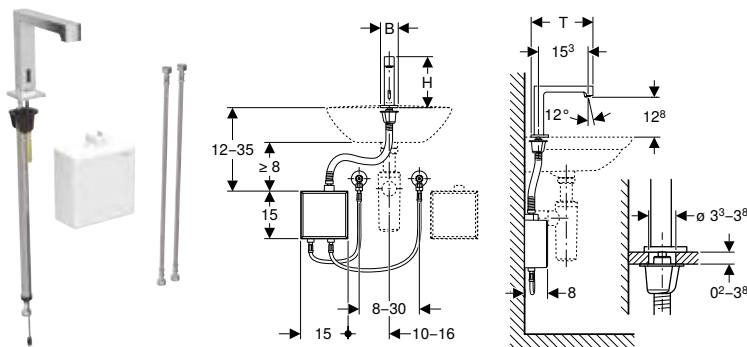

Campos de aplicação

- Para zonas pública e semipúblicas
- Para a montagem em lavatórios ou bancadas de lavatórios
- Para a ligação de água fria e quente (apenas no modelo com misturadora ou misturadora termostática)
- Para a ligação de água fria ou prémisturada (apenas no modelo sem misturadora)
- Para a aplicação com cubas de aço inox
- Para uma taxa de fluxo > 3 l/min
- Modelo com misturadora ou misturadora termostática não adequado para aquecedor individual, consultar a ficha técnica "Torneiras de lavatório com aquecedores individuais"

Dados técnicos

Nível de proteção	IPX4
Corrente	3,2 V DC
Pressão de serviço	2-10 bar
Pressão diferente KW/WW máx.	1,5 bar
Pressão de teste da água máx.	16 bar
Pressão de teste do ar / gás inerte máx.	3 bar
Temperatura ambiente	1-40 °C
Temperatura durante o armazenamento	-20 - +70 °C
Temperatura da água máx.	60 °C
Temperatura da água transitória máx.	90 °C
Taxa de fluxo com 3 bar	5 l/min
Pressão de escoamento mínima para taxa de fluxo calculada	2 bar
Gama de ajuste da descarga com intervalo	1-168 h
Definições de fábrica da descarga com intervalo	24 h
Gama de ajuste do tempo de descarga com intervalo	5-200 s
Definições de fábrica do tempo de descarga com intervalo	5 s
Material	Latão / plástico

Características

- Grupo de torneiras I conforme DIN 4109
- Acionamento automático
- Detecção por infravermelhos
- Sensor infravermelho autorregulável
- Antivandalismo
- Limitação do caudal volúmico através do perlator da torneira
- Ajuste da temperatura com misturadora (apenas no modelo com misturadora ou misturadora termostática)
- Impossibilidade de ajustar água só quente ou só fria (apenas no modelo com misturadora ou misturadora termostática)
- Distribuição de corrente por gerador e pilha recarregável
- Distribuição de corrente autónoma
- Aviso em caso de pouca carga da pilha recarregável
- Modo de poupança de energia regulável
- Economia de água graças a técnica de amostragem de jato duplo com reação rápida
- Funções com comando de serviço Geberit regulável e consultável
- Ajustes do aparelho e operação com aparelho móvel através de interface Bluetooth® integrada
- Compatível com a aplicação Geberit Control
- Possibilidade de ligação em rede sem fios com Geberit Gateway via Bluetooth
- Compatível com Geberit Connect
- Programa economizador de água regulável
- Programa de descarga com intervalo regulável
- Descarga contínua regulável individualmente
- Acionamento desativável
- Com válvula antirretorno integrada
- A torneira de lavatório funciona de modo autónomo a partir de uma média de 50 utilizações por dia com uma duração individual de 4 s
- Unidade funcional com filtro tipo cesto incorporado

Fornecimento

- Torneira de lavatório com sensor infravermelho e tubo de ligação
- Caixa técnica exterior com controlo eletrónico, unidade funcional e pilha recarregável para alimentação a gerador
- Bichas de ligação reforçadas 3/8"
- Chave para perlator da torneira
- Material de fixação

Refª	Cor / superfície	Misturadora	B	H	T	UMV1 [ud.]	EUR/ud.
			[cm]	[cm]	[cm]		
116.175.14.1	N Preto mate / Com revestimento easy to clean	Sem misturadora	5,5	16,1	19,5	1	930,60
116.175.21.1	Cromado brilhante	Sem misturadora	5,5	16,1	19,5	1	796,30
116.175.SN.1	Ótica de aço inox / Escovado, com revestimento easy-to-clean	Sem misturadora	5,5	16,1	19,5	1	983,30
116.176.14.1	N Preto mate / Com revestimento easy to clean	Com misturadora	5,5	16,1	19,5	1	953,80
116.176.21.1	Cromado brilhante	Com misturadora	5,5	16,1	19,5	1	821,90
116.176.SN.1	Ótica de aço inox / Escovado, com revestimento easy-to-clean	Com misturadora	5,5	16,1	19,5	1	1006,50

N: Novo, disponível a partir de abril 2024

Acessórios complementares

- Perlator da torneira Geberit para torneiras de lavatório Piave e Brenta → pág. 580
- Comando de serviço Geberit → pág. 533
- Comando de limpeza Geberit → pág. 533

Torneira de lavatório Geberit Brenta, instalação em bancada, alimentação a gerador, para caixa técnica embutida

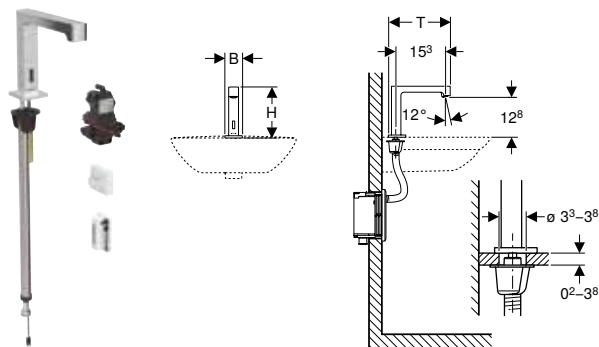

Campos de aplicação

- Para zonas pública e semipúblicas
- Para a montagem em lavatórios ou bancadas de lavatórios
- Para a montagem em estruturas para lavatório Geberit, torneira de bancada eletrónica com caixa técnica embutida
- Para a montagem em conjuntos de instalação Geberit para torneiras de lavatório eletrónicas, instalação em bancada, com caixa técnica embutida
- Para a ligação de água fria e quente (apenas no modelo com misturadora ou misturadora termostática)
- Para a ligação de água fria ou prémisturada (apenas no modelo sem misturadora)
- Para a aplicação com cubas de aço inox
- Para uma taxa de fluxo > 3 l/min
- Modelo com misturadora ou misturadora termostática não adequado para aquecedor individual, consultar a ficha técnica "Torneiras de lavatório com aquecedores individuais"

Dados técnicos

Nível de proteção	IPX4
Corrente	3,2 V DC
Pressão de serviço	2-10 bar
Pressão diferente KW/WW máx.	1,5 bar
Pressão de teste da água máx.	16 bar
Pressão de teste do ar / gás inerte máx.	3 bar
Temperatura ambiente	1-40 °C
Temperatura durante o armazenamento	-20 - +70 °C
Temperatura da água máx.	60 °C
Temperatura da água transitória máx.	90 °C
Taxa de fluxo com 3 bar	5 l/min
Pressão de escoamento mínima para taxa de fluxo calculada	2 bar
Gama de ajuste da descarga com intervalo	1-168 h
Definições de fábrica da descarga com intervalo	24 h
Gama de ajuste do tempo de descarga com intervalo	5-200 s
Definições de fábrica do tempo de descarga com intervalo	5 s
Material	Latão / plástico

Características

- Grupo de torneiras I conforme DIN 4109
- Acionamento automático
- Detecção por infravermelhos
- Sensor infravermelho autorregulável
- Antivandalismo
- Limitação do caudal volúmico através do perlator da torneira
- Ajuste da temperatura com misturadora (apenas no modelo com misturadora ou misturadora termostática)
- Impossibilidade de ajustar água só quente ou só fria (apenas no modelo com misturadora ou misturadora termostática)
- Distribuição de corrente por gerador e pilha recarregável
- Distribuição de corrente autónoma
- Aviso em caso de pouca carga da pilha recarregável
- Modo de poupança de energia regulável
- Economia de água graças a técnica de amostragem de jato duplo com reação rápida
- Funções com comando de serviço Geberit regulável e consultável
- Ajustes do aparelho e operação com aparelho móvel através de interface Bluetooth® integrada
- Compatível com a aplicação Geberit Control
- Possibilidade de ligação em rede sem fios com Geberit Gateway via Bluetooth
- Compatível com Geberit Connect
- Programa economizador de água regulável
- Programa de descarga com intervalo regulável
- Descarga contínua regulável individualmente
- Acionamento desativável
- Com válvula antirretorno integrada
- A torneira de lavatório funciona de modo autónomo a partir de uma média de 50 utilizações por dia com uma duração individual de 4 s
- Unidade funcional com filtro tipo cesto incorporado

Fornecimento

- Torneira de lavatório com sensor infravermelho e tubo de ligação
- Controlo eletrónico
- Unidade funcional
- Pilha recarregável para alimentação a gerador
- Chave para perlator da torneira
- Material de fixação

Refª	Cor / superfície	Misturadora	B	H	T	UMV1 [ud.]	EUR/ud.
			[cm]	[cm]	[cm]		
116.195.14.1	N Preto mate / Com revestimento easy to clean	Sem misturadora	5,5	16,1	19,5	1	813,60
116.195.21.1	Cromado brilhante	Sem misturadora	5,5	16,1	19,5	1	666,80
116.195.SN.1	Ótica de aço inox / Escovado, com revestimento easy-to-clean	Sem misturadora	5,5	16,1	19,5	1	866,30
116.196.14.1	N Preto mate / Com revestimento easy to clean	Com misturadora	5,5	16,1	19,5	1	825,20
116.196.21.1	Cromado brilhante	Com misturadora	5,5	16,1	19,5	1	679,70
116.196.SN.1	Ótica de aço inox / Escovado, com revestimento easy-to-clean	Com misturadora	5,5	16,1	19,5	1	877,90

N: Novo, disponível a partir de abril 2024

A encomendar adicionalmente

- Estrutura Geberit para lavatório ou conjunto de instalação para torneira de lavatório Geberit
- Placa de acesso para caixa técnica embutida

Combinável

- Estrutura para lavatório Geberit Duofix, 112 cm, torneira de bancada eletrônica com caixa técnica embutida → pág. 364
- Estrutura para lavatório Geberit Duofix, 112 cm, torneira de bancada eletrônica com caixa técnica embutida, com sifão embutido → pág. 366
- Conjunto de instalação Geberit para torneiras de lavatório Piave e Brenta, instalação em bancada, com caixa técnica embutida → pág. 581

Acessórios complementares

- Perlador da torneira Geberit para torneiras de lavatório Piave e Brenta → pág. 580
- Comando de serviço Geberit → pág. 533
- Comando de limpeza Geberit → pág. 533

Instalação em bancada, misturadora com um manípulo

Novo

Torneira de lavatório misturadora com um manípulo Geberit Bambini

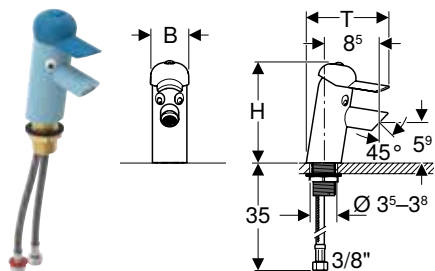

Campos de aplicação

- Para crianças
- Para instituições infantis
- Para a montagem em lavatórios ou bancadas de lavatórios
- Para a montagem em áreas infantis de lavagem Bambini
- Para ligar água fria e quente

Dados técnicos

Pressão de serviço	1-10 bar
Pressão de teste da água máx.	16 bar
Pressão de teste do ar / gás inerte máx.	3 bar
Temperatura da água máx.	65 °C
Temperatura da água transitória máx.	90 °C
Taxa de fluxo com 3 bar	5,7 l/min
Material	Latão

Características

- Design apto para crianças
- Grupo de torneiras I conforme DIN 4109
- Misturadora com um manípulo
- Limitação de caudal através de o perlator da torneira
- Com válvula antirretorno integrada
- Caixa lacada ou cromada
- Alavanca de ABS

Fornecimento

- Chave para perlator da torneira
- Chave para alavanca
- Material de fixação

Ref ^a	Cor / superfície	Misturadora	B [cm]	H [cm]	T [cm]	UMV1 [ud.]	EUR/ud.
116.207.SX.1	Cobertura: azul oceânico Corpo: azul claro	Com misturadora	5,6	14,5	13	1	316,95
116.207.79.1	Cobertura: verde floresta Corpo: verde claro	Com misturadora	5,6	14,5	13	1	316,95
116.207.FY.1	Cobertura: vermelho carmim Corpo: laranja	Com misturadora	5,6	14,5	13	1	316,95
116.207.21.1	Cobertura: cinzento pó Corpo: cromado brilhante	Com misturadora	5,6	14,5	13	1	316,95

N: Novo, disponível: 116.207.SX.1 a partir de abril 2024, 116.207.79.1 a partir de abril 2024, 116.207.FY.1 a partir de abril 2024, 116.207.21.1 a partir de fevereiro 2024,

Combinável

- Área infantil de lavagem Geberit Bambini, com duas áreas de lavagem, lavatório mais profundo à esquerda
- Área infantil de lavagem Geberit Bambini, com duas áreas de lavagem, lavatório mais profundo à direita
- Área infantil de lavagem Geberit Bambini, com três áreas de lavagem, lavatório mais profundo à esquerda
- Área infantil de lavagem Geberit Bambini, com três áreas de lavagem, lavatório mais profundo à direita
- Área infantil de lavagem Geberit Bambini, com quatro áreas de lavagem, lavatório mais profundo à esquerda
- Área infantil de lavagem Geberit Bambini, com quatro áreas de lavagem, lavatório mais profundo à direita



- Para evitar queimaduras, recomenda-se a utilização do minitermostato Geberit Bambini para torneiras de lavatório
- Se for utilizada a torneira de lavatório Bambini no lavatório superior de uma área infantil de lavagem Bambini em combinação com um tubo do trop-plein, deve encomendar-se adicionalmente o perlator orientável para torneira de lavatório Geberit Bambini (ref.º 571410000)

Instalação à parede, alimentação elétrica

Torneira de lavatório Geberit Piave, instalação em parede, alimentação elétrica, para caixa técnica embutida

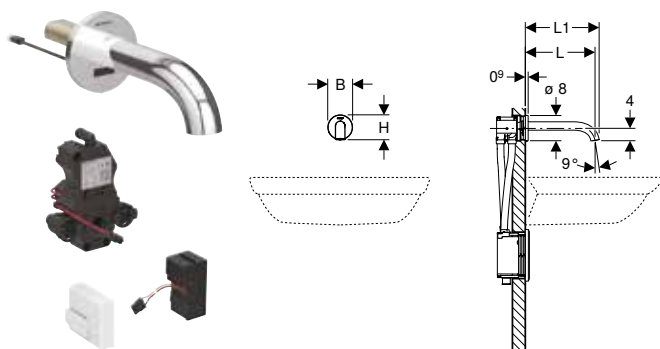

Campos de aplicação

- Para zonas pública e semipúblicas
- Para a montagem em estruturas para lavatório Geberit, torneira de parede eletrônica com caixa técnica embutida
- Para a ligação de água fria e quente (apenas no modelo com misturadora ou misturadora termostática)
- Para a ligação de água fria ou prémisturada (apenas no modelo sem misturadora)
- Para a aplicação com cubas de aço inox
- Modelo com misturadora ou misturadora termostática não adequado para aquecedor individual, consultar a ficha técnica "Torneiras de lavatório com aquecedores individuais"
- Para espessuras de painéis 10–50 mm

Dados técnicos

Nível de proteção	IPX4
Voltagem nominal	110–240 V AC
Corrente	4,5 V DC
Frequência da rede	50–60 Hz
Pressão de serviço	0,5–10 bar
Pressão de serviço recomendada com termóstato mín.	0,5–5 bar
Pressão de serviço recomendada com termóstato mín.	50–500 kPa
Pressão diferente KW/WW máx.	1,5 bar
Pressão de teste da água máx.	16 bar
Pressão de teste do ar / gás inerte máx.	3 bar
Temperatura ambiente	1–40 °C
Temperatura durante o armazenamento	-20 – +70 °C
Temperatura de água, regulável com termóstato	20–42 °C
Temperatura da água máx.	60 °C
Temperatura da água transitória máx.	90 °C
Taxa de fluxo com 3 bar	5 l/min
Pressão de escoamento mínima para taxa de fluxo calculada	0,5 bar
Gama de ajuste da descarga com intervalo	1–168 h
Definições de fábrica da descarga com intervalo	24 h
Gama de ajuste do tempo de descarga com intervalo	5–200 s
Definições de fábrica do tempo de descarga com intervalo	5 s
Material	Latão / plástico

Características

- Grupo de torneiras I conforme DIN 4109
- Acionamento automático
- Detecção por infravermelhos
- Sensor infravermelho autorregulável
- Antivandalismo
- Limitação do caudal volúmico através do perlator da torneira
- Ajuste da temperatura com misturadora (apenas no modelo com misturadora ou misturadora termostática)
- Impossibilidade de ajustar água só quente ou só fria (apenas no modelo com misturadora ou misturadora termostática)
- Termóstato conforme EN 1111 (apenas no modelo com misturadora termostática)
- Proteção contra queimaduras através da limitação da temperatura da água para 42 °C (apenas no modelo com misturadora termostática)
- Desinfecção térmica possível conforme DVGW W 551
- Distribuição de corrente por fonte de alimentação elétrica
- Modo de poupança de energia regulável
- Economia de água graças a técnica de amostragem de jato duplo com reação rápida
- Funções com comando de serviço Geberit regulável e consultável
- Ajustes do aparelho e operação com aparelho móvel através de interface Bluetooth® integrada
- Compatível com a aplicação Geberit Control
- Possibilidade de ligação em rede por cabo com Geberit Gateway via conversor GEBUS
- Possibilidade de ligação em rede sem fios com Geberit Gateway via Bluetooth
- Compatível com Geberit Connect
- Programa economizador de água regulável
- Programa de descarga com intervalo regulável
- Descarga contínua regulável individualmente
- Acionamento desativável
- Com válvula antirretorno integrada
- Unidade funcional com filtro tipo cesto incorporado

Fornecimento

- Torneira de lavatório
- Sensor infravermelho com cabo de ligação
- Controlo eletrónico
- Unidade funcional
- Fonte de alimentação elétrica
- Chave para perlator da torneira
- Material de fixação

Refª	Cor / superfície	Misturadora	L [cm]	L1 [cm]	B [cm]	H [cm]	Consumo de energia	UMV1 [ud.]	EUR/ud.
116.261.14.1	N Preto mate / Com revestimento easy to clean	Sem misturadora	17	18,3	8	8	0,1	1	627,80
116.261.21.1	Cromado brilhante	Sem misturadora	17	18,3	8	8	0,1	1	461,50
116.261.SN.1	Ótica de aço inox / Escovado, com revestimento easy-to-clean	Sem misturadora	17	18,3	8	8	0,1	1	680,50
116.262.14.1	N Preto mate / Com revestimento easy to clean	Com misturadora	17	18,3	8	8	0,1	1	639,40
116.262.21.1	Cromado brilhante	Com misturadora	17	18,3	8	8	0,1	1	474,40
116.262.SN.1	Ótica de aço inox / Escovado, com revestimento easy-to-clean	Com misturadora	17	18,3	8	8	0,1	1	692,10
116.281.14.1	N Preto mate / Com revestimento easy to clean	Sem misturadora	22	23,3	8	8	0,1	1	651,10
116.281.21.1	Cromado brilhante	Sem misturadora	22	23,3	8	8	0,1	1	487,20
116.281.SN.1	Ótica de aço inox / Escovado, com revestimento easy-to-clean	Sem misturadora	22	23,3	8	8	0,1	1	703,70
116.282.14.1	N Preto mate / Com revestimento easy to clean	Com misturadora	22	23,3	8	8	0,1	1	662,60
116.282.21.1	Cromado brilhante	Com misturadora	22	23,3	8	8	0,1	1	499,90
116.282.SN.1	Ótica de aço inox / Escovado, com revestimento easy-to-clean	Com misturadora	22	23,3	8	8	0,1	1	715,30

N: Novo, disponível a partir de abril 2024

A encomendar adicionalmente

- Estrutura Geberit para lavatório
- Placa de acesso para caixa técnica embutida

Combinável

- Estrutura para lavatório Geberit Duofix, 130 cm, torneira de parede eletrônica com caixa técnica embutida → pág. 369
- Estrutura para lavatório Geberit Duofix, 130 cm, torneira de parede eletrônica com caixa técnica embutida, com sifão embutido → pág. 370

Acessórios complementares

- Perlador da torneira Geberit para torneiras de lavatório Piave e Brenta → pág. 580
- Comando de serviço Geberit → pág. 533
- Comando de limpeza Geberit → pág. 533

Torneira de lavatório Geberit Brenta, instalação em parede, alimentação elétrica, para caixa técnica embutida

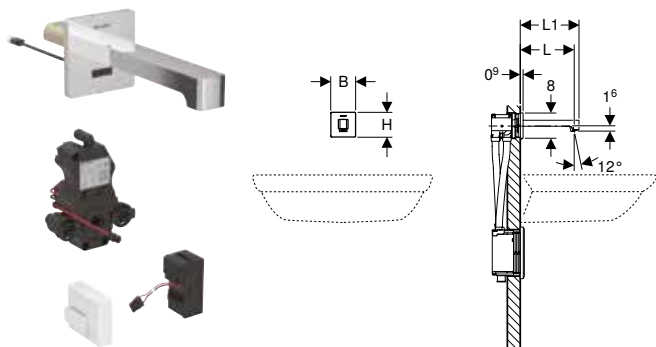

Campos de aplicação

- Para zonas pública e semipúblicas
- Para a montagem em estruturas para lavatório Geberit, torneira de parede eletrônica com caixa técnica embutida
- Para a ligação de água fria e quente (apenas no modelo com misturadora ou misturadora termostática)
- Para a ligação de água fria ou prémisturada (apenas no modelo sem misturadora)
- Para a aplicação com cubas de aço inox
- Modelo com misturadora ou misturadora termostática não adequado para aquecedor individual, consultar a ficha técnica "Torneiras de lavatório com aquecedores individuais"
- Para espessuras de painéis 10–50 mm

Dados técnicos

Nível de proteção	IPX4
Voltagem nominal	110–240 V AC
Corrente	4,5 V DC
Frequência da rede	50–60 Hz
Pressão de serviço	0,5–10 bar
Pressão de serviço recomendada com termóstato mín.	0,5–5 bar
Pressão de serviço recomendada com termóstato mín.	50–500 kPa
Pressão diferente KW/WW máx.	1,5 bar
Pressão de teste da água máx.	16 bar
Pressão de teste do ar / gás inerte máx.	3 bar
Temperatura ambiente	1–40 °C
Temperatura durante o armazenamento	-20 – +70 °C
Temperatura de água, regulável com termóstato	20–42 °C
Temperatura da água máx.	60 °C
Temperatura da água transitória máx.	90 °C
Taxa de fluxo com 3 bar	5 l/min
Pressão de escoamento mínima para taxa de fluxo calculada	0,5 bar
Gama de ajuste da descarga com intervalo	1–168 h
Definições de fábrica da descarga com intervalo	24 h
Gama de ajuste do tempo de descarga com intervalo	5–200 s
Definições de fábrica do tempo de descarga com intervalo	5 s
Material	Latão / plástico

Características

- Grupo de torneiras I conforme DIN 4109
- Acionamento automático
- Detecção por infravermelhos
- Sensor infravermelho autorregulável
- Antivandalismo
- Limitação do caudal volúmico através do perlator da torneira
- Ajuste da temperatura com misturadora (apenas no modelo com misturadora ou misturadora termostática)
- Impossibilidade de ajustar água só quente ou só fria (apenas no modelo com misturadora ou misturadora termostática)
- Termóstato conforme EN 1111 (apenas no modelo com misturadora termostática)
- Proteção contra queimaduras através da limitação da temperatura da água para 42 °C (apenas no modelo com misturadora termostática)
- Desinfecção térmica possível conforme DVGW W 551
- Distribuição de corrente por fonte de alimentação elétrica
- Modo de poupança de energia regulável
- Economia de água graças a técnica de amostragem de jato duplo com reação rápida
- Funções com comando de serviço Geberit regulável e consultável
- Ajustes do aparelho e operação com aparelho móvel através de interface Bluetooth® integrada
- Compatível com a aplicação Geberit Control
- Possibilidade de ligação em rede por cabo com Geberit Gateway via conversor GEBUS
- Possibilidade de ligação em rede sem fios com Geberit Gateway via Bluetooth
- Compatível com Geberit Connect
- Programa economizador de água regulável
- Programa de descarga com intervalo regulável
- Descarga contínua regulável individualmente
- Acionamento desativável
- Com válvula antirretorno integrada
- Unidade funcional com filtro tipo cesto incorporado

Fornecimento

- Torneira de lavatório
- Sensor infravermelho com cabo de ligação
- Controlo eletrónico
- Unidade funcional
- Fonte de alimentação elétrica
- Chave para perlator da torneira
- Material de fixação

Refª	Cor / superfície	Misturadora	L [cm]	L1 [cm]	B [cm]	H [cm]	Consumo de energia	UMV1 [ud.]	EUR/ud.
116.271.14.1	N Preto mate / Com revestimento easy to clean	Sem misturadora	17	18,6	8	8	0,1	1	627,80
116.271.21.1	Cromado brilhante	Sem misturadora	17	18,6	8	8	0,1	1	461,50
116.271.SN.1	Ótica de aço inox / Escovado, com revestimento easy-to-clean	Sem misturadora	17	18,6	8	8	0,1	1	680,50
116.272.14.1	N Preto mate / Com revestimento easy to clean	Com misturadora	17	18,6	8	8	0,1	1	639,40
116.272.21.1	Cromado brilhante	Com misturadora	17	18,6	8	8	0,1	1	474,40
116.272.SN.1	Ótica de aço inox / Escovado, com revestimento easy-to-clean	Com misturadora	17	18,6	8	8	0,1	1	692,10
116.291.14.1	N Preto mate / Com revestimento easy to clean	Sem misturadora	22	23,6	8	8	0,1	1	651,10
116.291.21.1	Cromado brilhante	Sem misturadora	22	23,6	8	8	0,1	1	487,20
116.291.SN.1	Ótica de aço inox / Escovado, com revestimento easy-to-clean	Sem misturadora	22	23,6	8	8	0,1	1	703,70
116.292.14.1	N Preto mate / Com revestimento easy to clean	Com misturadora	22	23,6	8	8	0,1	1	662,60
116.292.21.1	Cromado brilhante	Com misturadora	22	23,6	8	8	0,1	1	499,90
116.292.SN.1	Ótica de aço inox / Escovado, com revestimento easy-to-clean	Com misturadora	22	23,6	8	8	0,1	1	715,30

N: Novo, disponível a partir de abril 2024

A encomendar adicionalmente

- Estrutura Geberit para lavatório
- Placa de acesso para caixa técnica embutida

Combinável

- Estrutura para lavatório Geberit Duofix, 130 cm, torneira de parede eletrônica com caixa técnica embutida → pág. 369
- Estrutura para lavatório Geberit Duofix, 130 cm, torneira de parede eletrônica com caixa técnica embutida, com sifão embutido → pág. 370

Acessórios complementares

- Perlador da torneira Geberit para torneiras de lavatório Piave e Brenta → pág. 580
- Comando de serviço Geberit → pág. 533
- Comando de limpeza Geberit → pág. 533

Instalação à parede, alimentação a pilhas

Torneira de lavatório Geberit Piave, instalação em parede, alimentação a pilhas, para caixa técnica embutida

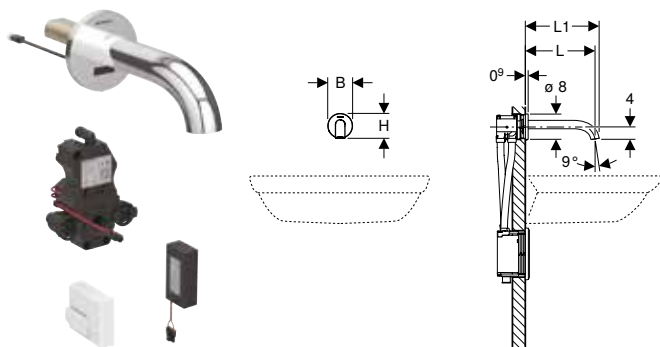

Campos de aplicação

- Para zonas pública e semipúblicas
- Para a montagem em estruturas para lavatório Geberit, torneira de parede eletrônica com caixa técnica embutida
- Para a ligação de água fria e quente (apenas no modelo com misturadora ou misturadora termostática)
- Para a ligação de água fria ou prémisturada (apenas no modelo sem misturadora)
- Para a aplicação com cubas de aço inox
- Modelo com misturadora ou misturadora termostática não adequado para aquecedor individual, consultar a ficha técnica "Torneiras de lavatório com aquecedores individuais"
- Para espessuras de painéis 10–50 mm

Dados técnicos

Tipo de pilha	Pilha alcalina (1,5 V AA)
Nível de proteção	IPX4
Corrente	3 V DC
Pressão de serviço	0,5–10 bar
Pressão de serviço recomendada com termóstato mín.	0,5–5 bar
Pressão de serviço recomendada com termóstato mín.	50–500 kPa
Pressão diferente KW/WW máx.	1,5 bar
Pressão de teste da água máx.	16 bar
Pressão de teste do ar / gás inerte máx.	3 bar
Temperatura ambiente	1–40 °C
Temperatura durante o armazenamento	-20 – +70 °C
Temperatura de água, regulável com termóstato	20–42 °C
Temperatura da água máx.	60 °C
Temperatura da água transitória máx.	90 °C
Taxa de fluxo com 3 bar	5 l/min
Pressão de escoamento mínima para taxa de fluxo calculada	0,5 bar
Gama de ajuste da descarga com intervalo	1–168 h
Definições de fábrica da descarga com intervalo	24 h
Gama de ajuste do tempo de descarga com intervalo	5–200 s
Definições de fábrica do tempo de descarga com intervalo	5 s
Material	Latão / plástico

Características

- Grupo de torneiras I conforme DIN 4109
- Acionamento automático
- Detecção por infravermelhos
- Sensor infravermelho autorregulável
- Antivandalismo
- Limitação do caudal volúmico através do perlator da torneira
- Ajuste da temperatura com misturadora (apenas no modelo com misturadora ou misturadora termostática)
- Impossibilidade de ajustar água só quente ou só fria (apenas no modelo com misturadora ou misturadora termostática)
- Termóstato conforme EN 1111 (apenas no modelo com misturadora termostática)
- Proteção contra queimaduras através da limitação da temperatura da água para 42 °C (apenas no modelo com misturadora termostática)
- Desinfecção térmica possível conforme DVGW W 551
- Distribuição de corrente por pilha
- Pilha suficiente para aprox. 200 000 ativações
- Aviso de pilha fraca
- Modo de poupança de energia regulável
- Economia de água graças a técnica de amostragem de jato duplo com reação rápida
- Funções com comando de serviço Geberit regulável e consultável
- Ajustes do aparelho e operação com aparelho móvel através de interface Bluetooth® integrada
- Compatível com a aplicação Geberit Control
- Possibilidade de ligação em rede por cabo com Geberit Gateway via conversor GEBUS
- Possibilidade de ligação em rede sem fios com Geberit Gateway via Bluetooth
- Compatível com Geberit Connect
- Programa economizador de água regulável
- Programa de descarga com intervalo regulável
- Descarga contínua regulável individualmente
- Acionamento desativável
- Com válvula antirretorno integrada
- Unidade funcional com filtro tipo cesto incorporado

Fornecimento

- Torneira de lavatório
- Sensor infravermelho com cabo de ligação
- Controlo eletrónico
- Unidade funcional
- Compartimento da pilha
- 2 pilhas alcalinas de manganês tipo AA 1,5 V
- Chave para perlator da torneira
- Material de fixação

Refª	Cor / superfície	Misturadora	L	L1	B	H	UMV1 [ud.]	EUR/ud.
			[cm]	[cm]	[cm]	[cm]		
116.263.14.1	N Preto mate / Com revestimento easy to clean	Sem misturadora	17	18,3	8	8	1	627,80
116.263.21.1	Cromado brilhante	Sem misturadora	17	18,3	8	8	1	461,50
116.263.SN.1	Ótica de aço inox / Escovado, com revestimento easy-to-clean	Sem misturadora	17	18,3	8	8	1	680,50
116.264.14.1	N Preto mate / Com revestimento easy to clean	Com misturadora	17	18,3	8	8	1	639,40
116.264.21.1	Cromado brilhante	Com misturadora	17	18,3	8	8	1	474,40
116.264.SN.1	Ótica de aço inox / Escovado, com revestimento easy-to-clean	Com misturadora	17	18,3	8	8	1	692,10
116.283.14.1	N Preto mate / Com revestimento easy to clean	Sem misturadora	22	23,3	8	8	1	651,10
116.283.21.1	Cromado brilhante	Sem misturadora	22	23,3	8	8	1	474,80
116.283.SN.1	Ótica de aço inox / Escovado, com revestimento easy-to-clean	Sem misturadora	22	23,3	8	8	1	703,70
116.284.14.1	N Preto mate / Com revestimento easy to clean	Com misturadora	22	23,3	8	8	1	662,60
116.284.21.1	Cromado brilhante	Com misturadora	22	23,3	8	8	1	499,90
116.284.SN.1	Ótica de aço inox / Escovado, com revestimento easy-to-clean	Com misturadora	22	23,3	8	8	1	715,30

N: Novo, disponível a partir de abril 2024

A encomendar adicionalmente

- Estrutura Geberit para lavatório
- Placa de acesso para caixa técnica embutida

Combinável

- Estrutura para lavatório Geberit Duofix, 130 cm, torneira de parede eletrônica com caixa técnica embutida → pág. 369
- Estrutura para lavatório Geberit Duofix, 130 cm, torneira de parede eletrônica com caixa técnica embutida, com sifão embutido → pág. 370

Acessórios complementares

- Perlador da torneira Geberit para torneiras de lavatório Piave e Brenta → pág. 580
- Comando de serviço Geberit → pág. 533
- Comando de limpeza Geberit → pág. 533

Torneira de lavatório Geberit Brenta, instalação em parede, alimentação a pilhas, para caixa técnica embutida

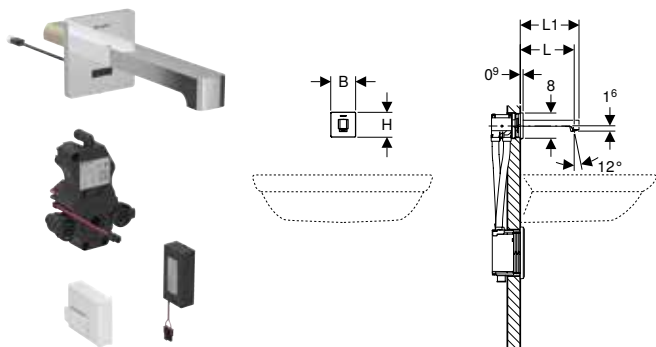

Campos de aplicação

- Para zonas pública e semipúblicas
- Para a montagem em estruturas para lavatório Geberit, torneira de parede eletrônica com caixa técnica embutida
- Para a ligação de água fria e quente (apenas no modelo com misturadora ou misturadora termostática)
- Para a ligação de água fria ou prémisturada (apenas no modelo sem misturadora)
- Para a aplicação com cubas de aço inox
- Modelo com misturadora ou misturadora termostática não adequado para aquecedor individual, consultar a ficha técnica "Torneiras de lavatório com aquecedores individuais"
- Para espessuras de painéis 10–50 mm

Dados técnicos

Tipo de pilha	Pilha alcalina (1,5 V AA)
Nível de proteção	IPX4
Corrente	3 V DC
Pressão de serviço	0,5–10 bar
Pressão de serviço recomendada com termostato mín.	0,5–5 bar
Pressão de serviço recomendada com termostato mín.	50–500 kPa
Pressão diferente KW/WW máx.	1,5 bar
Pressão de teste da água máx.	16 bar
Pressão de teste do ar / gás inerte máx.	3 bar
Temperatura ambiente	1–40 °C
Temperatura durante o armazenamento	-20 – +70 °C
Temperatura de água, regulável com termostato	20–42 °C
Temperatura da água máx.	60 °C
Temperatura da água transitória máx.	90 °C
Taxa de fluxo com 3 bar	5 l/min
Pressão de escoamento mínima para taxa de fluxo calculada	0,5 bar
Gama de ajuste da descarga com intervalo	1–168 h
Definições de fábrica da descarga com intervalo	24 h
Gama de ajuste do tempo de descarga com intervalo	5–200 s
Definições de fábrica do tempo de descarga com intervalo	5 s
Material	Latão / plástico

Características

- Grupo de torneiras I conforme DIN 4109
- Acionamento automático
- Detecção por infravermelhos
- Sensor infravermelho autorregulável
- Antivandalismo
- Limitação do caudal volúmico através do perlator da torneira
- Ajuste da temperatura com misturadora (apenas no modelo com misturadora ou misturadora termostática)
- Impossibilidade de ajustar água só quente ou só fria (apenas no modelo com misturadora ou misturadora termostática)
- Termóstato conforme EN 1111 (apenas no modelo com misturadora termostática)
- Proteção contra queimaduras através da limitação da temperatura da água para 42 °C (apenas no modelo com misturadora termostática)
- Desinfecção térmica possível conforme DVGW W 551
- Distribuição de corrente por pilha
- Pilha suficiente para aprox. 200 000 ativações
- Aviso de pilha fraca
- Modo de poupança de energia regulável
- Economia de água graças a técnica de amostragem de jato duplo com reação rápida
- Funções com comando de serviço Geberit regulável e consultável
- Ajustes do aparelho e operação com aparelho móvel através de interface Bluetooth® integrada
- Compatível com a aplicação Geberit Control
- Possibilidade de ligação em rede por cabo com Geberit Gateway via conversor GEBUS
- Possibilidade de ligação em rede sem fios com Geberit Gateway via Bluetooth
- Compatível com Geberit Connect
- Programa economizador de água regulável
- Programa de descarga com intervalo regulável
- Descarga contínua regulável individualmente
- Acionamento desativável
- Com válvula antirretorno integrada
- Unidade funcional com filtro tipo cesto incorporado

Fornecimento

- Torneira de lavatório
- Sensor infravermelho com cabo de ligação
- Controlo eletrónico
- Unidade funcional
- Compartimento da pilha
- 2 pilhas alcalinas de manganês tipo AA 1,5 V
- Chave para perlator da torneira
- Material de fixação

Refª	Cor / superfície	Misturadora	L	L1	B	H	UMV1 [ud.]	EUR/ud.
			[cm]	[cm]	[cm]	[cm]		
116.273.14.1	N Preto mate / Com revestimento easy to clean	Sem misturadora	17	18,6	8	8	1	627,80
116.273.21.1	Cromado brilhante	Sem misturadora	17	18,6	8	8	1	461,50
116.273.SN.1	Ótica de aço inox / Escovado, com revestimento easy-to-clean	Sem misturadora	17	18,6	8	8	1	680,50
116.274.14.1	N Preto mate / Com revestimento easy to clean	Com misturadora	17	18,6	8	8	1	639,40
116.274.21.1	Cromado brilhante	Com misturadora	17	18,6	8	8	1	474,40
116.274.SN.1	Ótica de aço inox / Escovado, com revestimento easy-to-clean	Com misturadora	17	18,6	8	8	1	692,10
116.293.14.1	N Preto mate / Com revestimento easy to clean	Sem misturadora	22	23,6	8	8	1	651,10
116.293.21.1	Cromado brilhante	Sem misturadora	22	23,6	8	8	1	487,20
116.293.SN.1	Ótica de aço inox / Escovado, com revestimento easy-to-clean	Sem misturadora	22	23,6	8	8	1	703,70
116.294.14.1	N Preto mate / Com revestimento easy to clean	Com misturadora	22	23,6	8	8	1	662,60
116.294.21.1	Cromado brilhante	Com misturadora	22	23,6	8	8	1	499,90
116.294.SN.1	Ótica de aço inox / Escovado, com revestimento easy-to-clean	Com misturadora	22	23,6	8	8	1	715,30

N: Novo, disponível a partir de abril 2024

A encomendar adicionalmente

- Estrutura Geberit para lavatório
- Placa de acesso para caixa técnica embutida

Combinável

- Estrutura para lavatório Geberit Duofix, 130 cm, torneira de parede eletrônica com caixa técnica embutida → pág. 369
- Estrutura para lavatório Geberit Duofix, 130 cm, torneira de parede eletrônica com caixa técnica embutida, com sifão embutido → pág. 370

Acessórios complementares

- Perlador da torneira Geberit para torneiras de lavatório Piave e Brenta → pág. 580
- Comando de serviço Geberit → pág. 533
- Comando de limpeza Geberit → pág. 533

Instalação à parede, alimentação por gerador

Torneira de lavatório Geberit Piave, instalação em parede, alimentação a gerador, para caixa técnica embutida

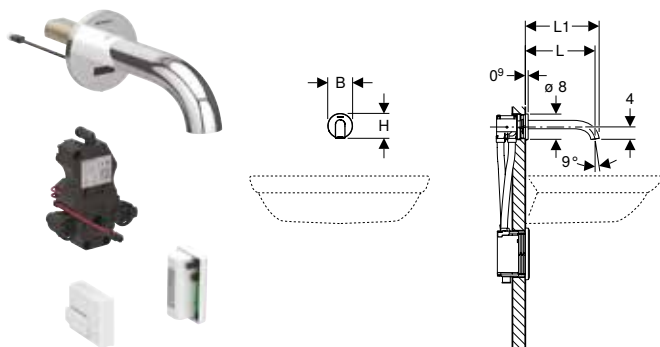

Campos de aplicação

- Para zonas pública e semipúblicas
- Para a montagem em estruturas para lavatório Geberit, torneira de parede eletrónica com caixa técnica embutida
- Para a ligação de água fria e quente (apenas no modelo com misturadora ou misturadora termostática)
- Para a ligação de água fria ou prémisturada (apenas no modelo sem misturadora)
- Para a aplicação com cubas de aço inox
- Para uma taxa de fluxo > 3 l/min
- Modelo com misturadora ou misturadora termostática não adequado para aquecedor individual, consultar a ficha técnica "Torneiras de lavatório com aquecedores individuais"
- Para espessuras de painéis 10–50 mm

Dados técnicos

Nível de proteção	IPX4
Corrente	3,2 V DC
Pressão de serviço	2–10 bar
Pressão diferente KW/WW máx.	1,5 bar
Pressão de teste da água máx.	16 bar
Pressão de teste do ar / gás inerte máx.	3 bar
Temperatura ambiente	1–40 °C
Temperatura durante o armazenamento	-20 – +70 °C
Temperatura da água máx.	60 °C
Temperatura da água transitória máx.	90 °C
Taxa de fluxo com 3 bar	5 l/min
Pressão de escoamento mínima para taxa de fluxo calculada	2 bar
Gama de ajuste da descarga com intervalo	1–168 h
Definições de fábrica da descarga com intervalo	24 h
Gama de ajuste do tempo de descarga com intervalo	5–200 s
Definições de fábrica do tempo de descarga com intervalo	5 s
Material	Latão / plástico

Características

- Grupo de torneiras I conforme DIN 4109
- Acionamento automático
- Detecção por infravermelhos
- Sensor infravermelho autorregulável
- Antivandalismo
- Limitação do caudal volúmico através do perlator da torneira
- Ajuste da temperatura com misturadora (apenas no modelo com misturadora ou misturadora termostática)
- Impossibilidade de ajustar água só quente ou só fria (apenas no modelo com misturadora ou misturadora termostática)
- Distribuição de corrente por gerador e pilha recarregável
- Distribuição de corrente autónoma
- Aviso em caso de pouca carga da pilha recarregável
- Modo de poupança de energia regulável
- Economia de água graças a técnica de amostragem de jato duplo com reação rápida
- Funções com comando de serviço Geberit regulável e consultável
- Ajustes do aparelho e operação com aparelho móvel através de interface Bluetooth® integrada
- Compatível com a aplicação Geberit Control
- Possibilidade de ligação em rede sem fios com Geberit Gateway via Bluetooth
- Compatível com Geberit Connect
- Programa economizador de água regulável
- Programa de descarga com intervalo regulável
- Descarga contínua regulável individualmente
- Acionamento desativável
- Com válvula antirretorno integrada
- A torneira de lavatório funciona de modo autónomo a partir de uma média de 50 utilizações por dia com uma duração individual de 4 s
- Unidade funcional com filtro tipo cesto incorporado

Fornecimento

- Torneira de lavatório
- Sensor infravermelho com cabo de ligação
- Controlo eletrónico
- Unidade funcional
- Pilha recarregável para alimentação a gerador
- Chave para perlator da torneira
- Material de fixação

Refª	Cor / superfície	Misturadora	L	L1	B	H	UMV1 [ud.]	EUR/ud.
			[cm]	[cm]	[cm]	[cm]		
116.265.14.1	N Preto mate / Com revestimento easy to clean	Sem misturadora	17	18,3	8	8	1	860,00
116.265.21.1	Cromado brilhante	Sem misturadora	17	18,3	8	8	1	718,10
116.265.SN.1	Ótica de aço inox / Escovado, com revestimento easy-to-clean	Sem misturadora	17	18,3	8	8	1	912,70
116.266.14.1	N Preto mate / Com revestimento easy to clean	Com misturadora	17	18,3	8	8	1	871,70
116.266.21.1	Cromado brilhante	Com misturadora	17	18,3	8	8	1	730,90
116.266.SN.1	Ótica de aço inox / Escovado, com revestimento easy-to-clean	Com misturadora	17	18,3	8	8	1	924,30
116.285.14.1	N Preto mate / Com revestimento easy to clean	Sem misturadora	22	23,3	8	8	1	883,30
116.285.21.1	Cromado brilhante	Sem misturadora	22	23,3	8	8	1	743,90
116.285.SN.1	Ótica de aço inox / Escovado, com revestimento easy-to-clean	Sem misturadora	22	23,3	8	8	1	935,90
116.286.14.1	N Preto mate / Com revestimento easy to clean	Com misturadora	22	23,3	8	8	1	894,80
116.286.21.1	Cromado brilhante	Com misturadora	22	23,3	8	8	1	756,70
116.286.SN.1	Ótica de aço inox / Escovado, com revestimento easy-to-clean	Com misturadora	22	23,3	8	8	1	947,50

N: Novo, disponível a partir de abril 2024

A encomendar adicionalmente

- Estrutura Geberit para lavatório
- Placa de acesso para caixa técnica embutida

Combinável

- Estrutura para lavatório Geberit Duofix, 130 cm, torneira de parede eletrônica com caixa técnica embutida → pág. 369
- Estrutura para lavatório Geberit Duofix, 130 cm, torneira de parede eletrônica com caixa técnica embutida, com sifão embutido → pág. 370

Acessórios complementares

- Perlador da torneira Geberit para torneiras de lavatório Piave e Brenta → pág. 580
- Comando de serviço Geberit → pág. 533
- Comando de limpeza Geberit → pág. 533

Torneira de lavatório Geberit Brenta, instalação em parede, alimentação a gerador, para caixa técnica embutida

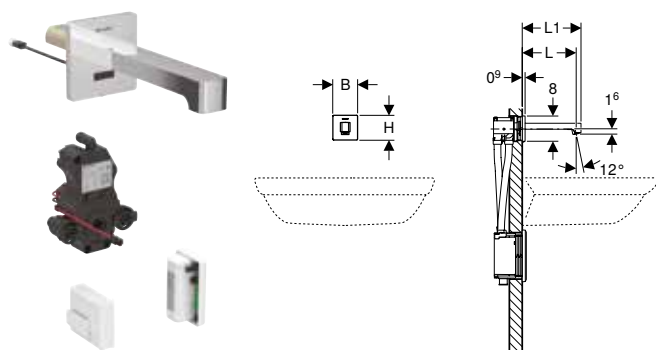

Campos de aplicação

- Para zonas pública e semipúblicas
- Para a montagem em estruturas para lavatório Geberit, torneira de parede eletrónica com caixa técnica embutida
- Para a ligação de água fria e quente (apenas no modelo com misturadora ou misturadora termostática)
- Para a ligação de água fria ou prémisturada (apenas no modelo sem misturadora)
- Para a aplicação com cubas de aço inox
- Para uma taxa de fluxo > 3 l/min
- Modelo com misturadora ou misturadora termostática não adequado para aquecedor individual, consultar a ficha técnica "Torneiras de lavatório com aquecedores individuais"
- Para espessuras de painéis 10–50 mm

Dados técnicos

Nível de proteção	IPX4
Corrente	3,2 V DC
Pressão de serviço	2–10 bar
Pressão diferente KW/WW máx.	1,5 bar
Pressão de teste da água máx.	16 bar
Pressão de teste do ar / gás inerte máx.	3 bar
Temperatura ambiente	1–40 °C
Temperatura durante o armazenamento	-20 – +70 °C
Temperatura da água máx.	60 °C
Temperatura da água transitória máx.	90 °C
Taxa de fluxo com 3 bar	5 l/min
Pressão de escoamento mínima para taxa de fluxo calculada	2 bar
Gama de ajuste da descarga com intervalo	1–168 h
Definições de fábrica da descarga com intervalo	24 h
Gama de ajuste do tempo de descarga com intervalo	5–200 s
Definições de fábrica do tempo de descarga com intervalo	5 s
Material	Latão / plástico

Características

- Grupo de torneiras I conforme DIN 4109
- Acionamento automático
- Detecção por infravermelhos
- Sensor infravermelho autorregulável
- Antivandalismo
- Limitação do caudal volúmico através do perlator da torneira
- Ajuste da temperatura com misturadora (apenas no modelo com misturadora ou misturadora termostática)
- Impossibilidade de ajustar água só quente ou só fria (apenas no modelo com misturadora ou misturadora termostática)
- Distribuição de corrente por gerador e pilha recarregável
- Distribuição de corrente autónoma
- Aviso em caso de pouca carga da pilha recarregável
- Modo de poupança de energia regulável
- Economia de água graças a técnica de amostragem de jato duplo com reação rápida
- Funções com comando de serviço Geberit regulável e consultável
- Ajustes do aparelho e operação com aparelho móvel através de interface Bluetooth® integrada
- Compatível com a aplicação Geberit Control
- Possibilidade de ligação em rede sem fios com Geberit Gateway via Bluetooth
- Compatível com Geberit Connect
- Programa economizador de água regulável
- Programa de descarga com intervalo regulável
- Descarga contínua regulável individualmente
- Acionamento desativável
- Com válvula antirretorno integrada
- A torneira de lavatório funciona de modo autónomo a partir de uma média de 50 utilizações por dia com uma duração individual de 4 s
- Unidade funcional com filtro tipo cesto incorporado

Fornecimento

- Torneira de lavatório
- Sensor infravermelho com cabo de ligação
- Controlo eletrónico
- Unidade funcional
- Pilha recarregável para alimentação a gerador
- Chave para perlator da torneira
- Material de fixação

Refª	Cor / superfície	Misturadora	L	L1	B	H	UMV1	EUR/ud.
			[cm]	[cm]	[cm]	[cm]		
116.275.14.1	N Preto mate / Com revestimento easy to clean	Sem misturadora	17	18,6	8	8	1	860,00
116.275.21.1	Cromado brilhante	Sem misturadora	17	18,6	8	8	1	718,10
116.275.SN.1	Ótica de aço inox / Escovado, com revestimento easy-to-clean	Sem misturadora	17	18,6	8	8	1	912,70
116.276.14.1	N Preto mate / Com revestimento easy to clean	Com misturadora	17	18,6	8	8	1	871,70
116.276.21.1	Cromado brilhante	Com misturadora	17	18,6	8	8	1	730,90
116.276.SN.1	Ótica de aço inox / Escovado, com revestimento easy-to-clean	Com misturadora	17	18,6	8	8	1	924,30
116.295.14.1	N Preto mate / Com revestimento easy to clean	Sem misturadora	22	23,6	8	8	1	883,30
116.295.21.1	Cromado brilhante	Sem misturadora	22	23,6	8	8	1	743,90
116.295.SN.1	Ótica de aço inox / Escovado, com revestimento easy-to-clean	Sem misturadora	22	23,6	8	8	1	935,90
116.296.14.1	N Preto mate / Com revestimento easy to clean	Com misturadora	22	23,6	8	8	1	894,80
116.296.21.1	Cromado brilhante	Com misturadora	22	23,6	8	8	1	756,70
116.296.SN.1	Ótica de aço inox / Escovado, com revestimento easy-to-clean	Com misturadora	22	23,6	8	8	1	947,50

N: Novo, disponível a partir de abril 2024

A encomendar adicionalmente

- Estrutura Geberit para lavatório
- Placa de acesso para caixa técnica embutida

Combinável

- Estrutura para lavatório Geberit Duofix, 130 cm, torneira de parede eletrônica com caixa técnica embutida → pág. 369
- Estrutura para lavatório Geberit Duofix, 130 cm, torneira de parede eletrônica com caixa técnica embutida, com sifão embutido → pág. 370

Acessórios complementares

- Perlador da torneira Geberit para torneiras de lavatório Piave e Brenta → pág. 580
- Comando de serviço Geberit → pág. 533
- Comando de limpeza Geberit → pág. 533

Acessórios complementares

Para torneiras de lavatório

Perlator da torneira Geberit para torneiras de lavatório Piave e Brenta



Ref ^a	Taxa de fluxo [l/min]	Modelo	UMV1 [ud.]	EUR/ud.
243.638.00.1	1,3	Rígido	1	7,90
243.637.00.1	1,9	Rígido	1	7,90
243.636.00.1	3,8	Rígido	1	7,90
243.625.00.1	5	Rígido	1	7,90
243.635.00.1	5	Orientável	1	7,90

Placa de acesso Geberit para caixa técnica embutida

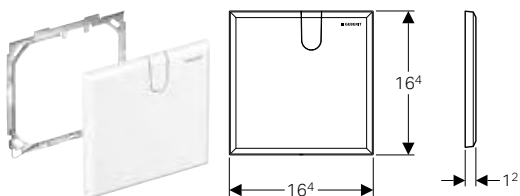

Campos de aplicação

- Para cobrir a caixa de acesso de torneiras de lavatório Geberit com caixa técnica embutida
- Para cobrir a tampa de acesso das caixas de instalação Geberit para Gateway

Fornecimento

- Placa de acesso
- Aro de fixação
- Material de fixação

Dados técnicos

Material	Plástico
----------	----------

Ref ^a	Cor / superfície	L [cm]	B [cm]	T [cm]	UMV1 [ud.]	EUR/ud.
116.425.11.1	Branco	16,4	16,4	1,2	1	39,70

Placa de acesso Geberit para caixa técnica embutida e sifão embutido

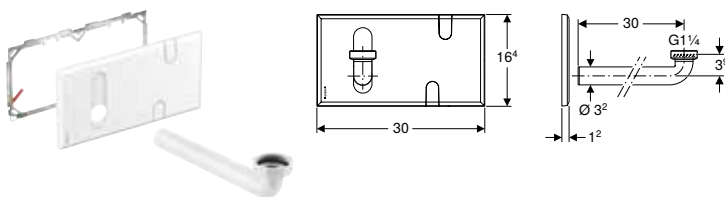

Campos de aplicação

- Para cobrir a caixa de acesso de torneiras de lavatório Geberit com caixa técnica embutida e sifão embutido
- Exclusivamente para a aplicação com Geberit Duofix

Fornecimento

- Placa de acesso
- Aro de fixação
- Curva de descarga \varnothing 32 mm
- Vedante
- Material de fixação

Dados técnicos

Material	Plástico
----------	----------

Ref ^a	Cor / superfície	L [cm]	B [cm]	T [cm]	UMV1 [ud.]	EUR/ud.
116.426.11.1	Branco	30	16,4	1,2	1	79,20

Conjunto de instalação Geberit para torneiras de lavatório Piave e Brenta, instalação em bancada, com caixa técnica embutida

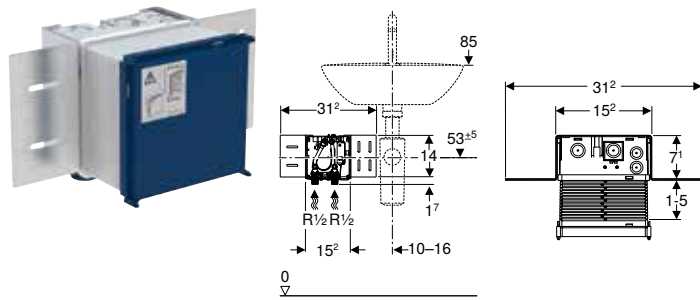

Campos de aplicação

- Para torneiras de lavatório Piave e Brenta, instalação em bancada, para caixa técnica embutida

Fornecimento

- Caixa de proteção com tampa, para caixa embutida

Características

- Ligação ao abastecimento de água compatível com MeplaFix e MasterFix
- Ligação ao abastecimento de água na caixa embutida, inferior
- Válvula de corte integradas em caixa embutida
- Terminal para ligação elétrica na caixa embutida

Ref^a

UMV1 EUR/ud.
[ud.]

116.130.00.1

1 154,20

Combinável

- Torneira de lavatório Geberit Piave, instalação em bancada, alimentação elétrica, para caixa técnica embutida → pág. 542
- Torneira de lavatório Geberit Brenta, instalação em bancada, alimentação elétrica, para caixa técnica embutida → pág. 546
- Torneira de lavatório Geberit Piave, instalação em bancada, alimentação a pilhas, para caixa técnica embutida → pág. 552
- Torneira de lavatório Geberit Brenta, instalação em bancada, alimentação a pilhas, para caixa técnica embutida → pág. 556
- Torneira de lavatório Geberit Piave, instalação em bancada, alimentação a gerador, para caixa técnica embutida → pág. 560
- Torneira de lavatório Geberit Brenta, instalação em bancada, alimentação a gerador, para caixa técnica embutida → pág. 564

Acessórios complementares

- Placa de acesso Geberit para caixa técnica embutida → pág. 580









Duches

Drenagem ao chão para duches	584
Visão geral da gama de produtos – duche de pavimento Geberit	584
Calhas para duche	586
Visão geral da gama de produtos – calhas Geberit para duche	586
Acessórios para calhas para duche	592
Esgotos no pavimento para duche	593
Visão geral de acessórios – ralos de pavimento Geberit para duche	593
Acessórios complementares para esgotos no pavimento para duche de pavimento	595
Sifões de parede	598
Visão geral da gama de produtos – drenagens à parede Geberit	599
Acessórios complementares para sifões de parede	607

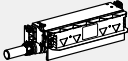

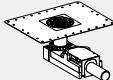
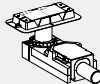
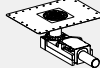
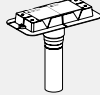
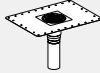

Drenagem ao chão para duches

Visão geral da gama de produtos – duche de pavimento Geberit

Geberit Portugal, Versão: outubro 2023

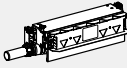
Visão geral da gama de produtos – duche de pavimento Geberit	Calha para duche Geberit CleanLine e esgoto no pavimento Geberit para duche	Sifão de parede Geberit
		
Conjuntos de instalação para soluções de duche ao nível do chão Geberit		
Para altura de instalação 9–22 cm (dimensão para alturas de enchimento sem azulejos e pendente), guarda de água 50 mm		
154.150.00.1 Conjunto de instalação Geberit para calhas para duche CleanLine, para uma altura da betonilha no ralo de 90–220 mm		✓
154.050.00.1 Duche de pavimento Geberit para altura da betonilha no ralo 90–220 mm		✓
Para altura de instalação 6,5–9 cm (dimensão para alturas de enchimento sem azulejos e pendente), guarda de água 30 mm		
154.152.00.1 Conjunto de instalação Geberit para calhas para duche da série CleanLine, para uma altura da betonilha no ralo de 65–90 mm		✓
154.052.00.1 Duche de pavimento Geberit para altura da betonilha no ralo 65–90 mm		✓
Para altura de instalação 2–25 cm (dimensão para alturas de enchimento sem azulejos e pendente), sem sifão		
154.153.00.1 Conjunto de instalação Geberit para calhas para duche da série CleanLine, instalação com atravessamento de laje		✓
154.053.00.1 Duche de pavimento Geberit, com atravessamento de laje		✓
Estruturas de instalação para duches		
Para altura de instalação 9–20 cm (dimensão para alturas de enchimento sem azulejos e pendente), guarda de água 50 mm		
111.591.00.1 Estrutura Geberit Duofix para duche, 50 cm, com sifão de parede, para uma altura da betonilha no ralo de 90–200 mm		✓
111.580.00.1 Estrutura Geberit Duofix para duche, 130 cm, com sifão de parede, torneira de parede embutida, para uma altura da betonilha no ralo de 90–200 mm		✓
111.587.00.1 Estrutura Geberit Duofix para duche, 130 cm, com sifão de parede, torneira de parede exterior, para uma altura da betonilha no ralo de 90–200 mm		✓
457.534.00.1 Estrutura Geberit Kombifix para duche, com sifão de parede, para uma altura da betonilha no ralo de 90–200 mm		✓



Geberit Portugal, Versão: outubro 2023

Visão geral da gama de produtos – duche de pavimento Geberit	Calha para duche Geberit CleanLine e esgoto no pavimento Geberit para duche	Sifão de parede Geberit
		
Para altura de instalação 6,5–9 cm (dimensão para alturas de enchimento sem azulejos e pendente), guarda de água 30 mm		
<p>111.593.00.1</p> <p>Estrutura Geberit Duofix para duche, 50 cm, com sifão de parede, para uma altura da betonilha no ralo de 65–90 mm</p> 		✓
<p>111.581.00.1</p> <p>Estrutura Geberit Duofix para duche, 130 cm, com sifão de parede, torneira de parede embutida, para uma altura da betonilha no ralo de 65–90 mm</p> 		✓
<p>111.589.00.1</p> <p>Estrutura Geberit Duofix para duche, 130 cm, com sifão de parede, torneira de parede exterior, para uma altura da betonilha no ralo de 65–90 mm</p> 		✓
<p>457.536.00.1</p> <p>Estrutura Geberit Kombifix para duche, com sifão de parede, para uma altura da betonilha no ralo de 65–90 mm</p> 		✓
✓ (✓ Compatível)		

Calhas para duche

Visão geral da gama de produtos – calhas Geberit para duche

Geberit Portugal, Versão: outubro 2023



	Conjunto de instalação Geberit para calhas para duche CleanLine, para uma altura da betonilha no ralo de 90–220 mm	Conjunto de instalação Geberit para calhas para duche da série CleanLine, para uma altura da betonilha no ralo de 65–90 mm	Conjunto de instalação Geberit para calhas para duche da série CleanLine, instalação com atravessamento de laje
	154.150.00.1	154.152.00.1	154.153.00.1
			

A encomendar adicionalmente

Comprimento 30–90 cm

Calha para duche Geberit CleanLine20	154.450.KS.1 	✓	✓	✓
Calha para duche Geberit CleanLine50	154.446.KS.1 	✓	✓	✓
	154.446.QC.1	✓	✓	✓
Calha para duche Geberit CleanLine60 para revestimentos de pavimento finos	154.458.00.1 	✓	✓	✓
Calha para duche Geberit CleanLine80	154.440.KS.1 	✓	✓	✓
	154.440.QC.1	✓	✓	✓
	154.440.39.1	✓	✓	✓

Comprimento 30–130 cm

Calha para duche Geberit CleanLine20	154.451.KS.1 	✓	✓	✓
Calha para duche Geberit CleanLine50	154.447.KS.1 	✓	✓	✓
	154.447.QC.1	✓	✓	✓
Calha para duche Geberit CleanLine60 para revestimentos de pavimento finos	154.459.00.1 	✓	✓	✓
Calha para duche Geberit CleanLine80	154.441.KS.1 	✓	✓	✓
	154.441.QC.1	✓	✓	✓
	154.441.39.1	✓	✓	✓

Comprimento 30–160 cm

Calha para duche Geberit CleanLine20	154.453.KS.1 	✓	✓	✓
--------------------------------------	--------------------------------------------------------------------------------------------------	---	---	---

Revestível

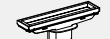
Calha para duche Geberit CleanLine revestível	154.455.00.1 	✓	✓	✓
-----------------------------------------------	--------------------------------------------------------------------------------------------------	---	---	---

✓ Compatível

Conjunto de instalação Geberit para calhas para duche CleanLine, para uma altura da betonilha no ralo de 90–220 mm

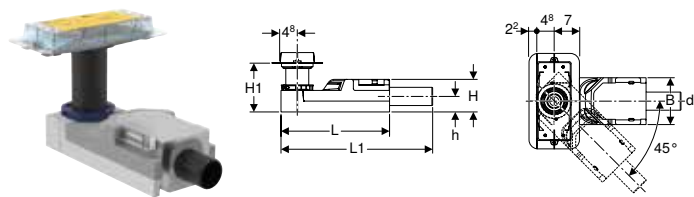

Campos de aplicação

- Para a montagem dentro de edifícios
- Para a drenagem de calhas da série Geberit CleanLine para duche
- Para impermeabilizações
- Para alturas da betonilha ≥ 90 mm no ralo
- Para utilização como esgoto no pavimento com saída horizontal

Dados técnicos

Guarda de água (mm)	50 mm
---------------------	-------

Características

- Com garantia de qualidade conforme EN 1253-3
- Tela de impermeabilização pré-montado
- Tela de impermeabilização a toda a volta, 10 cm, para a ligação de sistemas de vedação
- Corpo da base de EPS para desacoplamento acústico e suporte do sifão

Fornecimento

- Tapa de caixa de proteção com aresta de regulação
- Acessório de camada fina
- Sifão de PEAD
- Material de fixação
- Placa distanciadora, espessura 2 cm

Ref ^a	DN	d, \varnothing [mm]	Capacidade de drenagem [l/s]	L [cm]	L1 [cm]	B [cm]	H [cm]	H1 [cm]	h [cm]	UMV1 [ud.]	EUR/ud.
154.150.00.1	50	50	0,8	30	35,8	13	9	9–22	4,2	1	186,10

A encomendar adicionalmente

- Calha da série CleanLine para duche

Acessórios complementares

- Calha para duche Geberit CleanLine20 → pág. 589
- Calha para duche Geberit CleanLine50 → pág. 590
- Calha para duche Geberit CleanLine60 para revestimentos de pavimento finos → pág. 591
- Calha para duche Geberit CleanLine80 → pág. 592
- Calha para duche Geberit CleanLine revestível → pág. 589
- Extensão Geberit para o tubo de entrada das calhas para duche CleanLine → pág. 592



- No caso de dimensões de azulejo < 5 cm, ter em conta a altura de cobertura do corpo. Mandar definir o material e a espessura do revestimento por assentadores de cerâmica

Conjunto de instalação Geberit para calhas para duche da série CleanLine, para uma altura da betonilha no ralo de 65–90 mm

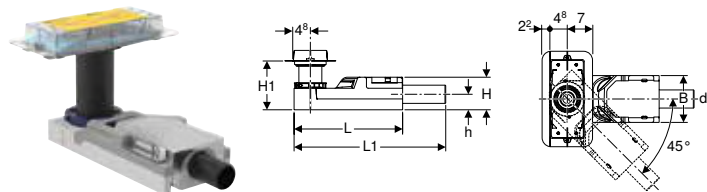

Campos de aplicação

- Para a montagem dentro de edifícios
- Para a drenagem de calhas da série Geberit CleanLine para duche
- Para impermeabilizações
- Para a montagem em enchimentos com altura muito reduzida
- Para alturas da betonilha ≥ 65 mm no ralo
- Para utilização como esgoto no pavimento com saída horizontal

Dados técnicos

Guarda de água (mm)	30 mm
---------------------	-------

Características

- Ao contrário dos requisitos da EN 1253, a guarda de água é de apenas 30 mm
- Tela de impermeabilização pré-montado
- Tela de impermeabilização a toda a volta, 10 cm, para a ligação de sistemas de vedação
- Corpo da base de EPS para desacoplamento acústico e suporte do sifão

Fornecimento

- Tapa de caixa de proteção com aresta de regulação
- Acessório de camada fina
- Sifão de PEAD
- Material de fixação

Ref ^a	DN	d, \varnothing [mm]	Capacidade de drenagem [l/s]	L [cm]	L1 [cm]	B [cm]	H [cm]	H1 [cm]	h [cm]	UMV1 [ud.]	EUR/ud.
154.152.00.1	40	40	0,4	30	35,8	13	6,5	6,5–17,5	3,2	1	180,50

Duches

Drenagem ao chão para duchas
Calhas para duche

A encomendar adicionalmente

- Calha da série CleanLine para duche

Acessórios complementares

- Calha para duche Geberit CleanLine20 → pág. 589
- Calha para duche Geberit CleanLine50 → pág. 590
- Calha para duche Geberit CleanLine60 para revestimentos de pavimento finos → pág. 591
- Calha para duche Geberit CleanLine80 → pág. 592
- Calha para duche Geberit CleanLine revestível → pág. 589
- Extensão Geberit para o tubo de entrada das calhas para duche CleanLine → pág. 592



- No caso de dimensões de azulejo < 5 cm, ter em conta a altura de cobertura do corpo. Mandar definir o material e a espessura do revestimento por assentadores de cerâmica
- O certificado de inspeção geral (abP) está disponível

Conjunto de instalação Geberit para calhas para duche da série CleanLine, instalação com atravessamento de laje

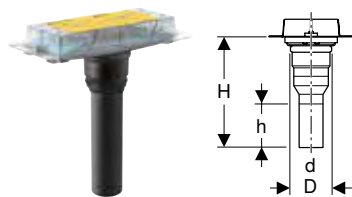

Campos de aplicação

- Para a montagem dentro de edifícios
- Para a drenagem de calhas da série Geberit CleanLine para duche
- Para impermeabilizações
- Para altura de enchimento de 2–25 cm
- Para alturas da betonilha ≥ 20 mm no ralo
- Para utilização como esgoto no pavimento com saída vertical

Fornecimento

- Tapa de caixa de proteção com aresta de regulação
- Acessório de camada fina
- Tubo de ligação de PEAD, \varnothing 50 mm

Características

- Tela de impermeabilização pré-montado
- Tela de impermeabilização a toda a volta, 10 cm, para a ligação de sistemas de vedação

Ref ^a	DN	d, \varnothing [mm]	D [cm]	H [cm]	h [cm]	UMV1 [ud.]	EUR/ud.
154.153.00.1	50	50	7,8	34	15,6	1	77,60

A encomendar adicionalmente

- Calha da série CleanLine para duche
- Sifão

Acessórios complementares

- Calha para duche Geberit CleanLine20 → pág. 589
- Calha para duche Geberit CleanLine50 → pág. 590
- Calha para duche Geberit CleanLine60 para revestimentos de pavimento finos → pág. 591
- Calha para duche Geberit CleanLine80 → pág. 592
- Calha para duche Geberit CleanLine revestível → pág. 589
- Extensão Geberit para o tubo de entrada das calhas para duche CleanLine → pág. 592

Calha para duche Geberit CleanLine20

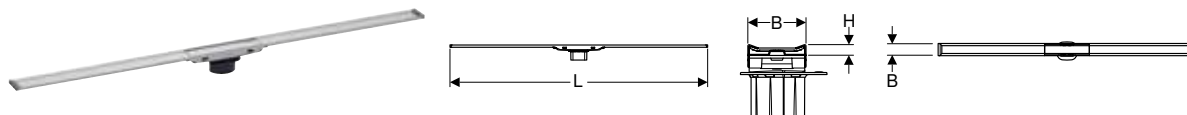

Campos de aplicação

- Para a drenagem de duchas ao nível do chão
- Para montagem ao centro ou junto à parede
- Para a montagem em argamassa de camada fina
- Para impermeabilizações
- Adequado em instalações de mobilidade condicionada

Dados técnicos

Material	Aço CrNiMo 1.4404 (EN 10088)
----------	------------------------------

Características

- Com garantia de qualidade conforme EN 1253-3
- Calha para duche que pode ser cortada ao comprimento
- Adequado para espessuras dos mosaicos no chão de 8–35 mm
- Calha para duche orientável em altura, inclinação e desnível
- Limpeza fácil
- Classe de resistência K 3 (3 kN)

Fornecimento

- Filtro para cabelos
- Tubo de entrada com anel de compensação
- 2 remates de encaixe
- Ventosa

Ref ^a	Cor / superfície	L [cm]	B [cm]	H [cm]	UMV1 [ud.]	EUR/ud.
154.450.KS.1	Estrutura: aço inox eletropolido Superfície: aço inox escovado	30–90	4,3	0,8	1	257,80
154.451.KS.1	Estrutura: aço inox eletropolido Superfície: aço inox escovado	30–130	4,3	0,8	1	386,60
154.453.KS.1	Estrutura: aço inox eletropolido Superfície: aço inox escovado	30–160	4,3	0,8	1	490,80

A encomendar adicionalmente

- Conjunto de instalação, para calha da série Geberit CleanLine para duche

Combinável

- Extensão Geberit para o tubo de entrada das calhas para duche CleanLine → pág. 592



- Os mosaicos de pedra natural poderão apresentar vestígios de descoloração na zona do duche

Calha para duche Geberit CleanLine revestível

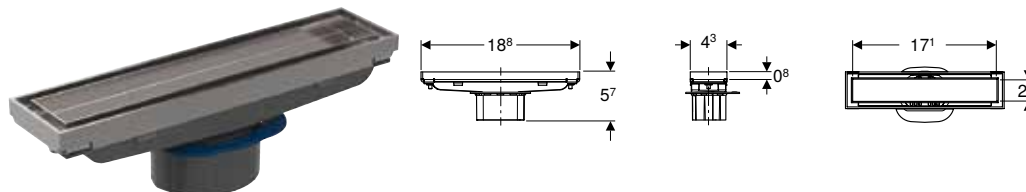

Campos de aplicação

- Para a drenagem de duchas ao nível do chão
- Para montagem ao centro ou junto à parede
- Para a montagem em argamassa de camada fina
- Para impermeabilizações
- Adequado em instalações de mobilidade condicionada

Dados técnicos

Material	Aço inoxidável
----------	----------------

Características

- Adequado para espessuras dos mosaicos no chão de 13–35 mm
- Altura do encaixe do azulejo com cola para azulejos 0,8 cm
- Calha para duche orientável em altura, inclinação e desnível
- Limpeza fácil

Fornecimento

- Filtro para cabelos
- Tubo de entrada com anel de compensação
- Ferramenta de desmontagem

Ref ^a	Cor / superfície	B [cm]	UMV1 [ud.]	EUR/ud.
154.455.00.1	Personalizável / Aço inox escovado	18,8	1	235,00

A encomendar adicionalmente

- Conjunto de instalação, para calha da série Geberit CleanLine para duche

Combinável

- Extensão Geberit para o tubo de entrada das calhas para duche CleanLine → pág. 592



- Os mosaicos de pedra natural poderão apresentar vestígios de descoloração na zona do duche
- Aplicação de azulejo incluindo cola de azulejo 17,1 x 2,6 x 0,8 cm

Calha para duche Geberit CleanLine50

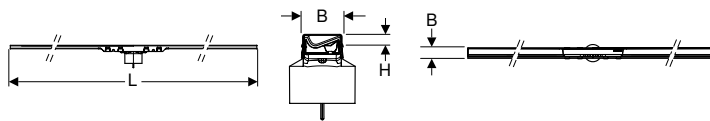

Campos de aplicação

- Para a drenagem de duchas ao nível do chão
- Para montagem ao centro
- Para a montagem em argamassa de camada fina
- Para impermeabilizações
- Adequado em instalações de mobilidade condicionada

Dados técnicos

Material	Aço CrNiMo 1.4404 (EN 10088)
----------	------------------------------

Fornecimento

- Filtro para cabelos
- Tubo de entrada com anel de compensação
- Ventosa
- Emboque

Características

- Com garantia de qualidade conforme EN 1253-3
- Com pendentos integrados
- Calha para duche que pode ser cortada ao comprimento
- Adequado para espessuras dos mosaicos no chão de 10–35 mm
- Calha para duche orientável em altura, inclinação e desnível
- Limpeza fácil
- Com revestimento anti-dedadas (apenas para modelos em cromado preto)
- Capacidade de drenagem de 0,4 l/s ao utilizar o conjunto de instalação com guarda de água de 30 mm e altura da betonilha no ralo de 65 mm
- Capacidade de drenagem 0,6 l/s ao utilizar o conjunto de instalação com guarda de água de 50 mm de altura e betonilha de 90 mm de altura na entrada
- Capacidade de drenagem 0,8 l/s ao utilizar o conjunto de instalação com guarda de água de 50 mm de altura e betonilha de 140 mm de altura na entrada
- Capacidade de drenagem de 1 l/s ao utilizar o conjunto de construção instalação com guarda de água de 50 mm de altura e betonilha de 200 mm na entrada

Ref ^a	Cor / superfície	L [cm]	B [cm]	H [cm]	UMV1 [ud.]	EUR/ud.
154.446.KS.1	Aço inox escovado	30–90	3	1	1	335,00
154.446.QC.1	Estrutura: cromado preto / escovado, revestido Superfície: cromado preto / escovado, revestido	30–90	3	1	1	430,70
154.447.KS.1	Aço inox escovado	30–130	3	1	1	478,50
154.447.QC.1	Estrutura: cromado preto / escovado, revestido Superfície: cromado preto / escovado, revestido	30–130	3	1	1	574,20

A encomendar adicionalmente

- Conjunto de instalação, para calha da série Geberit CleanLine para duche

Combinável

- Extensão Geberit para o tubo de entrada das calhas para duche CleanLine → pág. 592



- Os mosaicos de pedra natural poderão apresentar vestígios de descoloração na zona do duche

Calha para duche Geberit CleanLine60 para revestimentos de pavimento finos

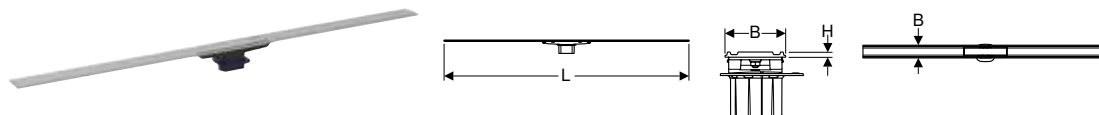

Campos de aplicação

- Para a drenagem de duchas ao nível do chão
- Para montagem ao centro ou junto à parede
- Para a montagem em argamassa de camada fina
- Para impermeabilizações
- Para a integração em superfícies com base em resinas epóxi
- Para a integração em superfícies com base em PUR
- Adequado em instalações de mobilidade condicionada

Dados técnicos

Material	Aço CrNiMo 1.4404 (EN 10088)
----------	------------------------------

Características

- Com garantia de qualidade conforme EN 1253-3
- Calha para duche que pode ser cortada ao comprimento
- Adequado para espessuras dos mosaicos no chão de 4–30 mm
- Calha para duche orientável em altura, inclinação e desnível
- Limpeza fácil
- Classe de resistência K 3 (3 kN)

Fornecimento

- Filtro para cabelos
- Tubo de entrada com anel de compensação
- Ventosa
- Emboque

Ref ^a	Cor / superfície	L [cm]	B [cm]	H [cm]	UMV1 [ud.]	EUR/ud.
154.458.00.1	Aço inox escovado	30–90	4,7	0,4	1	358,80
154.459.00.1	Aço inox escovado	30–130	4,7	0,4	1	518,20

A encomendar adicionalmente

- Conjunto de instalação, para calha da série Geberit CleanLine para duche

Combinável

- Extensão Geberit para o tubo de entrada das calhas para duche CleanLine → pág. 592



- Os mosaicos de pedra natural poderão apresentar vestígios de descoloração na zona do duche

Duches

Drenagem ao chão para duchas
Acessórios para calhas para duche

Calha para duche Geberit CleanLine80

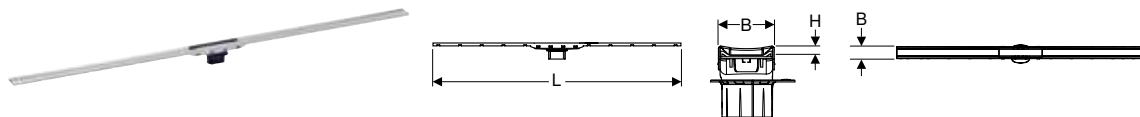

Campos de aplicação

- Para a drenagem de duchas ao nível do chão
- Para montagem ao centro ou junto à parede
- Para a montagem em argamassa de camada fina
- Para impermeabilizações
- Adequado em instalações de mobilidade condicionada

Dados técnicos

Material	Aço CrNiMo 1.4404 (EN 10088)
----------	------------------------------

Características

- Com garantia de qualidade conforme EN 1253-3
- Com pendentes integrados
- Calha para duche que pode ser cortada ao comprimento
- Adequado para espessuras dos mosaicos no chão de 10–35 mm
- Calha para duche orientável em altura, inclinação e desnível
- Limpeza fácil
- Classe de resistência K 3 (3 kN)
- Com revestimento antidedadas

Fornecimento

- Filtro para cabelos
- Tubo de entrada com anel de compensação
- Ventosa
- Emboque

Ref ^a	Cor / superfície	L [cm]	B [cm]	H [cm]	UMV1 [ud.]	EUR/ud.
154.440.39.1	Estrutura: champagne / polido, revestido Superfície: champagne / escovado, revestido	30–90	4,4	1	1	532,50
154.440.KS.1	Estrutura: aço inox polido, revestido Superfície: aço inox escovado, revestido	30–90	4,4	1	1	532,50
154.440.QC.1	Estrutura: cromado preto / escovado, revestido Superfície: cromado preto / escovado, revestido	30–90	4,4	1	1	532,50
154.441.39.1	Estrutura: champagne / polido, revestido Superfície: champagne / escovado, revestido	30–130	4,4	1	1	686,20
154.441.KS.1	Estrutura: aço inox polido, revestido Superfície: aço inox escovado, revestido	30–130	4,4	1	1	686,20
154.441.QC.1	Estrutura: cromado preto / escovado, revestido Superfície: cromado preto / escovado, revestido	30–130	4,4	1	1	686,20

A encomendar adicionalmente

- Conjunto de instalação, para calha da série Geberit CleanLine para duche

Combinável

- Extensão Geberit para o tubo de entrada das calhas para duche CleanLine → pág. 592



- Os mosaicos de pedra natural poderão apresentar vestígios de descoloração na zona do duche

Acessórios para calhas para duche

Extensão Geberit para o tubo de entrada das calhas para duche CleanLine

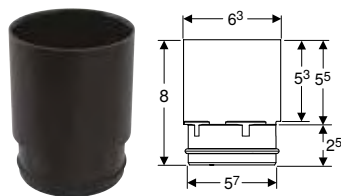

Características

- Adequado para espessura dos mosaicos no chão de 35–90 mm

Ref ^a	H [cm]	h [cm]	UMV1 [ud.]	EUR/ud.
154.316.00.1	8	5,5	1	29,30





Combinável

- Calha para duche Geberit CleanLine20 → pág. 589
- Calha para duche Geberit CleanLine50 → pág. 590
- Calha para duche Geberit CleanLine60 para revestimentos de pavimento finos → pág. 591
- Calha para duche Geberit CleanLine80 → pág. 592
- Calha para duche Geberit CleanLine revestível → pág. 589

Esgotos no pavimento para duche

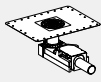
Visão geral de acessórios – ralos de pavimento Geberit para duche

Geberit Portugal, Versão: outubro 2023

		Duche de pavimento Geberit para altura da betonilha no ralo 90–220 mm	Duche de pavimento Geberit para altura da betonilha no ralo 65–90 mm	Duche de pavimento Geberit, com atravessamento de laje
		154.050.00.1	154.052.00.1	154.053.00.1
				
Acessórios complementares				
Grelha de design Geberit Circle, 8 x 8 cm	154.311.00.1		✓	✓
Desenho da grelha Geberit 8 x 8 cm	154.312.00.1		✓	✓
Grelha Geberit aparafusável, 8 x 8 cm	154.310.00.1		✓	✓

✓ Compatível

Duche de pavimento Geberit para altura da betonilha no ralo 90–220 mm

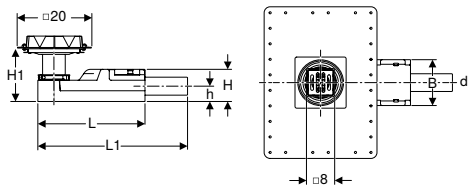
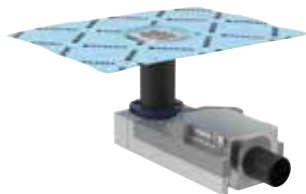

Campos de aplicação

- Para a montagem dentro de edifícios
- Para a drenagem de duchas ao nível do chão
- Adequado em instalações de mobilidade condicionada
- Para impermeabilizações
- Para alturas da betonilha ≥ 90 mm no ralo
- Para utilização como esgoto no pavimento com saída horizontal

Dados técnicos

Guarda de água (mm)	50 mm
---------------------	-------

Características

- Com garantia de qualidade conforme EN 1253-3
- Adequado para espessuras dos mosaicos no chão de 2–40 mm
- Tela de impermeabilização pré-montado
- Tela de impermeabilização a toda a volta, 10 cm, para a ligação de sistemas de vedação
- Grelha de aço inox
- Grelha orientável em altura, inclinação e desnível
- Corpo da base de EPS para desacoplamento acústico e suporte do sifão
- Classe de resistência K 3 (3 kN)

Fornecimento

- Tampa de caixa de proteção com aresta de regulação
- Acessório de camada fina
- Filtro para cabelos
- Suporte da grelha com anel de compensação
- Grelha
- Sifão de PEAD
- Material de fixação
- Placa distanciadora, espessura 2 cm

Ref ^a	DN	d, \varnothing [mm]	Capacidade de drenagem [l/s]	L [cm]	L1 [cm]	B [cm]	H [cm]	H1 [cm]	h [cm]	UMV1 [ud.]	EUR/ud.
154.050.00.1	50	50	0,8	30	35,8	13	9	9–22	4,2	1	133,00

Acessórios complementares

- Grelha Geberit aparafusável, 8 x 8 cm → pág. 595
- Grelha de design Geberit Circle, 8 x 8 cm → pág. 595
- Desenho da grelha Geberit 8 x 8 cm → pág. 596
- Extensão Geberit para o tubo de entrada das calhas para duche CleanLine → pág. 592



- No caso de dimensões de azulejo < 5 cm, ter em conta a altura de cobertura do corpo. Mandar definir o material e a espessura do revestimento por assentadores de cerâmica
- Os mosaicos de pedra natural poderão apresentar vestígios de descoloração na zona do duche

Duche de pavimento Geberit para altura da betonilha no ralo 65–90 mm

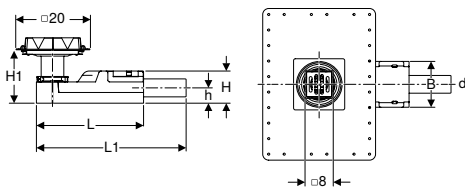
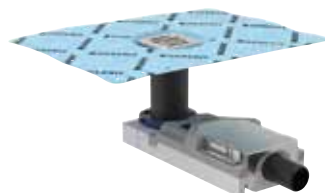

Campos de aplicação

- Para a montagem dentro de edifícios
- Para a drenagem de duchas ao nível do chão
- Adequado em instalações de mobilidade condicionada
- Para impermeabilizações
- Para a montagem em enchimentos com altura muito reduzida
- Para alturas da betonilha ≥ 65 mm no ralo
- Para utilização como esgoto no pavimento com saída horizontal

Fornecimento

- Tampa de caixa de proteção com aresta de regulação
- Acessório de camada fina
- Filtro para cabelos
- Suporte da grelha com anel de compensação
- Grelha
- Sifão de PEAD
- Material de fixação

Características

- Ao contrário dos requisitos da EN 1253, a guarda de água é de apenas 30 mm
- Adequado para espessuras dos mosaicos no chão de 2–30 mm
- Tela de impermeabilização pré-montado
- Tela de impermeabilização a toda a volta, 10 cm, para a ligação de sistemas de vedação
- Grelha de aço inox
- Grelha orientável em altura, inclinação e desnível
- Corpo da base de EPS para desacoplamento acústico e suporte do sifão
- Classe de resistência K 3 (3 kN)

Dados técnicos

Guarda de água (mm)	30 mm
---------------------	-------

Ref ^a	DN	d, \varnothing	Capacidade de drenagem	L	L1	B	H	H1	h	UMV1	EUR/ud.
		[mm]	[l/s]	[cm]	[cm]	[cm]	[cm]	[cm]	[cm]	[ud.]	
154.052.00.1	40	40	0,4	30	35,8	13	6,5	6,5–17,5	3,2	1	141,90

Acessórios complementares

- Grelha Geberit aparafusável, 8 x 8 cm → pág. 595
- Grelha de design Geberit Circle, 8 x 8 cm → pág. 595
- Desenho da grelha Geberit 8 x 8 cm → pág. 596
- Extensão Geberit para o tubo de entrada das calhas para duche CleanLine → pág. 592



- No caso de dimensões de azulejo < 5 cm, ter em conta a altura de cobertura do corpo. Mandar definir o material e a espessura do revestimento por assentadores de cerâmica
- Os mosaicos de pedra natural poderão apresentar vestígios de descoloração na zona do duche
- O certificado de inspeção geral (abP) está disponível

Duche de pavimento Geberit, com atravessamento de laje

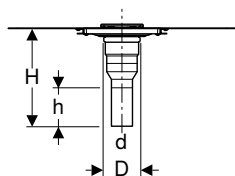
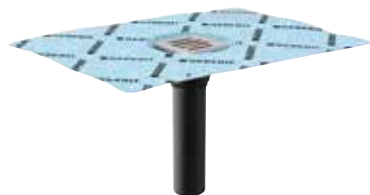

Campos de aplicação

- Para a montagem dentro de edifícios
- Para a drenagem de duchas ao nível do chão
- Para impermeabilizações
- Para altura de enchimento de 2–25 cm
- Para alturas da betonilha ≥ 20 mm no ralo
- Adequado em instalações de mobilidade condicionada
- Para utilização como esgoto no pavimento com saída vertical

Características

- Tela de impermeabilização pré-montado
- Tela de impermeabilização a toda a volta, 10 cm, para a ligação de sistemas de vedação
- Adequado para espessuras dos mosaicos no chão de 2–40 mm
- Grelha orientável em altura, inclinação e desnível
- Grelha de aço inox
- Classe de resistência K 3 (3 kN)

Fornecimento

- Tampa de caixa de proteção com aresta de regulação
- Acessório de camada fina
- Tubo de ligação de PEAD, $\varnothing 50$ mm
- Filtro para cabelos
- Suporte da grelha com anel de compensação
- Grelha

Refª	DN	d, ø [mm]	D [cm]	H [cm]	h [cm]	UMV1 [ud.]	EUR/ud.
154.053.00.1	50	50	7,8	34	15,6	1	80,00

A encomendar adicionalmente

- Sifão

Acessórios complementares

- Grelha de design Geberit Circle, 8 x 8 cm → pág. 595
- Desenho da grelha Geberit 8 x 8 cm → pág. 596
- Grelha Geberit aparafusável, 8 x 8 cm → pág. 595
- Extensão Geberit para o tubo de entrada das calhas para duche CleanLine → pág. 592



- Os mosaicos de pedra natural poderão apresentar vestígios de descoloração na zona do duche

Acessórios complementares para esgotos no pavimento para duche de pavimento

Grelha Geberit aparafusável, 8 x 8 cm



Campos de aplicação

- Para esgotos no pavimento Geberit para duche, 8 x 8 cm

Características

- Aparafusável
- Grelha e parafusos de aço inox

Refª	UMV1 [ud.]	EUR/ud.
154.310.00.1	1	24,20

Grelha de design Geberit Circle, 8 x 8 cm

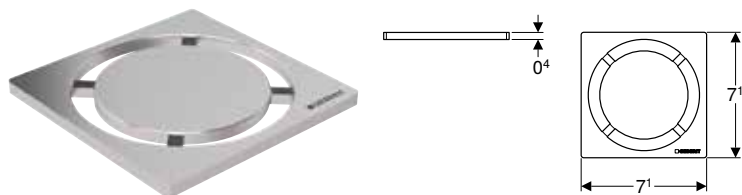

Campos de aplicação

- Para esgotos no pavimento para duches de pavimento com suporte da grelha 8 x 8 cm

Características

- Escovado

Dados técnicos

Material	Aço inoxidável
----------	----------------

Refª	UMV1 [ud.]	EUR/ud.
154.311.00.1	1	133,00

Duches

Drenagem ao chão para duches

Acessórios complementares para esgotos no pavimento para duche de pavimento

Desenho da grelha Geberit 8 x 8 cm

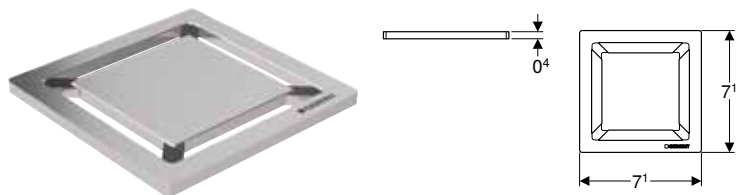

Campos de aplicação

- Para esgotos no pavimento para duches de pavimento com suporte da grelha 8 x 8 cm

Características

- Escovado

Dados técnicos









Material	Aço inoxidável
----------	----------------

Ref ^a	UMV1 [ud.]	EUR/ud.
154.312.00.1	1	133,00

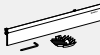



Sifões de parede

Visão geral da gama de produtos – drenagens à parede Geberit

Geberit Portugal, Versão: outubro 2023

			Estrutura Geberit Duofix para duche, 130 cm, com sifão de parede, torneira de parede embutida, para uma altura da betonilha no ralo de 90–200 mm	Estrutura Geberit Duofix para duche, 130 cm, com sifão de parede, torneira de parede embutida, para uma altura da betonilha no ralo de 65–90 mm	Estrutura Geberit Duofix para duche, 130 cm, com sifão de parede, torneira de parede exterior, para uma altura da betonilha no ralo de 90–200 mm	
			111.580.00.1	111.581.00.1	111.587.00.1	
						
A encomendar adicionalmente						
Conjunto de montagem final Geberit para sifão de parede, tampa de plástico	154.335.11.1		✓	✓	✓	
	154.335.14.1		✓	✓	✓	
	154.335.21.1		✓	✓	✓	
Conjunto de montagem final para sifão de parede Geberit, de aço inox escovado	154.336.FW.1		✓	✓	✓	
Conjunto de montagem final Geberit para sifão de parede, de aço inox, aparafusável	154.337.FW.1		✓	✓	✓	
Conjunto de montagem final para sifão de parede, tampa de aço inox polido	154.342.00.1		✓	✓	✓	
Conjunto de montagem final Geberit para sifão de parede, revestível, sem moldura	154.338.00.1		✓	✓	✓	
Conjunto de montagem final Geberit para sifão de parede, revestível, de várias peças	154.339.00.1		✓	✓	✓	
Acessórios complementares						
Perfil coletor Geberit para drenagem à parede para duche	154.340.FW.1		✓	✓	✓	
	154.341.FW.1		✓	✓	✓	

✓ Compatível

Estrutura Geberit Duofix para duche, 130 cm, com sifão de parede, torneira de parede exterior, para uma altura da betonilha no ralo de 65-90 mm	Estrutura Geberit Duofix para duche, 50 cm, com sifão de parede, para uma altura da betonilha no ralo de 90-200 mm	Estrutura Geberit Duofix para duche, 50 cm, com sifão de parede, para uma altura da betonilha no ralo de 65-90 mm	Estrutura Geberit Kombifix para duche, com sifão de parede, para uma altura da betonilha no ralo de 90-200 mm	Estrutura Geberit Kombifix para duche, com sifão de parede, para uma altura da betonilha no ralo de 65-90 mm
111.589.00.1	111.591.00.1	111.593.00.1	457.534.00.1	457.536.00.1
				
✓	✓	✓	✓	✓
✓	✓	✓	✓	✓
✓	✓	✓	✓	✓
✓	✓	✓	✓	✓
✓	✓	✓	✓	✓
✓	✓	✓	✓	✓
✓	✓	✓	✓	✓
✓	✓	✓	✓	✓
✓	✓	✓	✓	✓
✓	✓	✓	✓	✓
✓	✓	✓	✓	✓
✓	✓	✓	✓	✓
✓	✓	✓	✓	✓
✓	✓	✓	✓	✓
✓	✓	✓	✓	✓
✓	✓	✓	✓	✓
✓	✓	✓	✓	✓
✓	✓	✓	✓	✓
✓	✓	✓	✓	✓
✓	✓	✓	✓	✓
✓	✓	✓	✓	✓
✓	✓	✓	✓	✓
✓	✓	✓	✓	✓

Estrutura Geberit Duofix para duche, 130 cm, com sifão de parede, torneira de parede embutida, para uma altura da betonilha no ralo de 65–90 mm

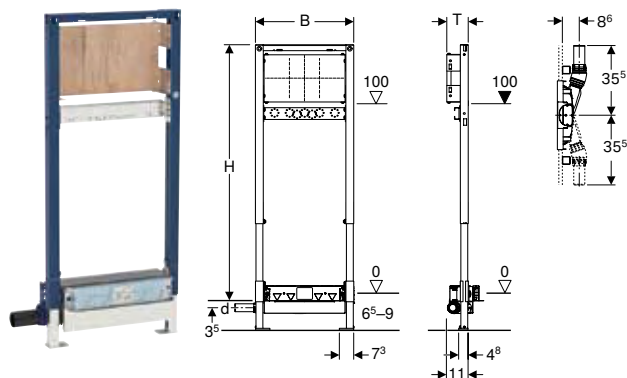

Campos de aplicação

- Para a montagem em enchimentos com altura muito reduzida
- Para a drenagem de duchas ao nível do chão
- Para alturas da betonilha ≥ 65 mm no ralo
- Para instalação em parede ligeira/falsa
- Para a montagem de torneiras embutidas ou exteriores
- Para torneiras de parede embutidas
- Para impermeabilizações
- Para a montagem em construções embutidas de altura parcial ou total
- Para a montagem em paredes de instalação de altura total

Dados técnicos

Guarda de água (mm)	30 mm
---------------------	-------

Fornecimento

- Tubo de ligação de PEAD, $\varnothing 40$ mm
- Pater de ligação Rp 1/2" / R 1/2", compatível com MF
- Vedante com emboque
- Protecção acústica
- Válvula isolante
- Tampão de protecção
- Tampa de caixa de protecção com pala de entrada integrada
- Material de fixação

Características

- Ao contrário dos requisitos da EN 1253, a guarda de água é de apenas 30 mm
- Estrutura lacada autoportante
- Nível de impermeabilização regulável para ligações estanques sem tensão
- Tela de impermeabilização pré-montado
- Tela de impermeabilização a toda a volta, 10 cm, para a ligação de sistemas de vedação
- Estrutura com furos $\varnothing 9$ mm para fixação na construção em estrutura de madeira
- Pés de apoio com bloqueio anti-deslize
- Pés rotativos
- Profundidade dos pés ajustada à montagem em perfis em U UW 50 e perfis para sistema Geberit Duofix
- Placas de fixação com altura e profundidade reguláveis
- Placa de fixação de contraplacado, impermeável
- Classe de material de construção B2 de acordo com a norma DIN 4102-1, ou classe D-s2, d0 de acordo com a norma EN 13501-3
- Emissão de formaldeído da classe A conforme a EN 1084 ou classe E 1, respetivamente, de acordo com a EN 13936
- Altura de entrada do sifão regulável
- Espessura dos painéis 10–40 mm
- Adequado para espessuras dos mosaicos no chão de 2–26 mm
- Adequado para espessuras dos mosaicos na parede de 2–35 mm
- Ligação ao esgoto lateral

Ref ^a	DN	d, \varnothing [mm]	Capacidade de drenagem [l/s]	B [cm]	H [cm]	T [cm]	UMV1 [ud.]	EUR/ud.
111.581.00.1	40	40	0,4	50	130	11	1	395,10

A encomendar adicionalmente

- Conjunto de montagem final

Acessórios complementares

- Visão geral de acessórios complementares – estruturas Geberit Duofix para duchas e banheiras → pág. 384



- Os mosaicos de pedra natural poderão apresentar vestígios de descoloração na zona do duche
- O certificado de inspeção geral (abP) está disponível

Estrutura Geberit Duofix para duche, 130 cm, com sifão de parede, torneira de parede embutida, para uma altura da betonilha no ralo de 90–200 mm

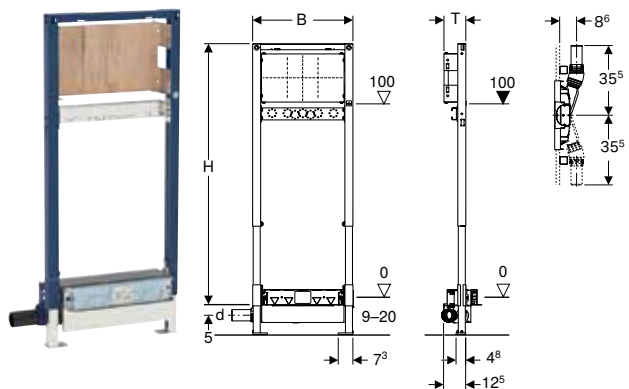

Campos de aplicação

- Para instalação em parede ligeira/falsa
- Para a montagem de torneiras embutidas ou exteriores
- Para torneiras de parede embutidas
- Para impermeabilizações
- Para a montagem em construções embutidas de altura parcial ou total
- Para a montagem em paredes de instalação de altura total
- Para a drenagem de duches ao nível do chão
- Para alturas da betonilha ≥ 90 mm no ralo

Dados técnicos

Guarda de água (mm)	50 mm
---------------------	-------

Fornecimento

- Tubo de ligação de PEAD, $\varnothing 50$ mm
- Pater de ligação Rp 1/2" / R 1/2", compatível com MF
- Vedante com emboque
- Protecção acústica
- Válvula isolante
- Tampão de protecção
- Tampa de caixa de protecção com pala de entrada integrada
- Material de fixação

Características

- Com garantia de qualidade conforme EN 1253-3
- Estrutura lacada autoportante
- Nível de impermeabilização regulável para ligações estanques sem tensão
- Tela de impermeabilização pré-montado
- Tela de impermeabilização a toda a volta, 10 cm, para a ligação de sistemas de vedação
- Estrutura com furos $\varnothing 9$ mm para fixação na construção em estrutura de madeira
- Pés de apoio com bloqueio anti-deslize
- Pés rotativos
- Profundidade dos pés ajustada à montagem em perfis em U UW 50 e perfis para sistema Geberit Duofix
- Placas de fixação com altura e profundidade reguláveis
- Placa de fixação de contraplacado, impermeável
- Classe de material de construção B2 de acordo com a norma DIN 4102-1, ou classe D-s2, d0 de acordo com a norma EN 13501-3
- Emissão de formaldeído da classe A conforme a EN 1084 ou classe E 1, respetivamente, de acordo com a EN 13936
- Altura de entrada do sifão regulável
- Espessura dos painéis 10–40 mm
- Adequado para espessuras dos mosaicos no chão de 2–26 mm
- Adequado para espessuras dos mosaicos na parede de 2–35 mm
- Ligação ao esgoto lateral

Ref ^a	DN	d, \varnothing [mm]	Capacidade de drenagem [l/s]	B [cm]	H [cm]	T [cm]	UMV1 [ud.]	EUR/ud.
111.580.00.1	50	50	0,8	50	130	11	1	381,40

A encomendar adicionalmente

- Conjunto de montagem final

Acessórios complementares

- Visão geral de acessórios complementares – estruturas Geberit Duofix para duches e banheiras → pág. 384



- Os mosaicos de pedra natural poderão apresentar vestígios de descoloração na zona do duche

Estrutura Geberit Duofix para duche, 130 cm, com sifão de parede, torneira de parede exterior, para uma altura da betonilha no ralo de 65–90 mm

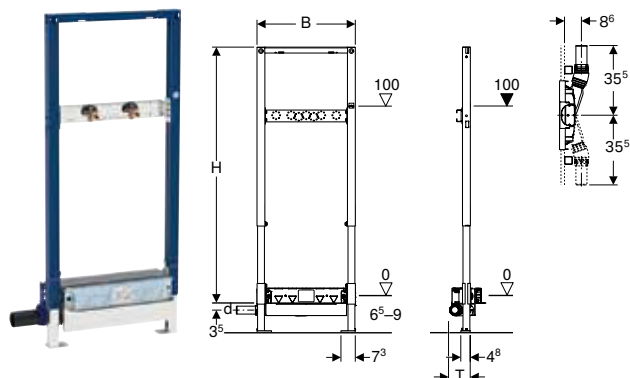

Campos de aplicação

- Para a montagem em enchimentos com altura muito reduzida
- Para a drenagem de duchas ao nível do chão
- Para alturas da betonilha ≥ 65 mm no ralo
- Para instalação em parede ligeira/falsa
- Para torneiras de parede exteriores
- Para impermeabilizações
- Para a montagem em construções embutidas de altura parcial ou total
- Para a montagem em paredes de instalação de altura total

Dados técnicos

Guarda de água (mm)	30 mm
---------------------	-------

Características

- Ao contrário dos requisitos da EN 1253, a guarda de água é de apenas 30 mm
- Estrutura lacada autoportante
- Nível de impermeabilização regulável para ligações estanques sem tensão
- Tela de impermeabilização pré-montado
- Tela de impermeabilização a toda a volta, 10 cm, para a ligação de sistemas de vedação
- Estrutura com furos $\varnothing 9$ mm para fixação na construção em estrutura de madeira
- Pés de apoio com bloqueio anti-deslize
- Pés rotativos
- Profundidade dos pés ajustada à montagem em perfis em U UW 50 e perfis para sistema Geberit Duofix
- Placa para fixação de torneira regulável em altura e profundidade
- Altura de entrada do sifão regulável
- Espessura dos painéis 10–40 mm
- Adequado para espessuras dos mosaicos no chão de 2–26 mm
- Adequado para espessuras dos mosaicos na parede de 2–35 mm
- Ligação ao esgoto lateral

Fornecimento

- Tubo de ligação de PEAD, $\varnothing 40$ mm
- 2 páteres de ligação Rp 1/2" / R 1/2", compatíveis com MF
- 2 vedantes com emboque
- 2 protecções acústicas
- 2 casquilhos de isolamento
- Tampa de caixa de protecção com pala de entrada integrada
- Material de fixação

Ref ^a	DN	d, \varnothing [mm]	Capacidade de drenagem [l/s]	B [cm]	H [cm]	T [cm]	UMV1 [ud.]	EUR/ud.
111.589.00.1	40	40	0,4	50	130	11	1	367,80

A encomendar adicionalmente

- Conjunto de montagem final

Acessórios complementares

- Visão geral de acessórios complementares – estruturas Geberit Duofix para duchas e banheiras → pág. 384



- Os mosaicos de pedra natural poderão apresentar vestígios de descoloração na zona do duche
- O certificado de inspeção geral (abP) está disponível

Estrutura Geberit Duofix para duche, 130 cm, com sifão de parede, torneira de parede exterior, para uma altura da betonilha no ralo de 90–200 mm

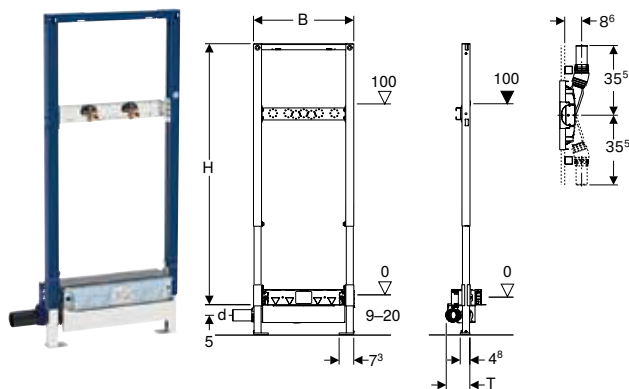

Campos de aplicação

- Para instalação em parede ligeira/falsa
- Para impermeabilizações
- Para a montagem em paredes de instalação de altura total
- Para a montagem em construções embutidas de altura parcial ou total
- Para a drenagem de duches ao nível do chão
- Para alturas da betonilha ≥ 90 mm no ralo
- Para torneiras de parede exteriores

Dados técnicos

Guarda de água (mm)	50 mm
---------------------	-------

Fornecimento

- 2 páteres de ligação Rp 1/2" / R 1/2", compatíveis com MF
- 2 protecções acústicas
- 2 casquilhos de isolamento
- Tubo de ligação de PEAD, \varnothing 50 mm
- Tampa de caixa de protecção com pala de entrada integrada
- Material de fixação

Características

- Com garantia de qualidade conforme EN 1253-3
- Estrutura lacada autoportante
- Nível de impermeabilização regulável para ligações estanques sem tensão
- Tela de impermeabilização pré-montado
- Tela de impermeabilização a toda a volta, 10 cm, para a ligação de sistemas de vedação
- Estrutura com furos \varnothing 9 mm para fixação na construção em estrutura de madeira
- Pés de apoio com bloqueio anti-deslize
- Pés rotativos
- Profundidade dos pés ajustada à montagem em perfis em U UW 50 e perfis para sistema Geberit Duofix
- Placa para fixação de torneira regulável em altura e profundidade
- Altura de entrada do sifão regulável
- Espessura dos painéis 10–40 mm
- Adequado para espessuras dos mosaicos no chão de 2–26 mm
- Adequado para espessuras dos mosaicos na parede de 2–35 mm
- Ligação ao esgoto lateral

Ref ^a	DN	d, \varnothing [mm]	Capacidade de drenagem [l/s]	B [cm]	H [cm]	T [cm]	UMV1 [ud.]	EUR/ud.
111.587.00.1	50	50	0,8	50	130	12,5	1	354,30

A encomendar adicionalmente

- Conjunto de montagem final

Acessórios complementares

- Visão geral de acessórios complementares – estruturas Geberit Duofix para duches e banheiras → pág. 384



- Os mosaicos de pedra natural poderão apresentar vestígios de descoloração na zona do duche

Estrutura Geberit Duofix para duche, 50 cm, com sifão de parede, para uma altura da betonilha no ralo de 65–90 mm

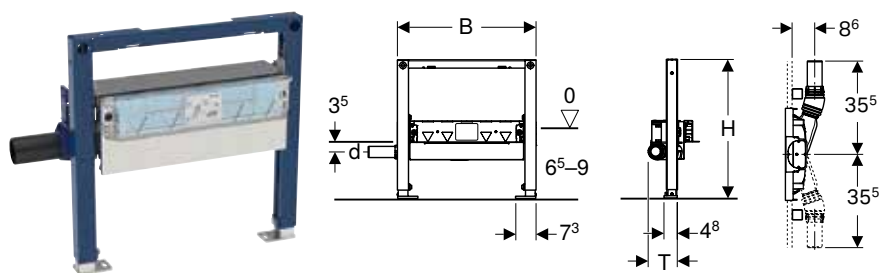

Campos de aplicação

- Para instalação em parede ligeira/falsa
- Para a montagem em construções embutidas de altura parcial ou total
- Para a montagem em paredes de instalação de altura total
- Para a drenagem de duches ao nível do chão
- Para impermeabilizações
- Para a montagem em enchimentos com altura muito reduzida
- Para alturas da betonilha ≥ 65 mm no ralo

Dados técnicos

Guarda de água (mm)	30 mm
---------------------	-------

Fornecimento

- Tubo de ligação de PEAD, \varnothing 40 mm
- Tampa de caixa de proteção com pala de entrada integrada
- Material de fixação

Características

- Ao contrário dos requisitos da EN 1253, a guarda de água é de apenas 30 mm
- Estrutura lacada autoportante
- Estrutura com furos \varnothing 9 mm para fixação na construção em estrutura de madeira
- Pés de apoio com bloqueio anti-deslize
- Pés rotativos
- Profundidade dos pés ajustada à montagem em perfis em U UW 50 e perfis para sistema Geberit Duofix
- Altura de entrada do sifão regulável
- Espessura dos painéis 10–40 mm
- Adequado para espessuras dos mosaicos no chão de 2–26 mm
- Adequado para espessuras dos mosaicos na parede de 2–35 mm
- Nível de impermeabilização regulável para ligações estanques sem tensão
- Ligação ao esgoto lateral
- Tela de impermeabilização pré-montado
- Tela de impermeabilização a toda a volta, 10 cm, para a ligação de sistemas de vedação

Ref ^a	DN	d, \varnothing [mm]	Capacidade de drenagem [l/s]	B [cm]	H [cm]	T [cm]	UMV1 [ud.]	EUR/ud.
111.593.00.1	40	40	0,4	50	50	11	1	339,90

A encomendar adicionalmente

- Conjunto de montagem final

Acessórios complementares

- Visão geral de acessórios complementares – estruturas Geberit Duofix para duches e banheiras → pág. 384



- Os mosaicos de pedra natural poderão apresentar vestígios de descoloração na zona do duche

Estrutura Geberit Duofix para duche , 50 cm, com sifão de parede, para uma altura da betonilha no ralo de 90–200 mm

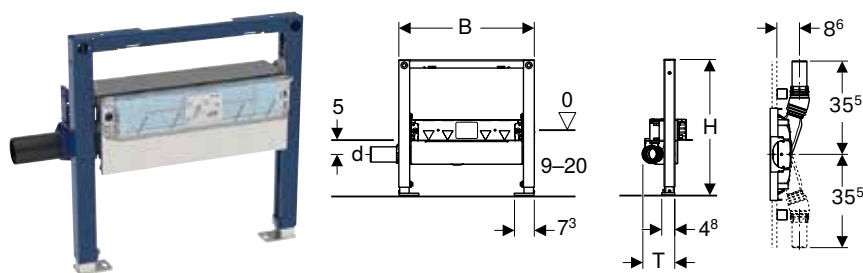

Campos de aplicação

- Para instalação em parede ligeira/falsa
- Para a montagem em construções embutidas de altura parcial ou total
- Para a montagem em paredes de instalação de altura total
- Para a drenagem de duchas ao nível do chão
- Para alturas da betonilha ≥ 90 mm no ralo
- Para impermeabilizações

Dados técnicos

Guarda de água (mm)	50 mm
---------------------	-------

Fornecimento

- Tubo de ligação de PEAD, $\varnothing 50$ mm
- Tampa de caixa de proteção com pala de entrada integrada
- Material de fixação

Características

- Com garantia de qualidade conforme EN 1253-3
- Estrutura lacada autoportante
- Estrutura com furos $\varnothing 9$ mm para fixação na construção em estrutura de madeira
- Pés de apoio com bloqueio anti-deslize
- Pés rotativos
- Profundidade dos pés ajustada à montagem em perfis em U UW 50 e perfis para sistema Geberit Duofix
- Altura de entrada do sifão regulável
- Espessura dos painéis 10–40 mm
- Adequado para espessuras dos mosaicos no chão de 2–26 mm
- Adequado para espessuras dos mosaicos na parede de 2–35 mm
- Nível de impermeabilização regulável para ligações estanques sem tensão
- Ligação ao esgoto lateral
- Tela de impermeabilização pré-montado
- Tela de impermeabilização a toda a volta, 10 cm, para a ligação de sistemas de vedação

Refª	DN	d, \varnothing [mm]	Capacidade de drenagem [l/s]	B [cm]	H [cm]	T [cm]	UMV1 [ud.]	EUR/ud.
111.591.00.1	50	50	0,8	50	50	12,5	1	313,30

A encomendar adicionalmente

- Conjunto de montagem final

Acessórios complementares

- Visão geral de acessórios complementares – estruturas Geberit Duofix para duchas e banheiras → pág. 384



- Os mosaicos de pedra natural poderão apresentar vestígios de descoloração na zona do duche

Estrutura Geberit Kombifix para duche, com sifão de parede, para uma altura da betonilha no ralo de 65–90 mm

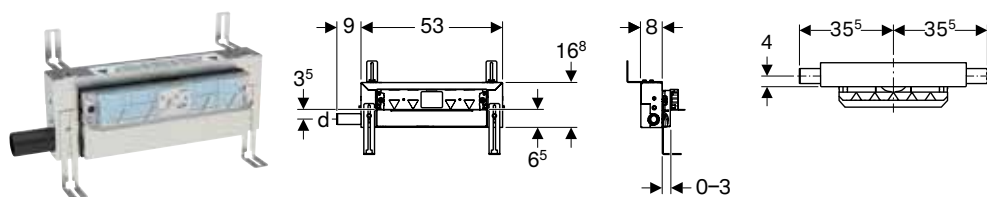

Campos de aplicação

- Para a drenagem de duchas ao nível do chão
- Para paredes de alvenaria e paredes ligeiras ou em frente a paredes de alvenaria ou paredes ligeiras
- Para impermeabilizações
- Para a montagem em enchimentos com altura muito reduzida
- Para alturas da betonilha ≥ 65 mm no ralo

Dados técnicos

Guarda de água (mm)	30 mm
---------------------	-------

Características

- Ao contrário dos requisitos da EN 1253, a guarda de água é de apenas 30 mm
- Espessura do reboco de 5–30 mm
- Adequado para espessuras dos mosaicos no chão de 2–26 mm
- Adequado para espessuras dos mosaicos na parede de 2–35 mm
- Elemento de altura regulável
- Nível de impermeabilização regulável para ligações estanques sem tensão
- Ligação ao esgoto lateral
- Tela de impermeabilização pré-montado
- Tela de impermeabilização a toda a volta, 10 cm, para a ligação de sistemas de vedação
- Altura de entrada do sifão regulável

Fornecimento

- Tubo de ligação de PEAD, \varnothing 40 mm
- Tampa de caixa de proteção com pala de entrada integrada
- Material de fixação

Ref ^a	DN	d, \varnothing [mm]	Capacidade de drenagem [l/s]	T [cm]	UMV1 [ud.]	EUR/ud.
457.536.00.1	40	40	0,4	8	1	349,80

A encomendar adicionalmente

- Conjunto de montagem final

Acessórios complementares

- Conjunto de montagem final para sifão de parede, tampa de aço inox polido → pág. 608
- Conjunto de montagem final Geberit para sifão de parede, tampa de plástico → pág. 608
- Conjunto de montagem final para sifão de parede Geberit, de aço inox escovado → pág. 607
- Conjunto de montagem final Geberit para sifão de parede, de aço inox, aparafusável → pág. 608
- Conjunto de montagem final Geberit para sifão de parede, revestível, sem moldura → pág. 609
- Conjunto de montagem final Geberit para sifão de parede, revestível, de várias peças → pág. 609
- Perfil coletor Geberit para drenagem à parede para duche → pág. 609



- Os mosaicos de pedra natural poderão apresentar vestígios de descoloração na zona do duche
- O certificado de inspeção geral (abP) está disponível

Estrutura Geberit Kombifix para duche , com sifão de parede, para uma altura da betonilha no ralo de 90–200 mm

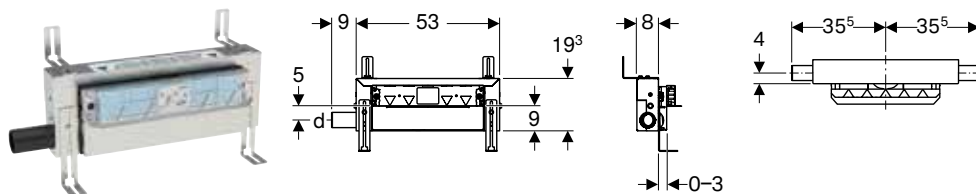

Campos de aplicação

- Para a drenagem de duches ao nível do chão
- Para paredes de alvenaria e paredes ligeiras ou em frente a paredes de alvenaria ou paredes ligeiras
- Para impermeabilizações
- Para alturas da betonilha ≥ 90 mm no ralo

Dados técnicos

Guarda de água (mm)	50 mm
---------------------	-------

Características

- Com garantia de qualidade conforme EN 1253-3
- Espessura do reboco de 5–30 mm
- Adequado para espessuras dos mosaicos no chão de 2–26 mm
- Adequado para espessuras dos mosaicos na parede de 2–35 mm
- Elemento de altura regulável
- Nível de impermeabilização regulável para ligações estanques sem tensão
- Ligação ao esgoto lateral
- Tela de impermeabilização pré-montado
- Tela de impermeabilização a toda a volta, 10 cm, para a ligação de sistemas de vedação
- Altura de entrada do sifão regulável

Fornecimento

- Tubo de ligação de PEAD, $\varnothing 50$ mm
- Tampa de caixa de proteção com pala de entrada integrada
- Material de fixação

Refª	DN	d, \varnothing [mm]	Capacidade de drenagem [l/s]	T [cm]	UMV1 [ud.]	EUR/ud.
457.534.00.1	50	50	0,8	8	1	324,60

A encomendar adicionalmente

- Conjunto de montagem final

Acessórios complementares

- Conjunto de montagem final para sifão de parede, tampa de aço inox polido → pág. 608
- Conjunto de montagem final para sifão de parede Geberit, de aço inox escovado → pág. 607
- Conjunto de montagem final Geberit para sifão de parede, de aço inox, aparafusável → pág. 608
- Conjunto de montagem final Geberit para sifão de parede, tampa de plástico → pág. 608
- Conjunto de montagem final Geberit para sifão de parede, revestível, sem moldura → pág. 609
- Conjunto de montagem final Geberit para sifão de parede, revestível, de várias peças → pág. 609
- Perfil coletor Geberit para drenagem à parede para duche → pág. 609



- Os mosaicos de pedra natural poderão apresentar vestígios de descoloração na zona do duche

Acessórios complementares para sifões de parede

Conjunto de montagem final para sifão de parede Geberit, de aço inox escovado



Campos de aplicação

- Para sifões de parede Geberit

Características

- Amovível para limpeza

Fornecimento

- Tampa
- Filtro para cabelos
- Chave Allen

Refª	Cor / superfície	L [cm]	H [cm]	UMV1 [ud.]	EUR/ud.
154.336.FW.1	Aço inox escovado	32	5	1	110,40

Duches

Drenagem ao chão para duchas

Acessórios complementares para sifões de parede

Conjunto de montagem final para sifão de parede, tampa de aço inox polido



Campos de aplicação

- Para sifões de parede Geberit

Características

- Amovível para limpeza

Fornecimento

- Tampa
- Filtro para cabelos
- Chave Allen

Ref ^a	Cor / superfície	L [cm]	H [cm]	UMV1 [ud.]	EUR/ud.
154.342.00.1	Aço inox polido	32	5	1	109,10

Conjunto de montagem final Geberit para sifão de parede, de aço inox, aparafusável



Campos de aplicação

- Para sifões de parede Geberit

Características

- Amovível para limpeza
- Aparafusável

Fornecimento

- Tampa
- Filtro para cabelos
- Chave Allen
- Material de fixação

Ref ^a	Cor / superfície	L [cm]	UMV1 [ud.]	EUR/ud.
154.337.FW.1	Aço inox escovado	32	1	138,00

Conjunto de montagem final Geberit para sifão de parede, tampa de plástico



Campos de aplicação

- Para sifões de parede Geberit

Características

- Amovível para limpeza

Fornecimento

- Tampa
- Filtro para cabelos
- Chave Allen

Ref ^a	Cor / superfície	L [cm]	H [cm]	UMV1 [ud.]	EUR/ud.
154.335.11.1	Branco	32	5	1	69,20
154.335.14.1	Preto mate	32	5	1	78,90
154.335.21.1	Cromado brilhante	32	5	1	88,50

Perfil coletor Geberit para drenagem à parede para duche



Campos de aplicação

- Para o desvio da água do duche na drenagem à parede Geberit para duche
- Para a montagem em argamassa de camada fina

Características

- Encurtável à medida desejada
- De fácil manutenção e limpeza

Fornecimento

- 2 tampões fêmea de encaixe

Dados técnicos

Material	Aço inoxidável
----------	----------------

Refª	Cor / superfície	L [cm]	UMV1 [ud.]	EUR/ud.
154.340.FW.1	Aço inox escovado	115	1	109,10
154.341.FW.1	Aço inox escovado	150	1	140,80

Conjunto de montagem final Geberit para sifão de parede, revestível, sem moldura

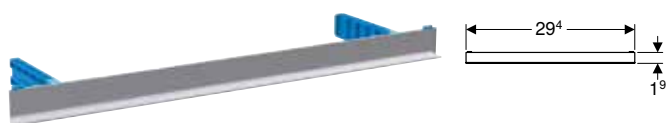

Campos de aplicação

- Para sifões de parede Geberit
- Para ladrilhar com um azulejo sem juntas

Fornecimento

- Placas de isolamento
- Filtro para cabelos
- Chave Allen

Características

- Amovível para limpeza
- Adequado para espessuras dos mosaicos na parede de 2–35 mm

Refª	L [cm]	H [cm]	UMV1 [ud.]	EUR/ud.
154.338.00.1	29,4	1,9	1	88,50

Conjunto de montagem final Geberit para sifão de parede, revestível, de várias peças



Campos de aplicação

- Para sifões de parede Geberit
- Para ladrilhar com vários azulejos

Características

- Amovível para limpeza
- Adequado para espessuras dos mosaicos na parede de 2–35 mm

Dados técnicos

Material	Aço inoxidável
----------	----------------

Fornecimento

- Placas de isolamento
- Estrutura de inspeção
- Filtro para cabelos
- Chave Allen

Refª	L [cm]	UMV1 [ud.]	EUR/ud.
154.339.00.1	31,6	1	138,00



Estruturas de ligação para sanitas, urinóis e bidés

Conjuntos de sifões para sanitas e pias suspensas.....	612
Curvas de descarga.....	612
Conjuntos de ligação.....	612
Extensões da curva de descarga.....	613
Ligações de PVC.....	614
Acessórios de transição e de união.....	615
Conjuntos de sifões para urinóis.....	615
Sifões de urinóis.....	615
Extensões de tubo de descarga e de curva de descarga.....	616
Conjuntos de sifões para bidés.....	616
Tampas.....	616

Conjuntos de sifões para sanitas e pias suspensas

Curvas de descarga

Kit curva de descarga P Geberit para sanita ao chão

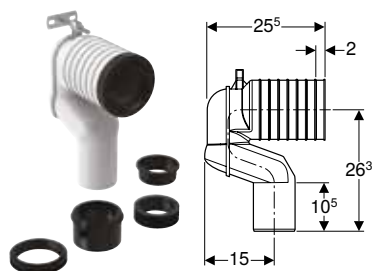

Campos de aplicação

- Para a ligação de sanitas ao chão a esgotos no pavimento

Fornecimento

- Curva de esgoto P de PP, \varnothing 90 mm
- Adaptador de redução de PEAD, \varnothing 90/110 mm
- Emboque de EPDM, \varnothing 122 mm
- Emboque de EPDM, \varnothing 105 mm
- Emboque de EPDM, \varnothing 90/110 mm
- Emboque de EPDM, \varnothing 90/100 mm
- Material de fixação

Ref ^a	d, \varnothing [mm]	di, \varnothing [mm]	L [cm]	UMV1 [ud.]	EUR/ud.
131.081.11.1	90	122	22,5	1	39,80

Conjuntos de ligação

Kit de ligação Geberit para sanita suspensa, comprimento de 30 cm



Campos de aplicação

- Para sanitas suspensas

Dados técnicos

Material	PEAD
----------	------

Características

- Kit de ligação extensível

Fornecimento

- Tubo de descarga com emboque, de PEAD
- Tubo de ligação com emboque, de PEAD
- 2 tampas para parafuso
- Material de fixação

Ref ^a	Cor / superfície	d, \varnothing [mm]	d1, \varnothing [mm]	AB [mm]	L [cm]	I [cm]	I1 [cm]	UMV1 [ud.]	EUR/ud.
152.441.46.1	Cromado mate	90	45	97-107	30	26,5	27,5	1	36,20

Kit de ligação Geberit para sanita suspensa, com material de fixação, com desnível

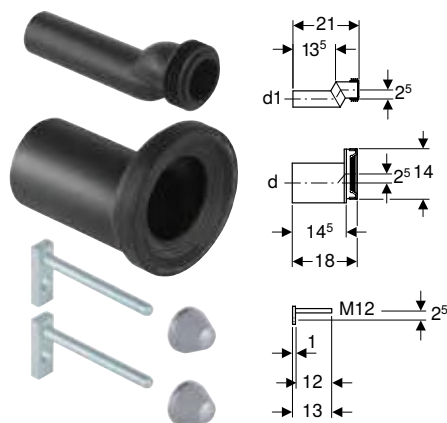

Campos de aplicação

- Para sanitas suspensas
- Para a compensação de desvios dimensionais até 25 mm
- Não adequado para Geberit AquaClean 8000/8000plus
- Não adequado para Geberit AquaClean Mera
- Não adequado para Geberit AquaClean Sela
- Não adequado para sanitas compactas
- Não adequado para sanitas Geberit ONE

Fornecimento

- Tubo de descarga com emboque, de PEAD
- Tubo de ligação com emboque, de PEAD
- 2 tampas para parafuso
- Material de fixação

Dados técnicos

Material	PEAD
----------	------

Refª	d, ø [mm]	d1, ø [mm]	UMV1 [ud.]	EUR/ud.
405.012.00.1	110	45	1	76,50
405.116.00.1	90	45	1	76,50

Extensões da curva de descarga

Extensão de curva de descarga Geberit

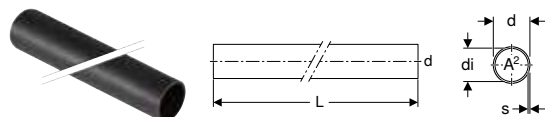

Campos de aplicação

- Para prolongamento de tubos de entrada com emboque
- Para tubo de descarga com emboque

Dados técnicos

Material	PEAD
----------	------

Refª	DN	d, ø [mm]	di, ø [mm]	s [mm]	L [m]	A² [cm²]	UMV1 [ud.]	EUR/ud.
152.170.16.1	40	45	40	2,5	1	12,6	5	11,80

Extensão de curva de descarga Geberit com emboque

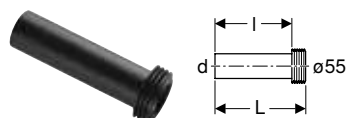

Campos de aplicação

- Para a ligação a ø 55 mm

Fornecimento

- Emboque de EPDM

Refª	d, ø [mm]	Material	L [cm]	l [cm]	UMV1 [ud.]	EUR/ud.
152.434.16.1	45	PE	18,5	16	1	8,70

Ligações de PVC

Curva de descarga 90° Geberit

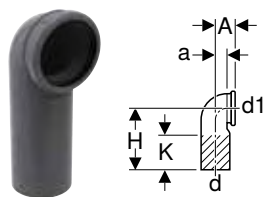

Dados técnicos

Material	PVC								
Ref ^a	Cor / superfície	d, ø [mm]	d1, ø [mm]	A [cm]	D [cm]	H [cm]	K [cm]	UMV1 [ud.]	EUR/ud.
388.353.29.1	Cinzento	90	90	6,6	10,1	22,6	13	1	25,30

Curva de descarga 90° Geberit

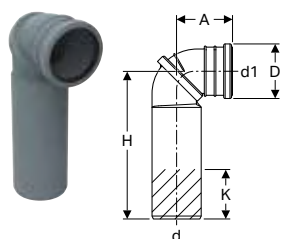

Dados técnicos

Material	PVC								
Ref ^a	Cor / superfície	d, ø [mm]	d1, ø [mm]	A [cm]	D [cm]	H [cm]	K [cm]	UMV1 [ud.]	EUR/ud.
388.402.00.1	Cinzento	90	90	11,9	11,1	30	10	1	14,70

Características

- Curva de descarga rotativa para bocal de saída horizontal para trás

Conjunto de tubos de ligação Geberit para sanita suspensa, 5 cm de desnível

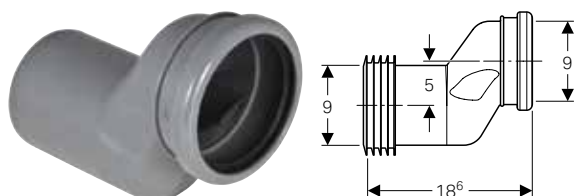

Campos de aplicação

- Para a compensação de desnível entre ligações à sanita e drenagens à parede

Fornecimento

- Tubo de ligação de PVC, ø 90 mm
- 2 emboques de EPDM, ø 90/110 mm

Ref ^a	d, ø [mm]	UMV1 [ud.]	EUR/ud.
388.352.29.1	90	1	16,40

Curva em S Geberit PVC

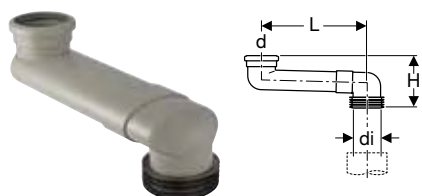

Campos de aplicação

- Para a transição de sanitas de assentamento ao chão a suspensas na parede

Fornecimento

- O-ring de EPDM
- Emboque de EPDM

Dados técnicos

Material	PVC
----------	-----

Ref ^a	Cor / superfície	DN	d, ø [mm]	di, ø [mm]	L [cm]	H [cm]	UMV1 [ud.]	EUR/ud.
388.351.29.1	Cinzentos	90	90	100-105,6	13-33,4	16,7	1	44,20

A encomendar adicionalmente

- Cola de PVC convencional

Acessórios de transição e de união

Acessório de transição Geberit para PVC

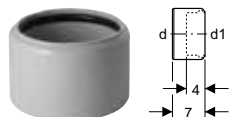

Campos de aplicação

- Para pontas de abocardar de PVC ø 110 mm
- Para sanitas ao chão

Ref ^a	DN	d, ø [mm]	d1, ø [mm]	UMV1 [ud.]	EUR/ud.
152.465.00.1	100 / 90	110	90	10	12,60

Conjuntos de sifões para urinóis

Sifões de urinóis

Sifão de urinol Geberit, saída horizontal

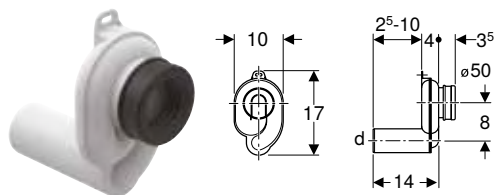

Campos de aplicação

- Para urinóis com saída para trás
- Para urinóis com volume de descarga de 1-4 litros

Fornecimento

- Emboque de EPDM

Dados técnicos

Guarda de água (mm)	50 mm
Material	Plástico

Ref ^a	Cor / superfície	d, ø [mm]	UMV1 [ud.]	EUR/ud.
152.950.11.1	Branco	50	1	21,20

Extensões de tubo de descarga e de curva de descarga

Extensão de curva de descarga Geberit com emboque

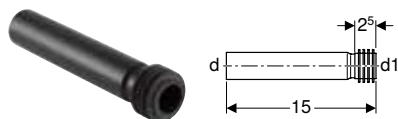

Campos de aplicação

- Para a ligação a urinóis

Fornecimento

- Emboque de EPDM

Dados técnicos

Material	PEAD
----------	------

Ref ^a	d, ø [mm]	d1, ø [mm]	arc [°]	UMV1 [ud.]	EUR/ud.
152.489.16.1	32	35	0	1	10,00

Conjuntos de sifões para bidés

Tampas

Tampa de válvula Geberit para válvula de drenagem com saída livre



Campos de aplicação

- Para válvulas de lavatório com saída livre
- Para válvulas de lavatório Clou

Fornecimento

- Filtro de cabelos

Ref ^a	Cor / superfície	Material	UMV1 [ud.]	EUR/ud.
241.993.01.1	Branco	Cerâmica	1	36,40
241.993.21.1	Cromado brilhante	Plástico	1	24,10



Estruturas de ligação para área de lavagem e lava-loiça

Conjuntos de sifões para lavatórios.....	620
Sifões curvos	620
Sifões curvos, modelo poupa-espaço	620
Sifões de tubo interior para lavatórios	621
Sifões de tubo interior para lavatórios, modelo economizador de espaço	622
Sifões embutidos	623
Ligações ao lavatório.....	623
Tampas	626
Ligações	626
Conjuntos de sifões para lava-loiças.....	627
Sifões curvos	627
Conjuntos de sifões para aparelhos.....	628
Sifões embutidos	628
Sifões exteriores	628

Conjuntos de sifões para lavatórios

Sifões curvos

Sifão curvo Geberit para lavatório e bidé, saída horizontal

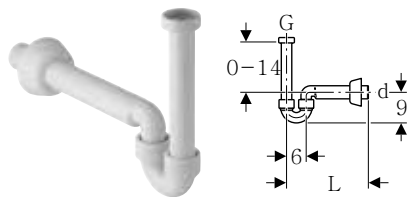

Campos de aplicação

- Para lavatórios
- Para bidés

Dados técnicos

Guarda de água (mm)	50 mm
Material	Plástico

Características

- Com garantia de qualidade conforme EN 274-3
- Saída horizontal

Fornecimento

- Tubo de entrada com união roscada
- Curva de descarga
- Espelho de parede

Ref ^a	Cor / superfície	d, ø [mm]	G ["]	h [cm]	UMV1 [ud.]	EUR/ud.
151.108.11.1	Branco	40	1 1/4"	≤ 14	20	9,30
151.108.21.1	Cromado brilhante	40	1 1/4"	≤ 14	20	33,10
151.113.11.1	Branco	32	1 1/4"	≤ 14	20	10,30

Sifões curvos, modelo poupa-espaço

Sifão curvo Geberit para lavatório, modelo poupa-espaço, saída horizontal

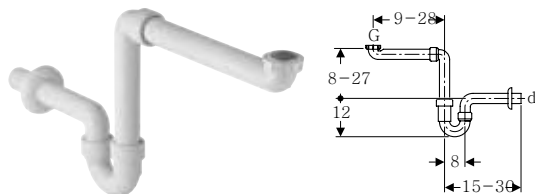

Campos de aplicação

- Para uma ligação de lavatórios em móveis de casa de banho sem ocupar espaço

Dados técnicos

Guarda de água (mm)	70 mm
Material	PP

Características

- Com garantia de qualidade conforme EN 274-3
- Modelo poupa-espaço
- Saída horizontal

Fornecimento

- Vedante
- Curva de descarga
- Curva de descarga com união roscada
- Espelho de parede

Ref ^a	Cor / superfície	d, ø [mm]	G ["]	G1 ["]	h [cm]	UMV1 [ud.]	EUR/ud.
151.107.11.1	Branco	40	1 1/2"	1 1/4"	8-27	1	12,40

Sifões de tubo interior para lavatórios

Sifão de garrafa Geberit para lavatório, saída horizontal

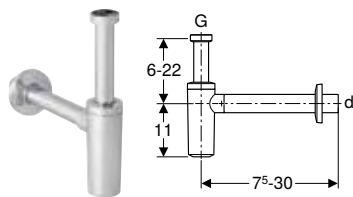

Campos de aplicação

- Para lavatórios

Dados técnicos

Guarda de água (mm)	75 mm
Material	ABS

Características

- Com garantia de qualidade conforme EN 274-3
- Resistente à corrosão
- Saída horizontal

Fornecimento

- Espelho de parede

Ref ^a	Cor / superfície	d, ø [mm]	G ["]	h [cm]	UMV1 [ud.]	EUR/ud.
151.034.14.1	Preto mate	32	1 1/4"	6-22	1	37,95
151.034.21.1	Cromado brilhante	32	1 1/4"	6-22	10	37,70
151.035.14.1	N Preto mate	40	1 1/4"	6-22	1	37,95
151.035.21.1	Cromado brilhante	40	1 1/4"	6-22	10	37,70

N: Novo, disponível a partir de abril 2024

Novo

Sifão de garrafa Geberit para lavatório, com roseta de válvula, saída horizontal

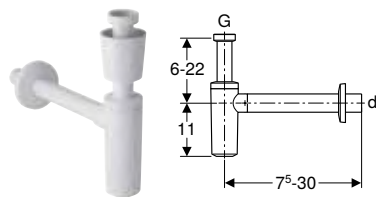

Campos de aplicação

- Para lavatórios

Dados técnicos

Guarda de água (mm)	75 mm
Material	PP

Características

- Com garantia de qualidade conforme EN 274-3
- Resistente à corrosão
- Saída horizontal

Fornecimento

- Roseta de válvula
- Espelho de parede

Ref ^a	Cor / superfície	d, ø [mm]	G ["]	h [cm]	UMV1 [ud.]	EUR/ud.
151.034.11.1	Branco	32	1 1/4"	6-22	1	22,20
151.035.11.1	Branco	40	1 1/4"	6-22	1	20,20

Disponível a partir de fevereiro 2024



- Substituição para ref^a 151.014.11.1

Sifões de tubo interior para lavatórios, modelo economizador de espaço

Sifão de tubo interior Geberit para lavatório, modelo economizador de espaço, saída horizontal

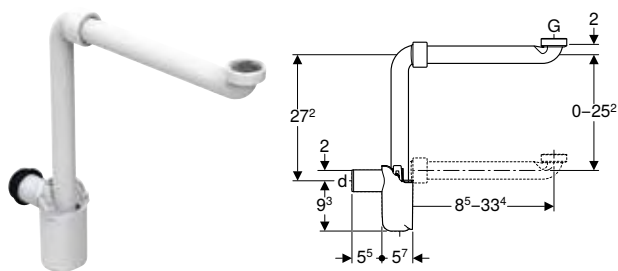

Campos de aplicação

- Para uma ligação de lavatórios em móveis de casa de banho sem ocupar espaço

Dados técnicos

Guarda de água (mm)	50 mm
Material	PP

Características

- Com garantia de qualidade conforme EN 274-3
- Modelo poupa-espaço
- Acessível para limpeza
- Saída horizontal

Fornecimento

- Vedantes
- Curva de descarga com união rosca

Ref ^a	Cor / superfície	d, ø [mm]	Capacidade de drenagem [l/s]	G ["]	h [cm]	UMV1 [ud.]	EUR/ud.
151.116.11.1	Branco	32	0,68	1 1/4"	8,5-33,4	1	39,90
151.117.11.1	Branco	40	0,68	1 1/4"	8,5-33,4	1	36,70



- Para o caso de ter a ligação de esgoto descentrada poderá adquirir adicionalmente a curva Geberit 90° d32mm com junta de compressão, l=300mm, ref^a243.436.11.1. Consulte os nossos serviços de apoio ao cliente para mais informações

Dreno de lavatório Geberit Clou, modelo poupa-espaço, versão estreita, com acionamento de alavanca e tampa de válvula

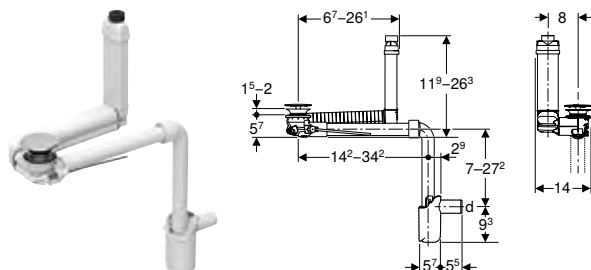

Campos de aplicação

- Para lavatórios sem trop-plein visível
- Para lavatórios com uma espessura de material de 15-20 mm na área da válvula de drenagem
- Para a montagem sem ocupar espaço em lavatórios com móvel de lavatório sem secções de sifão
- Para a montagem sem ocupar espaço em lavatórios

Dados técnicos

Guarda de água (mm)	50 mm
---------------------	-------

Características

- Com garantia de qualidade conforme EN 274-3
- Válvula de drenagem com fecho
- Ativação através de hastes da alavanca
- Função de trop-plein invisível
- Comprimento e altura ajustáveis ao lavatório
- Com filtro de cabelos integrado

Fornecimento

- Válvula de drenagem
- Curva de descarga 90° de PP
- Manípulo
- Emboque de EPDM
- Tampão com rosca macho
- Sifão de garrafa
- Tampa de válvula
- Ligação ao lavatório

Ref ^a	Cor / superfície	d, ø [mm]	L [cm]	h [cm]	UMV1 [ud.]	EUR/ud.
152.049.21.1	Cromado brilhante	32	11,2	7-27,2	1	93,10
152.059.21.1	Cromado brilhante	40	11,2	7-27,2	1	93,10



- Para lavatórios com uma espessura de material de 8-15 mm na área da válvula de drenagem, é necessário utilizar adicionalmente o vedante referência 245.413.00.1.

Sifões embutidos

Conjunto de sifão embutido Geberit para lavatório, saída horizontal

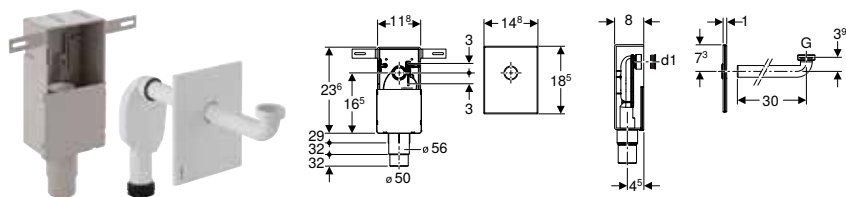

Campos de aplicação

- Para estabelecimentos de saúde
- Para a montagem oculta
- Para instalação em parede de alvenaria
- Adequado em instalações de mobilidade condicionada
- Para a montagem embutido

Dados técnicos

Guarda de água (mm)	50 mm
Material	Plástico

Características

- Com garantia de qualidade conforme EN 274-3
- Sifão embutido na montagem final de altura regulável ± 3 cm

Fornecimento

- Curva de descarga $\varnothing 32$ mm
- Placa de acesso
- Caixa embutida
- Sifão embutido
- Vedantes
- Caixa de proteção
- Material de fixação

Refª	Cor / superfície	d, \varnothing [mm]	G ["]	d1, \varnothing [mm]	UMV1 [ud.]	EUR/ud.
151.120.11.1	Branco	50-56	1 1/4"	32	1	60,10
151.120.21.1	Cromado brilhante	50-56	1 1/4"	32	1	75,70

Ligações ao lavatório

Válvula de drenagem Geberit com saída livre e cobertura da válvula

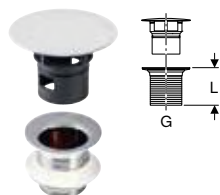

Campos de aplicação

- Para lavatórios sem trop-plein
- Para bidés sem trop-plein visível

Dados técnicos

Material	Latão cromado
----------	---------------

Características

- Tampa de válvula de plástico, cromada
- Com tela incorporada

Fornecimento

- Tela
- Vedantes

Refª	Cor / superfície	G ["]	L [cm]	UMV1 [ud.]	EUR/ud.
152.050.21.1	Cromado brilhante	1 1/4"	5	1	74,20
152.080.21.1	Cromado brilhante	1 1/4"	8	1	76,20

Válvula de drenagem Geberit, modelo poupa-espaço, versão estreita, com saída livre e tampa de válvula

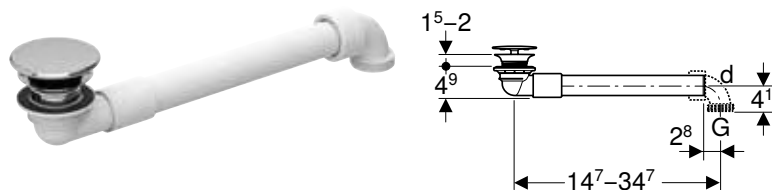

Campos de aplicação

- Para lavatórios sem trop-plein
- Para lavatórios com uma espessura de material de 15–20 mm na área da válvula de drenagem
- Para a montagem sem ocupar espaço em lavatórios com móvel de lavatório sem secções de sifão
- Para a montagem sem ocupar espaço em lavatórios

Características

- Com garantia de qualidade conforme EN 274-3
- Comprimento adaptável ao lavatório
- Com filtro de cabelos integrado

Fornecimento

- Válvula de drenagem
- Curva de descarga 90° de PP, G 1 1/4"
- Tampa de válvula
- Ligação ao lavatório

Dados técnicos

Material	Latão cromado/plástico
----------	------------------------

Ref ^a	Cor / superfície	d, ø [mm]	G ["]	UMV1 [ud.]	EUR/ud.
152.081.21.1	Cromado brilhante	32	1 1/4"	1	31,90



- Para lavatórios com uma espessura de material de 8–15 mm na área da válvula de drenagem, é necessário utilizar adicionalmente o vedante referência 245.413.00.1.

Válvula de drenagem Geberit, modelo poupa-espaço, versão estreita, com tampão para sifão exterior com acionamento de alavanca

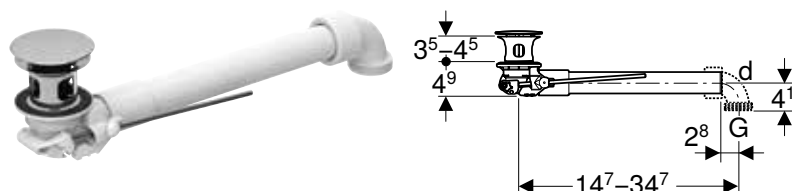

Campos de aplicação

- Para lavatórios com trop-plein
- Para lavatórios com uma espessura de material de 40–45 mm na área da válvula de drenagem
- Para a montagem sem ocupar espaço em lavatórios com móvel de lavatório sem secções de sifão
- Para a montagem sem ocupar espaço em lavatórios

Características

- Com garantia de qualidade conforme EN 274-3
- Válvula de drenagem com fecho
- Ativação através de hastes da alavanca
- Comprimento adaptável ao lavatório
- Com filtro de cabelos integrado

Fornecimento

- Válvula de drenagem
- Curva de descarga 90° de PP, G 1 1/4"
- Tampão para sifão exterior
- Manípulo
- Ligação ao lavatório

Dados técnicos

Material	Latão cromado/plástico
----------	------------------------

Ref ^a	Cor / superfície	d, ø [mm]	G ["]	L [cm]	UMV1 [ud.]	EUR/ud.
152.070.21.1	Cromado brilhante	32	1 1/4"	14,7–34,7	1	43,90

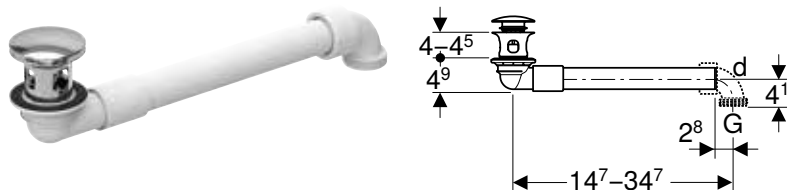
Válvula de drenagem Geberit, modelo poupa-espaço, versão estreita, com tampão para sifão exterior com botão de acionamento**Campos de aplicação**

- Para lavatórios com trop-plein
- Para lavatórios com uma espessura de material de 40–45 mm na área da válvula de drenagem
- Para a montagem sem ocupar espaço em lavatórios com móvel de lavatório sem secções de sifão
- Para a montagem sem ocupar espaço em lavatórios

Características

- Com garantia de qualidade conforme EN 274-3
- Válvula de drenagem com fecho
- Acionamento através de tampão para sifão exterior
- Comprimento adaptável ao lavatório
- Com filtro de cabelos integrado

Fornecimento

- Válvula de drenagem
- Curva de descarga 90° de PP, G 1 1/4"
- Tampão para sifão exterior
- Ligação ao lavatório

Dados técnicos

Material	Latão cromado/plástico
----------	------------------------

Ref ^a	Cor / superfície	d, Ø [mm]	G ["]	UMV1 [ud.]	EUR/ud.
152.071.21.1	Cromado brilhante	32	1 1/4"	1	50,30

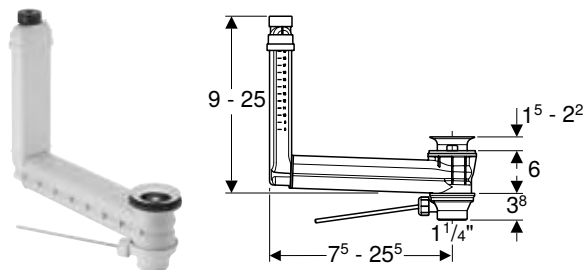
Válvula de lavatório Geberit Clou com acionamento de alavanca**Campos de aplicação**

- Para lavatórios sem trop-plein visível
- Para bidés sem trop-plein visível

Características

- Com garantia de qualidade conforme EN 274-3
- Válvula de drenagem com fecho
- Ativação através de hastes da alavanca
- Função de trop-plein invisível
- Comprimento e altura ajustáveis ao lavatório

Fornecimento

- Válvula de drenagem
- Manipulo
- Tampão com rosca macho
- Ligação ao lavatório

Dados técnicos

Material	Plástico
----------	----------

Ref ^a	d, Ø [mm]	G ["]	UMV1 [ud.]	EUR/ud.
152.018.00.1	32	1 1/4"	1	68,50

Tampas

Tampa de válvula Geberit para válvula de drenagem com saída livre



Campos de aplicação

- Para válvulas de lavatório com saída livre
- Para válvulas de lavatório Clou

Fornecimento

- Filtro de cabelos

Ref ^a	Cor / superfície	Material	UMV1 [ud.]	EUR/ud.
241.993.01.1	Branco	Cerâmica	1	36,40
241.993.21.1	Cromado brilhante	Plástico	1	24,10

Ligações

Válvula de lavatório Geberit Clou, modelo poupa-espaco, versão estreita, com acionamento de alavanca e tampa de válvula

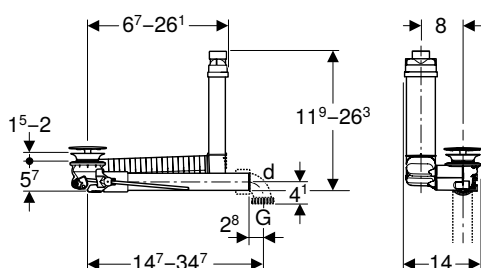

Campos de aplicação

- Para lavatórios sem trop-plein visível
- Para lavatórios com uma espessura de material de 15–20 mm na área da válvula de drenagem
- Para a montagem sem ocupar espaço em lavatórios
- Para a montagem sem ocupar espaço em lavatórios com móvel de lavatório sem secções de sifão

Características

- Com garantia de qualidade conforme EN 274-3
- Válvula de drenagem com fecho
- Ativação através de hastes da alavanca
- Função de trop-plein invisível
- Comprimento e altura ajustáveis ao lavatório
- Com filtro de cabelos integrado

Dados técnicos

Material	Latão cromado/plástico
----------	------------------------

Fornecimento

- Válvula de drenagem
- Curva de descarga 90° de PP, G 1 1/4"
- Manipulo
- Tampão com rosca macho
- Tampa de válvula
- Ligação ao lavatório

Ref ^a	Cor / superfície	d, ø [mm]	Capacidade de drenagem [l/s]	G ["]	UMV1 [ud.]	EUR/ud.
152.013.21.1	Cromado brilhante	32	0,25	1 1/4"	1	68,40



- Para lavatórios com uma espessura de material de 8–15 mm na área da válvula de drenagem, é necessário utilizar adicionalmente o vedante referência 245.413.00.1.

Conjuntos de sifões para lava-loiças

Sifões curvos

Sifão curvo Geberit para lava-loiça, modelo poupa-espaço, com acessório de ligação para máquina, saída horizontal

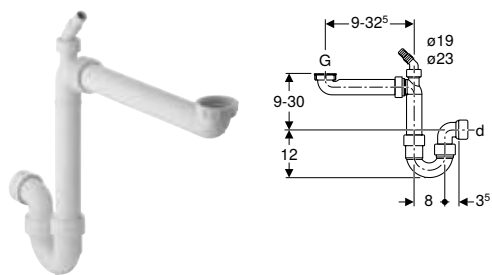

Campos de aplicação

- Para a ligação de lava-loiças com uma cuba

Dados técnicos

Guarda de água (mm)	70 mm
Material	PP

Características

- Com garantia de qualidade conforme EN 274-3
- Modelo poupa-espaço
- Com ligação para máquina de lavar roupa ou de lavar loiça
- Saída horizontal

Fornecimento

- Curva de descarga com união roscada de PP, G 1 1/2"
- Acessório de ligação para máquina de PP, \varnothing 19/23 mm
- Curva de descarga com união roscada de PP, G 1", com ligação adicional
- Tampa cega para ligação G 1"

Ref ^a	Cor / superfície	d, \varnothing [mm]	G ["]	h [cm]	UMV1 [ud.]	EUR/ud.
152.957.11.1	Branco	40	1 1/4"	9-30	1	15,80

Sifão curvo Geberit para dois lava-loiças, com acessório de ligação para máquina, saída horizontal

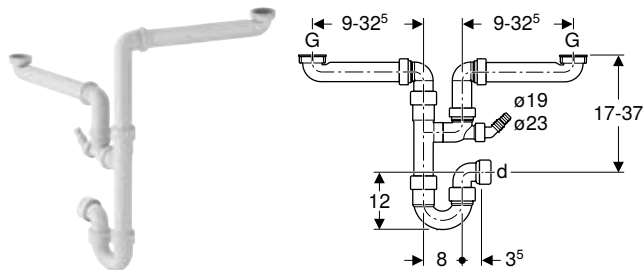

Campos de aplicação

- Para a ligação de lava-loiças com duas cubas

Dados técnicos

Guarda de água (mm)	70 mm
Material	PP

Características

- Com garantia de qualidade conforme EN 274-3
- Modelo poupa-espaço
- Com ligação para máquina de lavar roupa ou de lavar loiça
- Saída horizontal

Fornecimento

- Tampa cega para ligação G 1"
- Acessório de ligação para máquina \varnothing 19/23 mm
- Curva de descarga \varnothing 40 mm, com ligação roscada de compressão
- Curva de descarga com união roscada

Ref ^a	Cor / superfície	d, \varnothing [mm]	G ["]	h [cm]	UMV1 [ud.]	EUR/ud.
152.958.11.1	Branco	40	1 1/2"	7-37	1	26,50

Conjuntos de sifões para aparelhos

Sifões embutidos

Sifão embutido Geberit para aparelhos, com uma ligação

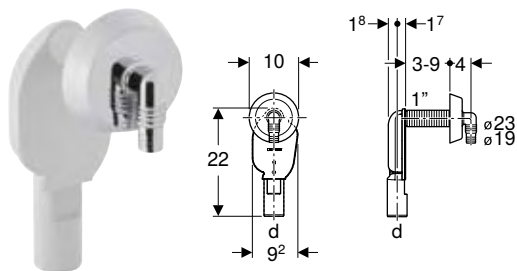

Campos de aplicação

- Para a montagem oculta
- Para a ligação de máquinas de lavar roupa ou de lavar loiça

Dados técnicos

Guarda de água (mm)	50 mm
Material	Plástico

Fornecimento

- Sifão de PP
- Espelho de parede
- Acessório de ligação para máquina \varnothing 19/23 mm
- Proteção de rosca

Ref ^a	Cor / superfície	d, \varnothing [mm]	Capacidade de drenagem [l/s]	UMV1 [ud.]	EUR/ud.
152.234.11.1	Branco	40	0,6	1	12,60
152.234.21.1	Cromado brilhante	40	0,6	1	19,60

Sifões exteriores

Sifão exterior Geberit para aparelhos, com tampa

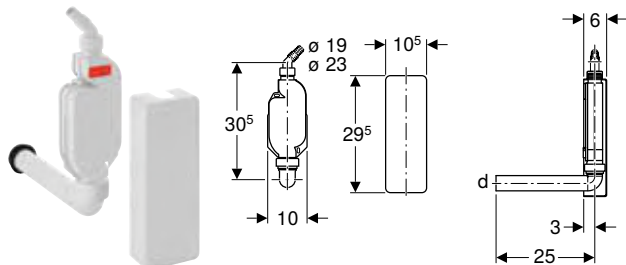

Campos de aplicação

- Para a ligação de máquinas de lavar roupa ou de lavar loiça
- Para a montagem exterior

Dados técnicos

Guarda de água (mm)	70 mm
Material	PP

Características

- Com garantia de qualidade conforme EN 274-3
- Saída horizontal

Fornecimento

- Tampa
- Curva de descarga 90° de PP, \varnothing 40 mm
- Acessório de ligação para máquina de PP, \varnothing 19/23 mm
- Emboque de EPDM
- Material de fixação
- Tampa cega para ligação G 1"

Ref ^a	Cor / superfície	d, \varnothing [mm]	G ["]	h [cm]	UMV1 [ud.]	EUR/ud.
152.768.11.1	Branco	40	1"	30,5	10	29,80



Estruturas de ligação para duches e banheiras

Conjuntos de sifões para bases de duche, d52	632
Visão geral da gama de produtos – sifões para base de duche Geberit.....	632
Com tampão de sifão.....	632
Conjuntos de sifões para bases de duche, d62	633
Com tampão de sifão.....	633
Conjuntos de sifões para bases de duche, d90	633
Com tampão de sifão.....	633
Sem tampão de sifão.....	634
Acabamento	635
Conjuntos de sifões para banheiras, d52	636
Visão geral da gama de produtos – válvulas de banheira Geberit.....	636
Com comando rotativo	636
Com comando rotativo e bica de enchimento	638
Com botão de acionamento PushControl.....	640
Acessórios complementares para conjuntos de sifões para banheiras.....	641
Conjuntos de ligação.....	641

Conjuntos de sifões para bases de duche, d52

Visão geral da gama de produtos – sifões para base de duche Geberit

Geberit Portugal, Versão: outubro 2023

	Com conjunto de montagem final			Sem conjunto de montagem final
	d52	d62	d90	d90
				
	150.684.21.1			
Sifão para base de duche		150.689.21.1	150.552.21.1	
			150.583.21.1	
Acessórios complementares				
Tampão para sifão				150.265.xx.1
				150.266.xx.1

Com tampão de sifão

Sifão para base de duche Geberit d52, com acabamento

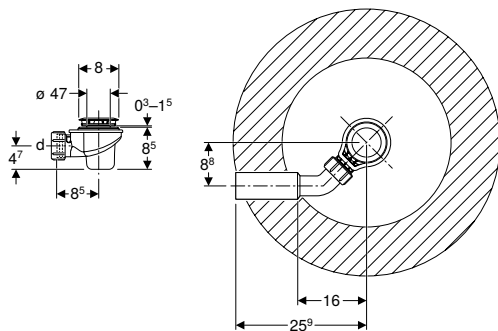

Campos de aplicação

- Para bases de duche com válvula \varnothing 52 mm
- Para bases de duche sem trop-plein

Dados técnicos

Capacidade de drenagem com altura de água de 120 mm	0,65 l/s
Guarda de água (mm)	50 mm

Características

- Com garantia de qualidade conforme EN 274-3
- Tubo interior desmontável

Fornecimento

- Válvula de drenagem
- Sifão
- Conjunto de montagem final
- Material de fixação

Ref ^a	Cor / superfície	d, \varnothing [mm]	UMV1 [ud.]	EUR/ud.
150.684.21.1	Cromado brilhante	40	10	26,60

Conjuntos de sifões para bases de duche, d62

Com tampão de sifão

Sifão para base de duche Geberit d62, com acabamento

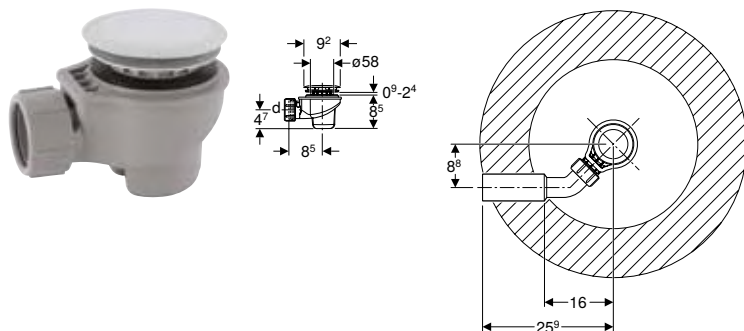

Campos de aplicação

- Para bases de duche com válvula \varnothing 62 mm
- Para bases de duche sem trop-plein

Dados técnicos

Capacidade de drenagem com altura de água de 120 mm	0,65 l/s
Guarda de água (mm)	50 mm

Características

- Com garantia de qualidade conforme EN 274-3
- Tubo interior desmontável

Fornecimento

- Válvula de drenagem
- Sifão
- Ligação roscada \varnothing 40 mm
- Conjunto de montagem final
- Material de fixação

Refª	Cor / superfície	d, \varnothing [mm]	UMV1 [ud.]	EUR/ud.
150.689.21.1	Cromado brilhante	40	10	26,00

Conjuntos de sifões para bases de duche, d90

Com tampão de sifão

Sifão para base de duche Geberit d90, com acabamento, guarda de água 50 mm, saída de PE

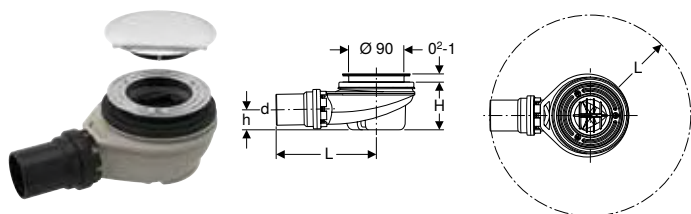

Campos de aplicação

- Para bases de duche com válvula \varnothing 90 mm
- Para bases de duche sem trop-plein

Dados técnicos

Capacidade de drenagem com altura de água de 15 mm	0,65 l/s
Guarda de água (mm)	50 mm

Características

- Com garantia de qualidade conforme EN 274-3
- Tubo interior desmontável
- Copo de sifão desmontável

Fornecimento

- Tampa
- Sifão
- Filtro para cabelos
- Material de fixação

Refª	Cor / superfície	Tubo de ligação	d, \varnothing [mm]	L [cm]	H [cm]	h [cm]	UMV1 [ud.]	EUR/ud.
150.552.21.1	Cromado brilhante	PEAD	40	16,3	7,8	3,3	1	52,00

Sifão para base de duche Geberit d90, com acabamento, guarda de água 30 mm, saída de PE

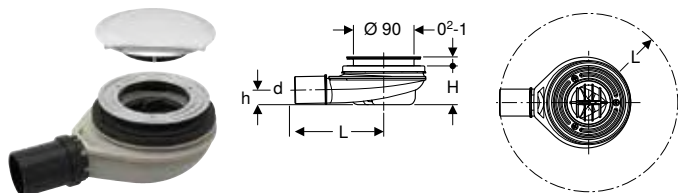

Campos de aplicação

- Para bases de duche com válvula Ø 90 mm
- Para bases de duche sem trop-plein

Dados técnicos

Capacidade de drenagem com altura de água de 15 mm	0,5 l/s
Guarda de água (mm)	30 mm

Características

- Ao contrário dos requisitos da EN 274, a guarda de água é de apenas 30 mm
- Tubo interior desmontável
- Copo de sifão desmontável

Fornecimento

- Tampa
- Sifão
- Filtro para cabelos
- Material de fixação

Ref ^a	Cor / superfície	Tubo de ligação	d, Ø [mm]	L [cm]	H [cm]	h [cm]	UMV1 [ud.]	EUR/ud.
150.583.21.1	Cromado brilhante	PEAD	40	16,3	5,8	2,2	1	50,60

Sem tampão de sifão

Sifão para base de duche Geberit d90, guarda de água 30 mm, saída de PP

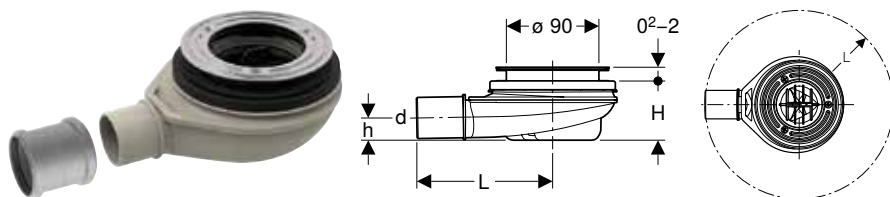

Campos de aplicação

- Para bases de duche com válvula Ø 90 mm
- Para bases de duche sem trop-plein

Dados técnicos

Capacidade de drenagem com altura de água de 15 mm	0,5 l/s
Guarda de água (mm)	30 mm

Características

- Ao contrário dos requisitos da EN 274, a guarda de água é de apenas 30 mm
- Tubo interior desmontável
- Copo de sifão desmontável

Fornecimento

- Junta dupla de abocardar com O-ring de PP, com O-rings
- Sifão
- Material de fixação

Ref ^a	Tubo de ligação	d, Ø [mm]	L [cm]	H [cm]	h [cm]	UMV1 [ud.]	EUR/ud.
150.563.00.1	PP	40	13,2	5,8	2,2	1	41,50

Combinável

- Acabamento Geberit Split d90, para sifão para base de duche, guarda de água 30/50 mm → pág. 635
- Acabamento Geberit d90, para sifão para base de duche, guarda de água 30 / 50mm → pág. 635

Sifão para base de duche Geberit d90, guarda de água 50 mm, saída de PVC

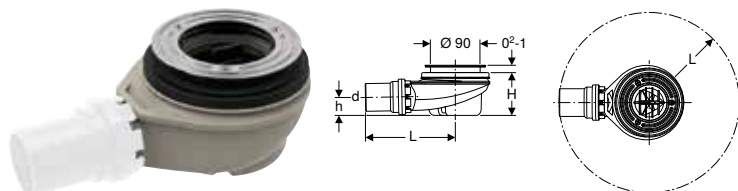

Campos de aplicação

- Para bases de duche com válvula Ø 90 mm
- Para bases de duche sem trop-plein

Dados técnicos

Capacidade de drenagem com altura de água de 15 mm	0,65 l/s
Guarda de água (mm)	50 mm

Características

- Com garantia de qualidade conforme EN 274-3
- Tubo interior desmontável
- Copo de sifão desmontável

Fornecimento

- Sifão
- Material de fixação

Refª	Tubo de ligação	d, Ø [mm]	L [cm]	H [cm]	h [cm]	UMV1 [ud.]	EUR/ud.
150.559.00.1	PVC	40	16,3	7,8	3,3	1	46,70

Combinável

- Acabamento Geberit Split d90, para sifão para base de duche, guarda de água 30/50 mm → pág. 635
- Acabamento Geberit d90, para sifão para base de duche, guarda de água 30 / 50mm → pág. 635

Acabamento

Acabamento Geberit d90, para sifão para base de duche, guarda de água 30 / 50mm



Campos de aplicação

- Para sifões para base de duche Geberit
- Para válvulas Ø 90 mm

Fornecimento

- Filtro para cabelos

Refª	Cor / superfície	d, Ø [mm]	Material	UMV1 [ud.]	EUR/ud.
150.265.14.1	Preto mate	115	Plástico	1	14,10

Combinável

- Sifão para base de duche Geberit d90, guarda de água 50 mm, saída de PVC → pág. 635
- Sifão para base de duche Geberit d90, guarda de água 30 mm, saída de PP → pág. 634

Acabamento Geberit Split d90, para sifão para base de duche, guarda de água 30/50 mm



Campos de aplicação

- Para sifões para base de duche Geberit
- Para válvulas Ø 90 mm

Fornecimento

- Filtro para cabelos

Refª	Cor / superfície	d, Ø [mm]	UMV1 [ud.]	EUR/ud.
150.266.16.1	Placa de cobertura: preto / mate Anéis de design: preto / brilhante	120,7	1	26,40
150.266.KJ.1	Placa de cobertura: lava / mate Anel de design: cromado mate	120,7	1	26,40

Combinável

- Sifão para base de duche Geberit d90, guarda de água 50 mm, saída de PVC → pág. 635
- Sifão para base de duche Geberit d90, guarda de água 30 mm, saída de PP → pág. 634

Conjuntos de sifões para banheiras, d52

Visão geral da gama de produtos – válvulas de banheira Geberit

Geberit Portugal, Versão: outubro 2023

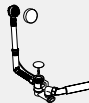
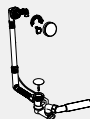
		Válvula completa para banheira com botão de acionamento PushControl	Válvula completa para banheira com comando rotativo	Válvula completa para banheira com comando rotativo e curva de esgoto
				
		150.765.21.6	150.824.21.6	150.712.21.6
Com conjunto de montagem final	d52			
	d52, longo	150.766.21.6		
	d52, alto	150.767.21.6		
	d52, XL		150.825.21.6	150.713.21.6

Com comando rotativo

Válvula completa de banheira com comando rotativo Geberit, d52, comprimento 28 cm, com conjunto de montagem final, princípio de contra corrente

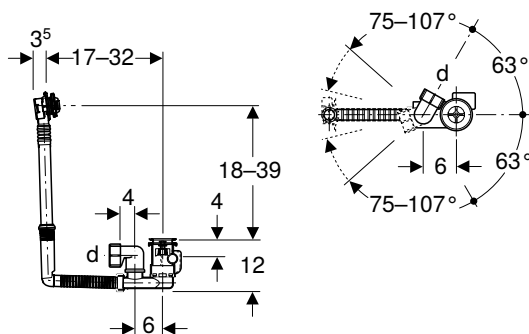

Campos de aplicação

- Para banheiras de aço, plástico ou ferro fundido
- Para banheiras com dimensões standard
- Para banheiras com válvula \varnothing 52 mm

Características

- Cumpre os requisitos da norma EN 274
- Com trop-plein
- Vedantes de ambos os lados na saída e no trop-plein

Fornecimento

- Válvula de drenagem
- Sifão
- Conjunto de montagem final
- Caixa de proteção
- Material de fixação

Dados técnicos

Capacidade de descarga	0,6 l/s
Guarda de água (mm)	50 mm

Ref ^a	Cor / superfície	DN	d, \varnothing [mm]	Capacidade de drenagem [l/s]	UMV1 [ud.]	EUR/ud.
150.824.21.6	Cromado brilhante	40	40	0,8	1	69,20

Acessórios complementares

- Kit de ligação Geberit para banheiras de acrílico com trop-plein → pág. 641

Válvula completa de banheira com comando rotativo Geberit, d52, comprimento 79 cm, com conjunto de montagem final, princípio de contra corrente

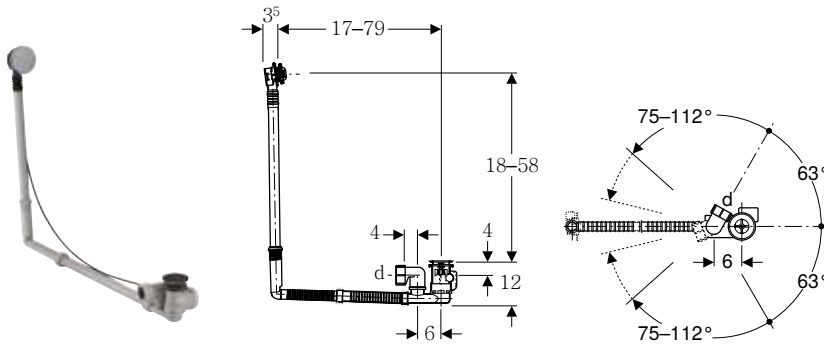

Campos de aplicação

- Para banheiras de aço, plástico ou ferro fundido
- Para banheiras com dimensões especiais
- Para banheiras com válvula \varnothing 52 mm

Dados técnicos

Capacidade de descarga	0,6 l/s
Guarda de água (mm)	50 mm

Características

- Cumpre os requisitos da norma EN 274
- Com trop-plein
- Vedantes de ambos os lados na saída e no trop-plein

Fornecimento

- Válvula de drenagem
- Sifão
- Conjunto de montagem final
- Caixa de proteção
- Material de fixação

Refª	Cor / superfície	DN	d, \varnothing [mm]	Capacidade de drenagem [l/s]	UMV1 [ud.]	EUR/ud.
150.825.21.6	Cromado brilhante	40	40	0,8	1	90,90

Acessórios complementares

- Kit de ligação Geberit para banheiras de acrílico com trop-plein → pág. 641

Com comando rotativo e bica de enchimento

Válvula completa para banheira com comando rotativo e curva de esgoto Geberit, d52, comprimento 26 cm, com conjunto de montagem final e tubos de ligação

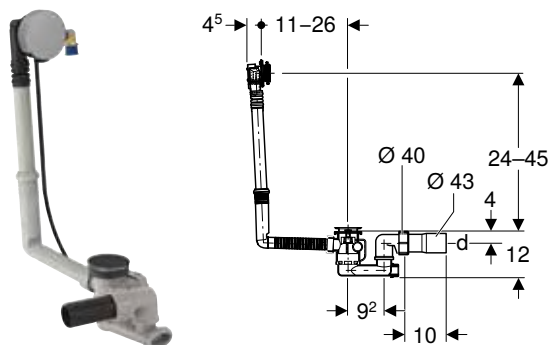

Campos de aplicação

- Para banheiras de aço, plástico ou ferro fundido
- Para banheiras com dimensões standard
- Para banheiras com válvula \varnothing 52 mm

Dados técnicos

Nível de ruído com 3 bar	15 dB(A)
Classe de ruídos	1
Potência de entrada a 3 bar	0,35 l/s
Capacidade de descarga	0,6 l/s
Guarda de água (mm)	50 mm

Características

- Com garantia de qualidade conforme EN 274-3
- Com trop-plein e bica de enchimento
- Bica de entrada orientável
- Vedantes de ambos os lados na saída e no trop-plein

Fornecimento

- Válvula de drenagem
- Sifão
- Cabeça de descarga com bica de enchimento
- Pater de ligação 90° com MasterFix, 1/2", vedante radial
- Tubo de ligação de PEAD, \varnothing 43 mm
- Conjunto de montagem final
- Caixa de proteção
- Material de fixação

Ref ^a	Cor / superfície	DN	d, \varnothing [mm]	Capacidade de drenagem [l/s]	UMV1 [ud.]	EUR/ud.
150.712.21.6	Cromado brilhante	40	40 / 43	0,85	1	160,10

Acessórios complementares

- Kit de ligação Geberit para banheiras de acrílico com trop-plein → pág. 641

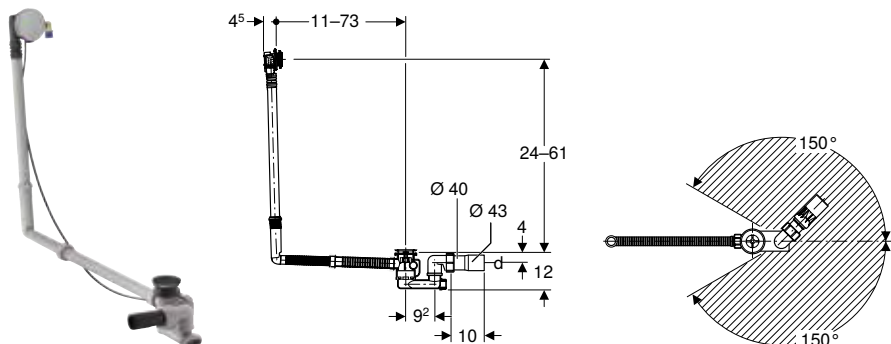
Válvula completa para banheira com comando rotativo e curva de esgoto Geberit, d52, comprimento 73 cm, com conjunto de montagem final e tubos de ligação**Campos de aplicação**

- Para banheiras de aço, plástico ou ferro fundido
- Para banheiras com dimensões especiais
- Para banheiras com válvula \varnothing 52 mm

Dados técnicos

Nível de ruído com 3 bar	15 dB(A)
Classe de ruídos	1
Potência de entrada a 3 bar	0,35 l/s
Capacidade de descarga	0,6 l/s
Guarda de água (mm)	50 mm

Características

- Com garantia de qualidade conforme EN 274-3
- Com trop-plein e bica de enchimento
- Bica de entrada orientável
- Vedantes de ambos os lados na saída e no trop-plein

Fornecimento

- Válvula de drenagem
- Sifão
- Cabeça de descarga com bica de enchimento
- Pater de ligação 90° com MasterFix, 1/2", vedante radial
- Tubo de ligação de PEAD, \varnothing 43 mm
- Conjunto de montagem final
- Caixa de proteção
- Material de fixação

Ref ^a	Cor / superfície	DN	d, \varnothing [mm]	Capacidade de drenagem [l/s]	UMV1 [ud.]	EUR/ud.
150.713.21.6	Cromado brilhante	40	40 / 43	0,85	1	181,70

Acessórios complementares

- Kit de ligação Geberit para banheiras de acrílico com trop-plein → pág. 641

Com botão de acionamento PushControl

Válvula completa para banheira com botão de acionamento PushControl Geberit d52, comprimento de 26 cm, com conjunto de montagem final

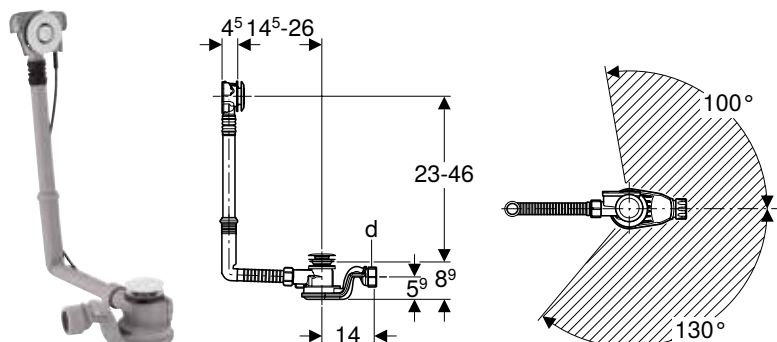

Campos de aplicação

- Para banheiras de aço, plástico ou ferro fundido
- Para banheiras com dimensões standard
- Para banheiras com válvula \varnothing 52 mm

Dados técnicos

Capacidade de descarga	0,65 l/s
Guarda de água (mm)	50 mm

Características

- Com garantia de qualidade conforme EN 274-3
- Botão de acionamento alinhado com a superfície da banheira
- Com trop-plein
- Vedantes de ambos os lados na saída e no trop-plein

Fornecimento

- Válvula de drenagem
- Sifão
- Conjunto de montagem final
- Caixa de proteção
- Material de fixação

Ref ^a	Cor / superfície	DN	d, \varnothing [mm]	Capacidade de drenagem [l/s]	UMV1 [ud.]	EUR/ud.
150.765.21.6	Cromado brilhante	40	40	1	1	78,90

Acessórios complementares

- Kit de ligação Geberit para banheiras de acrílico com trop-plein → pág. 641

Válvula completa para banheira com botão de acionamento PushControl Geberit d52, altura de 60 cm, com conjunto de montagem final

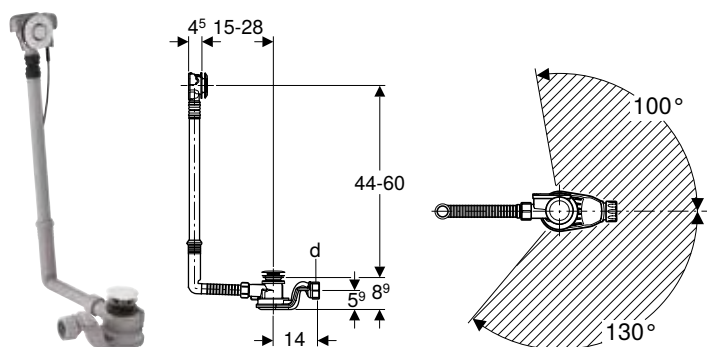

Campos de aplicação

- Para banheiras de aço, plástico ou ferro fundido
- Para banheiras com dimensões especiais
- Para banheiras com válvula \varnothing 52 mm

Dados técnicos

Capacidade de descarga	0,65 l/s
Guarda de água (mm)	50 mm

Características

- Com garantia de qualidade conforme EN 274-3
- Botão de acionamento alinhado com a superfície da banheira
- Com trop-plein
- Vedantes de ambos os lados na saída e no trop-plein

Fornecimento

- Válvula de drenagem
- Sifão
- Conjunto de montagem final
- Caixa de proteção
- Material de fixação

Ref ^a	Cor / superfície	DN	d, \varnothing [mm]	Capacidade de drenagem [l/s]	UMV1 [ud.]	EUR/ud.
150.767.21.6	Cromado brilhante	40	40	1	1	101,00

Acessórios complementares

- Kit de ligação Geberit para banheiras de acrílico com trop-plein → pág. 641

Válvula completa para banheira com botão de acionamento PushControl Geberit d52, comprimento de 50 cm, com conjunto de montagem final, com extensão horizontal

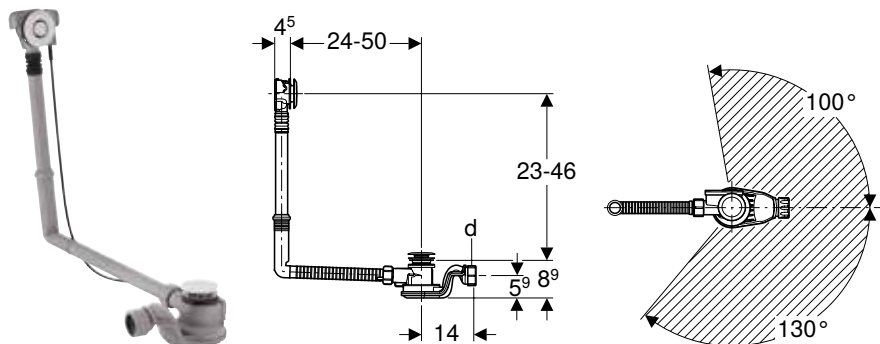

Campos de aplicação

- Para banheiras de aço, plástico ou ferro fundido
- Para banheiras com dimensões especiais
- Para banheiras com válvula \varnothing 52 mm

Dados técnicos

Capacidade de descarga	0,65 l/s
Guarda de água (mm)	50 mm

Características

- Com garantia de qualidade conforme EN 274-3
- Botão de acionamento alinhado com a superfície da banheira
- Com trop-plein
- Vedantes de ambos os lados na saída e no trop-plein

Fornecimento

- Válvula de drenagem
- Sifão
- Conjunto de montagem final
- Caixa de proteção
- Material de fixação

Ref ^a	Cor / superfície	DN	d, \varnothing [mm]	Capacidade de drenagem [l/s]	UMV1 [ud.]	EUR/ud.
150.766.21.6	Cromado brilhante	40	40	1	1	101,00

Acessórios complementares

- Kit de ligação Geberit para banheiras de acrílico com trop-plein → pág. 641

Acessórios complementares para conjuntos de sifões para banheiras

Conjuntos de ligação

Kit de ligação Geberit para banheiras de acrílico com trop-plein

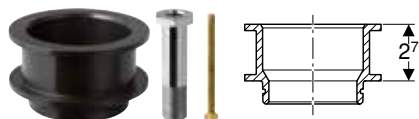

Campos de aplicação

- Para a fixação de válvulas para banheira Geberit \varnothing 52 mm em banheiras acrílicas

Fornecimento

- Parafuso oco
- Parafuso de ajuste
- Extensão da sede da válvula com O-ring

Ref ^a	UMV1 [ud.]	EUR/ud.
150.247.00.1	1	42,40

Apêndice

Abreviaturas	644
Soluções sanitárias sustentáveis	646
Distinções de design	647
Condições gerais de venda.....	650
Índice de referências	654

Abreviaturas

Abreviatura	Descrição
DN / OD	Diámetro nominal
di, \varnothing	Diámetro interior (mm)
da	Diámetro exterior de tubo (mm)
d3, \varnothing	Diámetro exterior (mm)
E1	Profundidad de inserción (cm)
E	Profundidad de inserción (cm)
di1, \varnothing	Diámetro interior (mm)
DN	Diámetro nominal
d2, \varnothing	Diámetro exterior (mm)
D1	Diámetro exterior (cm)
d1, \varnothing	Diámetro exterior (mm)
B4	Ancho (cm)
B3	Ancho (cm)
B2	Ancho (cm)
b	Dimensión parcial (cm)
B	Ancho (cm)
D	Diámetro exterior (cm)
d, \varnothing	Diámetro exterior (mm)
c	Diámetro de agujero de brida (mm)
B1	Ancho (cm)
arc	Ángulo (°)
DN1	Diámetro nominal
Z2	Dimensión Z (cm)
Z3	Dimensión Z (cm)
Z4	Dimensión Z (cm)
Z5	Dimensión Z (cm)
K1	Recorte máximo (cm)
K	Recorte máximo (cm)
X6	Longitud de lado / Dimensión L (cm)
Z	Dimensión Z (cm)
Z1	Dimensión Z (cm)
KL	Longitud del cable (cm)
K3	Recorte máximo (cm)
K2	Recorte máximo (cm)
Z6	Dimensión Z (cm)
L1	Longitud (cm)
L	Longitud (m)
I	Longitud, dimensión parcial (cm)
V	Rango de medición, caudal volumétrico (l)
L	Longitud (cm)
H3	height (cm)
X	Longitud de lado / Dimensión L (cm)
H2	height (cm)
X1	Longitud de lado / Dimensión L (cm)
T1	depth (cm)
G2	Roscado (")

Abreviatura	Descrição
T2	depth (cm)
h2	Altura, dimensión parcial (cm)
T3	depth (cm)
H1	Altura (cm)
h	Altura, dimensión parcial (cm)
H	Altura (cm)
k	Diámetro de perforación de los orificios de la brida (mm)
X2	Longitud de lado / Dimensión L (cm)
X3	Longitud de lado / Dimensión L (cm)
h3	Altura, dimensión parcial (cm)
X4	Longitud de lado / Dimensión L (cm)
h2	Altura, dimensión parcial (cm)
X5	Longitud de lado / Dimensión L (cm)
Ks	maximum cutting when butt welding (cm)
G1	Roscado (")
G	Roscado (")
T5	depth (cm)
T4	depth (cm)
UNC	Roscado en pulgadas
n	Número de tornillos de unión por brida (ud.)
PN	Presión nominal (bar)
r	Radio (cm)
R	Rosca exterior, cónica (")
Ks6	maximum cutting when butt welding (cm)
Ks5	maximum cutting when butt welding (cm)
Ks4	maximum cutting when butt welding (cm)
Ks3	maximum cutting when butt welding (cm)
Ks2	maximum cutting when butt welding (cm)
Ks1	maximum cutting when butt welding (cm)
s ISO	Espesor de pared (para etiquetas) (mm)
AD1	Distancia de conexión (cm)
I2	Longitud, dimensión parcial (cm)
L2	Longitud (cm)
I1	Longitud, dimensión parcial (cm)
La	Expansión lineal (cm)
I3	Longitud, dimensión parcial (cm)
L3	Longitud (cm)
m	Diámetro del orificio del tornillo (mm)
M	Rosca métrica (mm)
IK	Longitud de agarre del tornillo (cm)
AB	Área de conexión (mm)
a1	Dimensión parcial (cm)
AD	Distancia de conexión (cm)
A ²	Superficie de la sección interior (cm ²)
AB2	Área de conexión (mm)

Abreviatura	Descrição
AB1	Área de conexión (mm)
a	Dimensión parcial (cm)
A	Proyección (cm)
T	depth (cm)
A1	Proyección (cm)
R1	Rosca exterior cónica (")
Rp2	Rosca cónica hembra (")
Rp1	Rosca hembra, cónica (")
Rp	Rosca cónica hembra (")
Rg	Filete redondo (")
s1	Espesor de pared (mm)
s	Espesor de pared (mm)
S	Conjunto de tuberías
SW	Apertura de llave (mm)

Soluções sanitárias sustentáveis

Declaração ambiental de produto

Os diversos produtos Geberit possuem uma declaração ambiental de produto conforme a EN 15804 relativamente à sustentabilidade de obras para a avaliação de características ambientais, bem como de aspetos de saúde e conforto. Encontrará mais informações em www.geberit.com.



Etiqueta energética

A etiqueta energética para produtos sanitários indica se as torneiras possuem um consumo energético reduzido (classe A) ou elevado (classe G). O objetivo da etiqueta energética é reforçar a consciência para um manuseamento economizador de água quente. Assim, beneficiam o ambiente e a carteira. Porque a água quente requer muita energia. Numa casa moderna, muito mais do que para o aquecimento do espaço. Juntamente com fabricantes de produtos sanitários e associações profissionais, a EnergieSchweiz elaborou os critérios para a etiqueta energética. Mais informações em www.energieschweiz.ch.

Prémios de design

Um bom design representa qualidade de vida, pelo que tem vindo a desempenhar um papel cada vez mais importante também no setor sanitário. Com uma multiplicidade de prémios de design famosos, os produtos e as inovações Geberit respondem às aspirações da empresa de liderar também "à frente da parede" e definir impulsos para a configuração de espaços sanitários de futuro.

Etiqueta WELL

A Water Efficiency Label (WELL) da EUnited Valves facilita, aos consumidores e projetistas, a seleção de torneiras, bem como de aparelhos sanitários ecológicos e economizadores de água. À semelhança da já conhecida etiqueta energética para aparelhos elétricos, esta nova etiqueta indica, através de uma escala colorida e de um sistema adicional de estrelas, quão confortável e eficiente é um produto em termos de consumo de água. Mais informações em www.well-online.eu/de.

Os seguintes produtos Geberit estão assinalados com uma ou várias etiquetas WELL:

Geberit Monolith

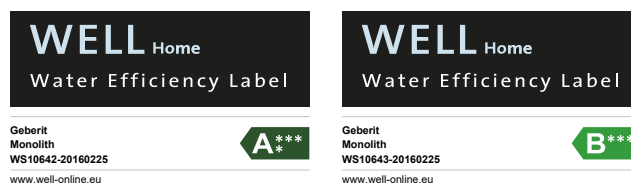

Geberit Piave



Geberit Brenta



Geberit Omega



Geberit Sigma 8 cm



Water Label

A Water Label aplicável em todo o setor é um sistema de identificação opcional que se destina a esclarecer o consumidor acerca do consumo de água dos produtos de casa de banho. Com esta informação, é possível tomar uma decisão de compra com base nos aspetos ecológicos e económicos.

Exemplos de Water Labels:



Para saber mais sobre as Water Labels atualmente aplicáveis, com as quais os produtos Geberit estão certificados, visite o website www.europeanwaterlabel.eu.

Distinções de design

Um bom design representa qualidade de vida, pelo que tem vindo a desempenhar um papel cada vez mais importante também no setor sanitário. Distintos com vários prémios de design famosos, os produtos e as inovações Geberit respondem às aspirações da empresa de liderar também "à frente da parede" e definir impulsos para a configuração de espaços sanitários de futuro.

Geberit AquaClean Mera



DESIGN PLUS

powered by: **ISH**



reddot award 2015
winner

Geberit AquaClean Sela



DESIGN PLUS

powered by: **ISH**



product
design award

2013 ■

interior
innovation
award
2013

Winner

Módulo sanitário Geberit Monolith para sanita



product
design
award

2010 ■



Designpreis
Deutschland
2011

NOMINIERT



German
Design Award
2012

NOMINEE

interior
innovation
award
2012

Winner

Módulo sanitário Geberit Monolith para lavatório



reddot design award
product design 2012



product
design award

2012 ■

interior
innovation
award
2012

Winner

Geberit DuoFresh e placa de comando de descarga Geberit Sigma40



DESIGN PLUS

powered by: **ISH**



product
design
award

2010 ■



Designpreis
Deutschland
2011

NOMINIERT



German
Design Award
2012

NOMINEE

Placa de comando de descarga Geberit Sigma60



Placa de comando de descarga Geberit Omega60 e placa de comando de descarga Geberit Sigma70



product
design
award

2014 ■

Placa de comando de descarga Geberit Sigma80



reddot design award
product design 2012



product
design
award

2012 ■



Gerador para torneira de lavatório Geberit



product
design
award

2012 ■

Drenagem à parede Geberit para duche



DESIGN PLUS

powered by: **ISH**



Calha Geberit CleanLine para duche



DESIGN PLUS

powered by: **ISH**



Comando à distância Geberit série 70



14.2.1.9 Etiqueta Anqip

EFICIÊNCIA HÍDRICA

CERTIFICAÇÃO

A⁺⁺

EFICIÊNCIA
 A⁺⁺
 A⁺
 A
 B
 C
 D
 E

VÁLIDO APENAS QUANDO A BACIA DE RETRETE E O DIMENSIONAMENTO DA REDE FOREM ADEQUADOS A ESTES VOLUMES DE DESCARGA

Graças ao baixo consumo de água com elevada capacidade de descarga, recebeu a classificação máxima na etiqueta de eficiência hídrica Anqip, obtendo a classe A++ para todos os nossos autoclismos de interior.

Condições gerais de venda

(validas a partir de 1 de Fevereiro 2024)

1. Disposições gerais

- 1.1 A totalidade das vendas, entregas e serviços da Geberit Tecnologia Sanitária S.A. (doravante, "Geberit") serão levadas a cabo de acordo com as seguintes condições gerais de venda. Em virtude do presente documento, prevalecerão estes termos e condições gerais sobre quaisquer outros existentes, tanto por parte da Geberit como do comprador. Estas condições gerais de venda considerar-se-ão aceites pelo comprador, o mais tardar, com a aceitação da saída das mercadorias do armazém da Geberit.
- 1.2 Qualquer contrato, encomenda ou acordo, em particular aqueles que pretendam modificar as condições estabelecidas no presente, apenas serão vinculativos se a Geberit os aceitar de forma expressa e por escrito.

2. Exigência de forma escrita

- 2.1 As ofertas da Geberit não serão vinculativas, a menos que se acorde o contrário por escrito.
- 2.2 A Geberit unicamente aceitará uma encomenda quando esta tiver sido confirmada por escrito e a confirmação da mesma tiver sido enviada ao comprador.
- 2.3 A totalidade dos contratos, declarações e outras informações deverão estabelecer-se por escrito para serem considerados válidos.

3. Condições de entrega

- 3.1 As mercadorias serão enviadas com os portes pagos quando o montante líquido (depois de descontos comerciais) da encomenda (impostos não incluídos) ultrapassar o valor de 200 € (doscentos euros) para os sistemas sanitários ou nos cerâmicos e mobiliário, ou 400 € (quatrocentos euros) para os sistemas de tubagens. Em caso de pedidos com produtos de mais de um sistema prevalecerá o valor maior.
- 3.2 Não terão uma sobretaxa relativa a gestão administrativa.
- 3.3 A entrega das mercadorias, relativamente as quais o respetivo adquirente tenha sido notificado de que estão prontas para levantamento ou envio, deverá ser solicitada imediatamente sob pena de a Geberit, a seu critério, poder armazená-las por conta e risco do comprador e faturá-las como mercadorias entregues na fábrica.

4. Período de entrega. Prazos de entrega e entrega parcial.

- 4.1 O prazo de entrega estabelecido não é vinculativo, a menos que tal se acorde especificamente por escrito.
- 4.2 O prazo de entrega iniciar-se-á com o envio da confirmação da encomenda ao comprador e terminará quando, em virtude do seu vencimento, o objeto da entrega tiver abandonado as instalações da Geberit.
- 4.3 No caso da ocorrência de circunstâncias inevitáveis ou imprevisíveis, nomeadamente de força maior, ou de interrupções de exploração de qualquer tipo, em particular, de danos na maquinaria, greves e disputas laborais, assim como a demora nas entregas de importantes meios de exploração e matérias-primas decorrentes de medidas administrativas, a Geberit terá a faculdade de cancelar o contrato de venda, quer seja de forma total ou parcial, ou de prorrogar o prazo de entrega de forma correspondente, contemplando um período de colocação em funcionamento. A Geberit deverá informar o comprador por escrito desses acontecimentos.
- 4.4 Em caso de mora na obrigação de entrega, o comprador poderá resolver o contrato, caso a Geberit não proceda à entrega em questão após um prazo final concedido para o efeito. Nos casos em que a execução do contrato não seja possível, o comprador terá essa possibilidade, mesmo sem que se tenha estabelecido um prazo de entrega final. Sem prejuízo do disposto no seguinte ponto 4.5, serão excluídas quaisquer reclamações do comprador de indemnizações por danos derivados de uma demora na entrega, incluindo, a título enunciativo, quaisquer danos emergentes e também quaisquer reclamações do comprador relativas ao reembolso de despesas.

- 4.5 A isenção de responsabilidade estabelecida no ponto 4.4 não será aplicável no caso de danos causados por culpa ou negligência grosseira por parte da Geberit. Noutros casos, em conformidade com a lei imperativa, a responsabilidade da Geberit limitar-se-á aos danos previsíveis e habituais contemplados no contrato, desde que não ultrapassem o montante da encomenda em questão.

- 4.6 Caso não se acorde o contrário por escrito, a Geberit poderá fazer entregas parciais.

5. Preços, pagamentos e juros de mora

- 5.1 Os preços da Geberit baseiam-se nas respetivas listas de preços válidas na data de confirmação da encomenda, a menos que se acorde o contrário por escrito.
- 5.2 A menos que se tenham acordado outras condições de pagamento entre a Geberit e o comprador, as mercadorias deverão ser pagas a 30 (trinta) dias da data da fatura.
- 5.3 No caso de existirem pagamentos atrasados, os juros de mora do valor pendente de pagamento deverão ser calculados em conformidade com os juros bancários, sendo estes sempre no mínimo de 6% (seis por cento) ao ano.
- 5.4 Os cheques só serão aceites pela Geberit no momento de serem pagos, não constituindo em nenhum caso por si mesmos o cumprimento da obrigação correspondente. Neste sentido, os cheques não serão considerados pagos até o valor em questão ser depositado de forma irrevogável na conta bancária da Geberit. A forma de cobrança habitual da Geberit é através de transferência bancária.
- 5.5 No caso de a mora, a insolvência ou as dívidas por parte do comprador colocarem em perigo a solvência do mesmo, a Geberit poderá exigir de forma imediata a liquidação de todas as quantias em dívida ou o fornecimento de garantias, tanto nesse momento como em momentos futuros. Da mesma forma, e nas circunstâncias acima referidas, a Geberit apenas poderá fazer as entregas pendentes no caso de estas terem sido pagas por adiantado, ou de se terem apresentado as garantias suficientes. Caso o comprador não possa cumprir o disposto no ponto anterior num período razoável de tempo, a Geberit poderá resolver o contrato de venda.
- 5.6 Os preços contidos na Tabela são preços recomendados de venda ao público, não estando incluído o IVA.
- 5.7 A Geberit pode alterar as suas tabelas de preços em aviso prévio, estas serão aplicadas a partir da comunicação ao cliente. A partir da entrada em vigor da nova Tabela, qualquer material que não conste na tabela o seu preço deixará de ser válido e deverá consultar a Geberit para saber se o material está disponível, ou o seu novo preço.

6. Comércio eletrónico

- 6.1 Todas as vendas de produtos realizadas, utilizando meios eletrónicos reger-se-ão por estas condições gerais de venda e, supletivamente, pelo Regime Jurídico do Comércio Eletrónico, aprovado pelo D.L. 7/2004, de 7 de janeiro, na redação que lhe foi conferida pela Lei 26/2023, de 30 de maio.
- 6.2 O comprador não poderá partilhar nenhuma palavra-passe, código de acesso ou credencial similar que a Geberit lhe possa facilitar, reservando-se esta o direito de suspender ou revogar qualquer uma dessas credenciais.
- 6.3 O comprador é o único responsável por garantir a segurança e integridade do seu processo de realização de encomendas.
- 6.4 O comprador aceita expressamente que a Geberit possa emitir confirmações ou aceitações de encomendas e faturas eletrónicas para qualquer compra de produto.

7. Proteção de dados

Para a gestão da sua atividade, a Geberit processa e controla os dados pessoais do comprador ("Dados"), no momento em que inicia uma relação com o comprador. Na sua qualidade de responsável pela base de dados, a Geberit realiza esse

processamento para os seguintes efeitos: (i) estabelecer e manter uma base de dados dos seus devedores (ou clientes) e os respetivos perfis de risco, assim como com objetivos operacionais, e (ii) para racionalizar os problemas de proteção de dados dentro do seu grupo. Ao assinar um contrato com a Geberit, o comprador autoriza esse processamento e consente a comunicação dos seus dados por parte da Geberit a empresas do seu grupo de sociedades com os objetivos anteriormente explicados. Sempre que a Geberit garantir as medidas de salvaguarda adequadas, o comprador autoriza também o envio dos seus "Dados" por parte da Geberit a empresas associadas a este, situadas em qualquer jurisdição. Os "Dados" do comprador serão mantidos durante o período de tempo necessário e, no mínimo, até se resolver a relação entre a Geberit e o comprador. O comprador poderá opor-se em qualquer momento e sem qualquer custo ao processamento dos seus "Dados" com fins de marketing direto, para o que deverá enviar um correio eletrónico a Geberit, para o endereço info.iberia@geberit.com, expressando a sua oposição. O comprador poderá aceder aos seus "Dados" e fazer com que sejam modificados ou cancelados da forma que for necessária.

8. Demora na reclamação das mercadorias

No caso de as quantidades especificadas de mercadorias solicitadas pelo comprador não serem reclamadas para entrega no prazo acordado, a Geberit poderá resolver o contrato de venda com efeitos imediatos e/ou ajustar os preços em consequência. O comprador não poderá reclamar, nessa eventualidade, nenhum tipo de danos.

9. Embalagem

A menos que se acorde o contrário, as mercadorias deverão ser entregues em embalagens standard. Serão cobradas despesas adicionais ao comprador por quaisquer embalagens especiais acordadas. As Unidades Mínimas de Venda (UMV) expressas nas presentes condições são de cumprimento obrigatório, assim como a venda por múltiplos das mesmas.

10. Devoluções

10.1 O comprador devesolicitar por escrito a autorização para fazer a devolução de material. Qualquer devolução que chegue aos armazéns da Geberit sem autorização não será recebida, ficando a cargo do comprador qualquer despesa que daí derive.

10.2 O comprador aceita uma sobretaxa de devolução de 25% (excepto na gama Geberit AquaClean que será de 50%) do valor da encomenda, por despesas de receção e revisão, que será descontada do valor do material devolvido, no momento da restituição ao comprador. Em qualquer caso, a mercadoria deverá ser enviada a Geberit com portes pagos, nas datas definidas pela Geberit e para o armazém indicado, a saber:

Geberit Produktions GmbH

Theuerbachstr. 1

DE-88630 Pfullendorf

Att. Return Department

Geberit Keramik GmbH

An den Dieken 94, DE-40885 Ratingen-Lintorf

T: +49 2102 916 496

Att. Return Department.

10.3 Não serão aceites as devoluções que preencham os seguintes requisitos:

- Material em que o prazo desde a sua compra até ao pedido de devolução por parte do comprador seja superior a 12 (doze) meses a partir da data de entrega.
- Material em que o prazo desde o fabrico até ao pedido de devolução por parte do comprador seja superior a 18 (dezoito) meses a partir da data de entrega.
- Material que não esteja em perfeito estado de conservação, na embalagem original, sem incluir nenhum tipo de acrescento ou emenda, e perfeitamente limpo e organizado.
- Material que não respeite as Unidades Mínimas de Venda (UMV) vigentes conforme a lista de preços válida no momento da

compra do material por parte do comprador.

- Tubos metálicos Mapress, em qualquer caso.
- Tubos tricompostos Mepla em vara, em qualquer caso.
- Material cujo valor acumulado por referencia seja inferior a 100 € (cem euros).
- Material que tenha tido uma modificação técnica importante, devido a alterações legais, adaptações da gama de produto ou melhoria de qualidade.
- Material que não apareça na lista de preços em vigor, assim como qualquer outro material de caráter especial ou fabricado sob especificações do cliente
- Não serão aceites as devoluções de mobiliário, espelhos, calhas Geberit CleanLine, nem dos seguintes produtos: 111.853.00.1 y 111.855.00.1.

10.4 No caso de cancelamento de encomendas que se encontrem em trânsito, as despesas de transporte para o destino e reexpedição para os armazéns da Geberit serão cobradas no momento do cancelamento.

11. Mercadorias com defeito (Garantia)

11.1 O comprador deverá inspecionar as mercadorias imediatamente após a sua receção. Quaisquer defeitos reconhecíveis no decorrer da inspeção de rotina deverão ser notificados à Geberit por escrito no prazo de 24 (vinte e quatro) horas após a receção, incluindo na notificação fotografias dos defeitos observados. Caso contrário, as mercadorias adquiridas considerar-se-ão aceites e eximir-se-á a Geberit de quaisquer reclamações por defeitos. Aplica-se o mesmo prazo no caso de mercadoria não recebida ou recebida erroneamente.

11.2 No caso de existirem defeitos que não sejam reconhecíveis no decorrer da inspeção de rotina, a notificação por escrito desses defeitos deverá ser enviada imediatamente após a sua deteção. Caso contrário, as mercadorias adquiridas considerar-se-ão aceites com a presença desses defeitos e, consequentemente, eximir-se-á a Geberit de quaisquer reclamações por defeitos.

11.3 O comprador compromete-se a fazer chegar à Geberit as mercadorias defeituosas imediatamente após a deteção do defeito ou a parte defeituosa das mesmas num período de tempo razoável (não superior a uma semana, após a comunicação por escrito do defeito). Não se deverá alterar o estado das mercadorias de modo a verificar o defeito. Contudo, esta obrigação não eximirá o comprador do ónus da prova da presença de um defeito.

11.4 No caso de que se demonstre que as mercadorias (que o comprador terá armazenado, conservado e utilizado de forma profissional e pertinente) são defeituosas e que o comprador tenha notificado os defeitos, tal como se estabelece mais acima, a Geberit poderá, segundo o seu critério, repor mercadorias por conta do fornecimento de peças de substituição sem custos adicionais. Caso de que algum destes tipos de conformidade se vislumbre como impossíveis ou não razoáveis, a Geberit poderá recusar a reposição, assim como o cumprimento posterior, caso o comprador não cumpra com as obrigações de pagamento.

11.5 No caso de, em conformidade com o ponto 11.4, a Geberit declinar o cumprimento posterior ou deste não ter sido realizado com sucesso, o comprador poderá escolher entre a reclamação da redução correspondente no preço de compra (redução do preço) ou a resolução do contrato de acordo com a lei (anulação).

11.6 As reclamações por defeitos devem ser apresentadas à Geberit no prazo de um 1 (um) mês após a entrega das mercadorias ao comprador.

11.7 As reclamações por defeitos estão sujeitas ao cumprimento prévio por parte do comprador de todas as suas obrigações.

11.8 As reclamações por defeitos das mercadorias estão sujeitas às limitações de responsabilidade indicadas no ponto 12.

11.9 As disposições anteriores também serão aplicadas no caso de se entregarem outras mercadorias ou pequenas quantidades em lugar das acordadas.

12. Responsabilidade da Geberit

12.1 A menos que se acorde o contrário, as eventuais reclamações do comprador contra a Geberit motivadas por qualquer causa

nao prevista neste contrato ou na lei serão excluídas, mais concretamente as derivadas do incumprimento de obrigações contratuais principais e subsidiárias, assim como do reembolso de despesas ou responsabilidades extracontratuais. Em particular, excluem-se as reclamações por danos que não se verifiquem nas mercadorias adquiridas, as reclamações por lucro cessante e as reclamações que não derivem de um defeito das mercadorias entregues.

- 12.2 Nos termos da lei, noutros casos, a responsabilidade da Geberit serão limitar-se-á aos danos previsíveis e habituais contemplados no contrato que não ultrapassem o montante da encomenda em questão.
- 12.3 Caso se exclua o limite de responsabilidade da Geberit, esta medida também será aplicável aos seus representantes, funcionários, fornecedores e agentes comerciais.

13. Reserva de propriedade. Garantias.

- 13.1 A Geberit conservará a propriedade das mercadorias fornecidas até pagamento total do correspondente preço de compra e a totalidade das dividas pendentes por parte do comprador a Geberit (doravante, "Mercadorias Conservadas"). O comprador deverá adotar todas as medidas necessárias para a proteção dos direitos de propriedade da Geberit.
- 13.2 O comprador só poderá revender as Mercadorias Conservadas no decorrer normal da atividade comercial e isso, sujeito aos termos e condições habituais.
- 13.3 No momento da celebração do contrato de venda com a Geberit, o comprador cede a Geberit todos os direitos de titularidade derivados, no presente e no futuro, da revenda das Mercadorias Conservadas. Os direitos serão considerados como uma garantia das Mercadorias Conservadas. O comprador não poderá ceder de nenhum outro modo ou a qualquer outra entidade esses direitos. Na medida em que o comprador acordar com os seus clientes uma relação baseada em conta corrente, a referida cessão fará referência ao saldo vigente no momento em questão. O comprador ainda poderá receber os direitos de revenda dos seus clientes ou de terceiros após terem sido cedidos. Igualmente, a faculdade da Geberit de cobrar os direitos não será alterada pelo anteriormente estipulado, mas poderá solicitar que o comprador a informe sobre os direitos cedidos e sobre os seus credores, que lhe faculte toda a informação por escrito que for necessária para a cobrança e que lhe entregue os documentos pertinentes, assim como que informe os credores por escrito acerca da cessão dos referidos direitos de revenda. Não obstante, a Geberit não assumirá a responsabilidade de cobrar os direitos nem a de solicitar a informação anterior, sempre que não ocorram as hipóteses do ponto 5.5.
- 13.4 Nos casos especificados no ponto 5.5 e no caso de o comprador violar as obrigações do ponto 13.2, a Geberit também poderá impedir a tramitação e revenda das Mercadorias Conservadas com efeito imediato. Uma declaração de resolução do contrato por parte da Geberit também será considerada uma anulação da autorização para revender e cobrar os direitos de revenda. Nestes casos, a Geberit também poderá exigir a devolução imediata das Mercadorias Conservadas por conta do comprador, com a isenção de um direito de reserva.
- 13.5 Caso não se possa acordar com o comprador a reserva de propriedade de acordo com a lei aplicável, e nos termos acima expostos, a Geberit gozará de um direito de retenção das mercadorias, das mercadorias tratadas ou dos direitos do preço de compra do comprador pela revenda das mercadorias. "Direito de retenção" significará que as mercadorias serão consideradas uma garantia para a Geberit até o preço de compra ser pago integralmente e / ou até que o comprador possa tratar ou revender as mercadorias, com o consentimento da Geberit.

14. Reexportação

- 14.1 A Geberit destaca de forma explícita, e o comprador declara expressamente conhecer, o facto de os seus produtos estarem protegidos por varios direitos de propriedade intelectual noutros países. Consequentemente, o comprador deverá consultar a

Geberit antes de realizar as exportações programadas.

15. Proibição de cessão

- 15.1 O comprador apenas poderá ceder os direitos e as dívidas decorrentes de contratos de venda a terceiros com o consentimento prévio escrito da Geberit.
- 15.2 O comprador não está autorizado a reter o preço de compra em virtude de qualquer reclamação que não decorra do contrato de entrega em questão.

16. Local de celebração, jurisdição e lei aplicável

- 16.1 O local de celebração do acordo relativo a todas as obrigações decorrentes do contrato de venda deverá ser o principal local de atividade comercial da Geberit Tecnologia Sanitária S.A. em Lisboa, Portugal.
- 16.2 O local de jurisdição para quaisquer disputas decorrentes e relacionadas com o contrato de venda devera ser o tribunal competente do principal local de atividade comercial da Geberit Tecnologia Sanitária S.A. em Lisboa, Portugal. Alternativamente, a Geberit também poderá estabelecer quaisquer procedimentos judiciais no tribunal competente do principal local de atividade do comprador.
- 16.3 O contrato de venda estará sujeito às leis de Portugal.

17. Garantia

- 17.1 Além da garantia do ponto 11, a Geberit garante, relativamente aos produtos e aos períodos indicados a seguir, que as mercadorias entregues estão livres de quaisquer defeitos relativos a produção ou ao material.

Sistemas de instalação (Geberit Kombifix e Geberit Duofix) e autoclismos de interior Geberit	10 anos
Geberit Monolith	10 anos
Tubagens e acessórios Geberit PE	10 anos
Sistema Geberit Pluvia	10 anos
Tubagens e acessórios Geberit Silent-PP	10 anos
Tubagens e acessórios Geberit Mepla	10 anos
Tubagens e acessórios Geberit Mapress	10 anos
Autoclismos de exterior Geberit 110, 112, 116, 116plus e 117	10 anos
Válvulas para banheira, ralos e sifões	10 anos
Placas Geberit	5 anos
Válvulas Geberit para autoclismos	5 anos
Sistemas de descarga eletrónicos para sanitas e urinóis	3 anos
Torneiras eletrónicas e pneumáticas para lavatórios	3 anos
Geberit AquaClean	3 anos
Vedantes, diafragmas, ferramentas e equipamentos	3 anos
Produtos cerâmicos	10 anos*
Mobiliário e espelhos	3 anos
Tamos de sanita	3 anos
Bases de duche em acrílico	3 anos

*A Geberit oferece a possibilidade de obter uma garantia vitalícia para esta família de produtos. Para registar o seu produto e acceder aos detalhes desta garantia alargada, visite: www.geberit.pt/garantiavitalicia

- 17.2 Os períodos de garantia iniciam-se a partir da data de entrega ao comprador.
- 17.3 Se os defeitos de produção ou dos materiais ocorrerem durante o período de garantia, a Geberit cumprirá as suas obrigações de garantia através da reparação das mercadorias defeituosas ou do fornecimento de peças sobresselentes sem despesas adicionais. As reclamações adicionais contra a Geberit baseadas nesta garantia adicional serão excluídas explicitamente, se for possível, nos termos da lei aplicável.
- 17.4 No momento do vencimento do período de garantia excluem-se todas as reclamações de garantia, em particular as relativas às mercadorias que tiverem sido reparadas ou trocadas durante o período de garantia.

- 17.5 A garantia só será válida em virtude da verificação cumulativa das seguintes condições:
- a instalação estiver de acordo com as normas escritas da técnica de aplicação, conforme o declarado pela Geberit; e
 - as mercadorias forem armazenadas, instaladas, mantidas e utilizadas de forma correta e profissional; e
 - as mercadorias não forem modificadas e, em especial, não se retirarem, trocarem nem adicionarem peças; e
 - os sistemas forem fabricados apenas com peças originais da Geberit.
- 17.6 A garantia para o funcionamento do sistema de drenagem para coberturas Pluvia só será válida se as seguintes condições adicionais se verificarem cumulativamente (ao ponto 17.5):
- o sistema Pluvia da Geberit tiver sido calculado pelo pessoal especializado da Geberit com o programa original Pluvia da Geberit; e
 - a execução corresponder a toda a informação geométrica do cálculo; e
 - o sistema tiver sido fabricado unicamente com peças originais da Geberit (ralos, tubos e acessórios de drenagem, sistema de fixação e instalação, etc.); e
 - a montagem do sistema tiver sido realizada por empresas instaladoras autorizadas pela Geberit com a correspondente acreditação em vigor; e
 - a instalação estiver de acordo com as normas escritas da técnica de aplicação publicadas pela Geberit; e
 - o sistema tiver sido testado seguindo as normas e regulamentos locais; e
 - as dimensões do sistema instalado forem comprovadas e comparadas com o desenho e o cálculo inicial; e
 - a cobertura tiver sido construída de acordo com as normas locais de conhecimento de construção em geral; e
 - a cobertura dispuser de sistema de saídas de emergência desenhados em relação com os volumes de excesso de água previstos; e
 - o cálculo estático da estrutura da cobertura incluir uma carga máxima água, até ao nível de transbordamento; e
 - o cálculo da cobertura baseia-se nas normas locais e nas condições e intensidade da chuva; e
 - o fluxo livre de água no sistema de drenagem, em cima da cobertura, tiver sido verificado periodicamente, pelo menos uma vez por mês e depois das chuvas ou tempestades intensas.
- 17.7 A Geberit não assumirá nenhuma garantia relativamente a instalação do sistema Pluvia que não cumpra o anteriormente estipulado.
- 17.8 Sempre que se demonstrar que o sistema Pluvia corretamente instalado não funciona e que se cumprem todas as condições de garantia anteriores, a Geberit cumprirá as suas obrigações de garantia mediante a reparação do Sistema Pluvia sem despesas adicionais. Serão expressamente excluídas quaisquer reclamações adicionais do comprador contra a Geberit com base na sua garantia adicional.
- 18. Independência das cláusulas**
- 18.1 A falta de validade ou o caráter não exequível de quaisquer disposições das condições anteriores não afetarão a validade ou a eficácia do resto das disposições das presentes condições.

Política de comércio eletrónico da Geberit

(válida a partir de 1 de Fevereiro 2024)

1. Âmbito de aplicação

- 1.1 Esta Política de Comércio Eletrónico («PCE») aplica-se a vendas online de produtos originalmente fabricados e/ou vendidos pela Geberit [Geberit Tecnologia Sanitária, S.A.] ou qualquer outra afiliada da Geberit AG, Suíça («Geberit») («Produtos Geberit») por grossistas de produtos sanitários ou (se houver) retalhistas ou quaisquer outros distribuidores entregues diretamente pela Geberit («Cliente Geberit»). Isto inclui vendas online através de qualquer canal, por exemplo, o website do Cliente Geberit («Website»), app do cliente Geberit («App») ou qualquer outro tipo de ferramenta de vendas online utilizada pelo Cliente Geberit (em conjunto: «Canais de vendas on-line»). A Geberit reserva-se o direito de alterar esta PCE com um período de pré-aviso de três (3) meses, especialmente no caso de ser desenvolvida ou estabelecida tecnologia para um novo tipo de ferramenta de vendas online (por exemplo, Metaverso).
- 1.2 A PCE visa preservar a imagem de marca premium dos Produtos Geberit quando vendidos online. Para este efeito, esta PCE define critérios de qualidade sobre a forma como os Produtos Geberit devem ser vendidos online.
- 1.3 Nenhuma das seguintes disposições deve ser interpretada de forma a que a Geberit impeça a utilização eficaz da Internet pelos Clientes Geberit ou pelos clientes destes últimos, para vender Produtos Geberit.
- 1.4 O Cliente Geberit tem de transmitir a PCE aos seus clientes e garantir o cumprimento da PCE por parte destes clientes. Isto aplica-se especialmente no caso de revenda dos Produtos Geberit a empresas afiliadas.

2. Domínio (URL), Nome do Canal de Vendas Online

- 2.1 Domínio (URL), Nome do Canal de Vendas Online A Geberit unicamente aceitará uma encomenda quando esta tiver sido confirmada por escrito e a confirmação da mesma tiver sido enviada ao comprador.
- 2.2 O nome do Canal de Vendas Online (incluindo o URL do Website e o nome da App) não deve comprometer ou prejudicar a imagem premium dos Produtos Geberit e dar origem a ser potencialmente apreendido pelo público como implicando um serviço ao cliente limitado, produtos de baixa qualidade ou ter uma reputação num setor inconsistente com a imagem premium da Geberit. O URL do Website não deve ser depreciativo ou ofensivo para as Marcas Geberit.
- 2.3 De modo a facilitar uma verificação aleatória da conformidade do Cliente Geberit com a PCE, este deverá, a pedido da Geberit, fornecer uma visão geral (por escrito) dos tipos e nomes de todos os seus Canais de Vendas Online (incluindo URL do Website e o nome da App) em que os Produtos Geberit se destinam a ser comercializados.

3. Funcionamento

- 3.1 As características técnicas e o conteúdo do Canal de Vendas Online devem respeitar as leis aplicáveis, nomeadamente em matéria de privacidade e segurança de pagamentos.
- 3.2 O Canal de Vendas Online deverá ser hospedado por um fornecedor de serviços de internet reconhecido num servidor fiável, de excelente qualidade e com largura de banda suficiente para garantir o nível médio de tráfego de internet para o Canal de Vendas Online sem redução significativa de velocidade ou fiabilidade.
- 3.3 Quando o pagamento de Produtos Geberit for aceite através do Canal de Vendas Online ou de um sistema de pagamento de terceiros autorizado, todos os detalhes de pagamento e outros dados do cliente devem ser adequadamente protegidos através do uso de criptografia adequada e da manutenção de um certificado de segurança atual e válido em relação do Canal de Vendas Online para proporcionar uma interface de pagamento segura aos clientes.
- 3.4 O Cliente Geberit não está autorizado a integrar um website da Geberit ou quaisquer microsites da Geberit no seu website, a menos que tal integração seja explicitamente disponibilizada e autorizada pela Geberit para utilização pelo Cliente Geberit ou

em geral.

4. Conteúdo, funcionalidades e aspeto do Canal de Vendas Online

- 4.1 O Canal de Vendas Online deverá conter os seguintes conteúdos mínimos de forma clara e facilmente acessível:
 - os termos e condições gerais de utilização;
 - informações sobre proteção de dados;
 - as informações de contacto do Cliente Geberit, incluindo o endereço completo da empresa;
 - os termos e condições de entrega, pagamento e devoluções, incluindo quaisquer possíveis despesas de entrega e envio;
 - informações sobre qualquer exclusão de responsabilidade; e
 - qualquer outro conteúdo juridicamente vinculativo que possa ser aplicado.
- 4.2 O Canal de Vendas Online deverá cumprir os seguintes requisitos funcionais mínimos:
 - diretamente acessíveis e não acedidos através de outros canais de vendas online de terceiros;
 - desempenho padrão da indústria, especialmente no que diz respeito a acesso rápido e tempos de carregamento;
 - navegação clara e descomplicada, incluindo função de pesquisa de Produtos Geberit;
 - informações sobre a disponibilidade de cada artigo em tempo real;
 - processo de encomenda compreensível e claro;
 - carrinho de compras claramente estruturado;
 - pelo menos dois métodos de pagamento locais diferentes, protegidos pela tecnologia de criptografia atual;
 - manutenção de um suporte por e-mail e/ou uma linha direta acessível ao cliente; integração claramente visível do suporte por e-mail e/ou linha direta ao cliente na loja online; responder às dúvidas dos clientes com rapidez, simpatia e profissionalismo;
 - envio imediato de uma confirmação de encomenda indicando todos os dados relevantes após a receção da encomenda relevante;
 - notificação imediata ao cliente sobre a data de envio, endereço de entrega, transportadora, número de rastreamento e data estimada de entrega;
 - envio das mercadorias dentro do prazo comercializável a custos razoáveis; e
 - sem perturbação por anúncios pop-up desnecessários ou de qualquer outra forma perturbadores da navegação ou anúncios em camadas/flutuantes.
- 4.3 O Canal de Vendas Online deverá cumprir os seguintes requisitos de aspeto:
 - consistente com a imagem premium e a reputação dos Produtos Geberit e das Marcas Geberit;
 - venda e exposição de uma gama representativa de Produtos Geberit;
 - nenhuma venda ou exibição de quaisquer produtos e/ou categorias de produtos que sejam depreciativos ou ofensivos para os Produtos ou Marcas Geberit, ou que possam comprometer ou prejudicar a imagem premium dos Produtos e Marcas Geberit; e
 - sem vendas em leilão.
- 4.4 O Canal de Vendas Online não deve conter qualquer conteúdo ou ser apresentado de forma que possa dar origem a infrações penais ou resultar na violação dos direitos de qualquer pessoa, ou que possa dar origem a responsabilidade ou violação de qualquer disposição de qualquer lei.

5. Apresentação do produto

- 5.1 A apresentação da Marca Geberit e do Produto Geberit só

pode ser feita com material fornecido pela Geberit (quando disponível). Qualquer alteração às Marcas Geberit e aos Produtos Geberit (apresentação) é explicitamente proibida. Isto inclui, em particular, informações sobre produtos, ilustrações de produtos, vídeos e logótipos. Pelo menos três ilustrações de produtos devem ser usadas por artigo (quando disponível). O material próprio pode ser utilizado como complemento ou em substituição do material fornecido pela Geberit, apenas mediante aprovação por escrito da Geberit.

- 5.2 As informações do produto devem incluir pelo menos os seguintes itens:
- Marca Geberit e nome do produto no título;
 - Detalhes sobre o material utilizado;
 - Principais atributos do respetivo Produto Geberit conforme comunicados pela Geberit; e
 - Acessórios, produtos compatíveis e peças sobressalentes para o respetivo Produto Geberit.
- 5.3 O Cliente Geberit não está autorizado a utilizar as Marcas Geberit para conjuntos de produtos que contenham Produtos Geberit e produtos de terceiros («**Conjuntos mistos**») de uma forma que possa induzir o público-alvo em erro, fazendo-o presumir que todos os componentes do conjunto são fabricados pela Geberit. Se o Cliente Geberit pretender oferecer tais Conjuntos Mistos de uma forma não enganosa, deverá, em particular, garantir que
- o nome e logótipo do próprio Cliente Geberit são utilizados como nome/marca principal do Conjunto Misto.
 - as Marcas Geberit só podem ser utilizadas em conjunto com o Conjunto Misto se os componentes de terceiros também estiverem marcados com as marcas dos respetivos fabricantes.
 - as Marcas Geberit só podem ser utilizadas nas imagens dos produtos se os produtos de terceiros também estiverem visivelmente marcados com as respetivas marcas comerciais ou logótipos.
 - as Marcas Geberit não devem ser utilizadas para o Conjunto Misto de forma autónoma e/ou proeminente.
 - o nome do Conjunto Misto deverá ser neutro e não conter as Marcas Geberit. Além disso, os componentes do Conjunto Misto devem ser descritos de forma que seja inequivocamente claro para o público-alvo qual o produto é fabricado pela Geberit e qual é fabricado por terceiros
- 5.4 Ao pesquisar Produtos Geberit ou Marcas Geberit utilizando a função de pesquisa ou a respetiva opção de seleção (por exemplo, opção de filtro de marca ou loja de marca) do Canal de Vendas Online, apenas os Produtos Geberit podem ser exibidos. No mapa do website, a categoria de produto relevante (por exemplo, autoclismos) deve ser pelo menos selecionável como subcategoria.

6. Publicidade e Marketing

- 6.1 Toda a publicidade, marketing e promoção destinada a direcionar o tráfego para o Canal de Vendas Online deve ser de um padrão premium compatível com a imagem premium dos Produtos Geberit e das Marcas Geberit.
- 6.2 O Canal de Vendas Online não deve utilizar ou exibir quaisquer descontos ou benefícios que não sejam consistentes com a imagem premium dos Produtos Geberit e Marcas Geberit, tais como «preço baixo a longo prazo», «preço de pechincha» ou outras descrições semelhantes.
- 6.3 O Cliente Geberit pode realizar Otimização de Motores de Pesquisa («SEO»). No entanto, não são permitidos métodos confusos ou enganosos para melhorar a classificação (por exemplo, compra de links não marcados, cloaking, páginas de entrada).
- 6.4 O uso de publicidade em mecanismos de pesquisa («SEA») é permitido dentro dos limites das respetivas diretrizes do mecanismo de pesquisa. No entanto, não é permitida a combinação de Marcas Geberit ou categorias de produtos com uma designação de qualidade depreciativa (por exemplo, «barato», «imitação») e erros ortográficos de Marcas Geberit.
- 6.5 A publicidade de visualização é permitida desde que apenas

sejam usados os materiais fornecidos ou aprovados pela Geberit nos termos da Secção 5. O uso intrusivo destes materiais publicitários (por exemplo, através de pop-ups) não é permitido.

- 6.6 O Cliente Geberit está autorizado a utilizar ferramentas de marketing no domínio da publicidade direcionada (exibição de publicidade orientada para grupos-alvo em canais de vendas online). No entanto, isto exige que o Cliente Geberit se comprometa com a transparência face aos clientes finais através da autorregulação e a utilização de tais ferramentas de marketing deve estar de acordo com os requisitos relevantes da indústria de publicidade competente e os regulamentos de proteção de dados.
- 6.7 O Cliente Geberit não está autorizado a comercializar ou vender Produtos Geberit em ou através de marketplaces. Aplica-se uma exceção se, mediante pedido escrito do respetivo Cliente Geberit, esse marketplace tiver sido aprovado pela Geberit. Essa aprovação será concedida se o Cliente Geberit puder demonstrar que o próprio website do marketplace ou uma loja separada da marca Geberit operada pelo Cliente Geberit no mercado cumpre esta PCE.
- 6.8 A criação de contas em redes sociais é permitida, sujeita à restrição de que as marcas Geberit e as designações de produtos não possam ser utilizadas como nomes de contas ou perfis. Na medida em que o conteúdo dos canais de redes sociais da Geberit é partilhado ou publicado na conta de redes sociais do Cliente Geberit, não poderão ser feitas alterações aos elementos visuais nem aos textos que os acompanham.
- ## 7. Disposições finais
- 7.1 Além das disposições desta PCE, o Cliente Geberit é obrigado a cumprir todos os regulamentos legais nacionais e internacionais aplicáveis que, em caso de qualquer conflito com esta PCE, prevalecerão.
- 7.2 No caso de o Cliente Geberit violar uma ou mais disposições desta PCE, a Geberit poderá, a seu critério, tomar as medidas adequadas contra tal violação.
- 7.3 Quaisquer documentos, comunicações ou similares apresentados pelo Cliente Geberit à Geberit não deverão conter o preço ou desconto específico pelo qual o Produto Geberit é oferecido, anunciado ou exibido.
- 7.4 7.4 As presentes condições são sujeitas à lei [país da entidade de vendas local].

Índice de referências

Referência	Preço (€)	UMV	Página
124020000	565,90	1 ud.	138
124025000	587,50	1 ud.	138
124053000	209,70	1 ud.	136
124060000	179,90	1 ud.	138
124063000	204,70	1 ud.	138
124075000	323,40	1 ud.	138
124078000	345,60	1 ud.	138
124090000	444,50	1 ud.	138
124093000	471,50	1 ud.	138
124120000	702,60	1 ud.	138
124153000	209,70	1 ud.	136
124729000	128,90	1 ud.	137
124736000	94,60	1 ud.	136
124836000	94,60	1 ud.	136
200460000	372,70	1 ud.	171
200920000	385,50	1 ud.	172
201950000	359,90	1 ud.	169
204000000	257,10	1 ud.	170
211910000	338,75	1 ud.	172
228950000	263,50	1 ud.	175
229420000	263,50	1 ud.	174
231910000	289,15	1 ud.	176
231950000	254,50	1 ud.	177
236100000	361,40	1 ud.	496
551075000	27,50	1 ud.	510
571910000	133,90	1 ud.	173
573410000	149,30	1 ud.	509
574120000	94,20	1 ud.	165
574130000	133,20	1 ud.	165
574950000	184,30	1 ud.	165
590153000	83,70	1 ud.	344
109.043.00.1	227,70	1 ud.	413
109.790.00.1	154,20	1 ud.	412
110.001.00.1	270,20	1 ud.	398
110.011.00.1	270,20	1 ud.	400
110.020.00.1	270,20	1 ud.	401
110.201.00.1	290,00	1 ud.	399
110.351.00.5	270,20	24 ud.	394
110.374.00.5	231,60	24 ud.	395
110.793.00.1	238,10	24 ud.	397
110.799.00.1	258,00	24 ud.	396
111.003.00.1	321,70	1 ud.	358
111.013.00.1	17,70	1 ud.	385
111.017.00.1	332,00	1 ud.	359
111.030.00.1	321,70	1 ud.	360
111.041.00.1	66,50	1 ud.	36
111.041.00.1	66,50	1 ud.	386
111.042.00.1	70,90	1 ud.	36
111.042.00.1	70,90	1 ud.	386
111.043.00.1	75,20	1 ud.	36

Referência	Preço (€)	UMV	Página
111.043.00.1	75,20	1 ud.	386
111.044.00.1	79,70	1 ud.	36
111.044.00.1	79,70	1 ud.	386
111.045.00.1	84,10	1 ud.	36
111.045.00.1	84,10	1 ud.	386
111.060.00.1	321,70	1 ud.	361
111.064.00.1	43,50	1 ud.	388
111.350.00.5	390,30	1 ud.	352
111.374.00.5	283,10	12 ud.	351
111.375.00.5	556,40	1 ud.	353
111.432.00.2	136,30	1 ud.	365
111.487.00.2	140,60	1 ud.	313
111.487.00.2	140,60	1 ud.	367
111.493.00.1	191,00	1 ud.	368
111.512.00.2	210,80	1 ud.	371
111.535.00.1	250,00	1 ud.	372
111.537.00.2	210,80	1 ud.	372
111.556.00.1	347,20	1 ud.	366
111.558.00.1	344,60	1 ud.	369
111.561.00.1	412,60	1 ud.	370
111.580.00.1	381,40	1 ud.	380
111.581.00.1	395,10	1 ud.	381
111.587.00.1	354,30	1 ud.	378
111.589.00.1	367,80	1 ud.	379
111.591.00.1	313,30	1 ud.	382
111.593.00.1	339,90	1 ud.	383
111.598.00.5	297,90	12 ud.	350
111.599.00.1	342,30	12 ud.	356
111.616.00.1	288,30	1 ud.	374
111.617.00.1	326,60	1 ud.	377
111.676.00.1	302,40	1 ud.	375
111.686.00.1	211,80	1 ud.	376
111.791.00.1	321,70	12 ud.	357
111.815.00.1	21,80	8 ud.	385
111.847.00.1	43,70	1 ud.	388
111.848.00.1	38,20	1 ud.	387
111.863.00.1	312,70	1 ud.	389
111.868.00.1	74,80	1 ud.	387
111.922.00.5	348,00	1 ud.	323
111.922.00.5	348,00	1 ud.	355
111.923.00.5	319,00	1 ud.	323
111.923.00.5	319,00	1 ud.	354
111.941.00.1	273,90	1 ud.	386
111.942.00.1	304,30	1 ud.	386
111.943.00.1	355,00	1 ud.	386
111.944.00.1	405,70	1 ud.	386
111.945.00.1	466,60	1 ud.	386
115.050.21.2	272,90	1 ud.	435
115.050.BZ.2	266,30	1 ud.	435
115.052.21.2	272,90	1 ud.	436

Referência	Preço (€)	UMV	Página
115.052.BZ.2	266,30	1 ud.	436
115.062.21.1	68,10	1 ud.	434
115.062.BZ.1	60,80	1 ud.	434
115.063.21.1	68,10	1 ud.	434
115.063.BZ.1	60,80	1 ud.	434
115.080.01.1	146,80	1 ud.	440
115.080.11.1	112,20	1 ud.	440
115.080.14.1	141,90	1 ud.	440
115.080.16.1	157,70	1 ud.	440
115.080.DW.1	122,90	1 ud.	440
115.080.JQ.1	169,60	1 ud.	440
115.080.JT.1	131,00	1 ud.	440
115.080.KH.1	146,30	1 ud.	440
115.080.KJ.1	107,80	1 ud.	440
115.080.KK.1	119,90	1 ud.	440
115.080.KM.1	119,90	1 ud.	440
115.081.GH.1	419,50	1 ud.	440
115.081.JK.1	410,40	1 ud.	440
115.081.JL.1	410,40	1 ud.	441
115.081.SI.1	419,50	1 ud.	441
115.081.SJ.1	428,40	1 ud.	441
115.082.00.1	124,20	1 ud.	441
115.082.SI.1	160,20	1 ud.	441
115.085.01.1	146,80	1 ud.	439
115.085.11.1	112,20	1 ud.	439
115.085.14.1	141,90	1 ud.	439
115.085.16.1	157,70	1 ud.	439
115.085.DW.1	122,90	1 ud.	439
115.085.JQ.1	169,60	1 ud.	439
115.085.JT.1	131,00	1 ud.	439
115.085.KH.1	148,50	1 ud.	439
115.085.KJ.1	109,20	1 ud.	439
115.085.KK.1	121,40	1 ud.	439
115.085.KM.1	121,40	1 ud.	439
115.086.21.1	126,10	1 ud.	441
115.086.GH.1	126,10	1 ud.	441
115.087.00.1	147,40	1 ud.	442
115.088.00.1	185,80	1 ud.	442
115.201.11.1	256,60	1 ud.	508
115.211.CD.1	549,00	1 ud.	508
115.211.TD.1	549,00	1 ud.	508
115.211.TF.1	549,00	1 ud.	508
115.335.00.1	69,00	1 ud.	444
115.336.00.1	104,70	1 ud.	444
115.622.14.1	348,10	1 ud.	433
115.622.FW.1	348,10	1 ud.	433
115.622.JK.1	300,10	1 ud.	433
115.622.JL.1	300,10	1 ud.	433
115.622.JT.1	348,10	1 ud.	433
115.622.QB.1	439,00	1 ud.	433
115.622.QD.1	439,00	1 ud.	433
115.622.QF.1	439,00	1 ud.	433
115.622.SI.1	300,10	1 ud.	433
115.622.SJ.1	300,10	1 ud.	433

Referência	Preço (€)	UMV	Página
115.623.21.1	109,10	1 ud.	433
115.623.QC.1	109,10	1 ud.	433
115.640.GH.1	389,40	1 ud.	432
115.640.JK.1	381,00	1 ud.	432
115.640.JL.1	381,00	1 ud.	432
115.640.SI.1	389,40	1 ud.	432
115.640.SJ.1	397,60	1 ud.	432
115.641.21.1	126,10	1 ud.	433
115.641.GH.1	123,50	1 ud.	433
115.650.00.1	425,00	1 ud.	425
115.650.JM.1	534,90	1 ud.	425
115.650.JV.1	534,90	1 ud.	425
115.650.JX.1	737,60	1 ud.	425
115.650.SI.1	475,30	1 ud.	425
115.650.SJ.1	475,30	1 ud.	425
115.651.00.1	425,00	1 ud.	425
115.651.JM.1	534,90	1 ud.	425
115.651.JV.1	534,90	1 ud.	425
115.651.JX.1	737,60	1 ud.	425
115.651.SI.1	475,30	1 ud.	425
115.651.SJ.1	475,30	1 ud.	425
115.652.00.1	425,00	1 ud.	426
115.652.JM.1	534,90	1 ud.	426
115.652.JV.1	534,90	1 ud.	426
115.652.JX.1	737,60	1 ud.	426
115.652.SI.1	475,30	1 ud.	426
115.652.SJ.1	475,30	1 ud.	426
115.670.00.2	425,00	1 ud.	429
115.670.11.2	425,00	1 ud.	429
115.670.DW.2	425,00	1 ud.	429
115.670.JM.2	534,90	1 ud.	429
115.670.JV.2	534,90	1 ud.	429
115.670.JX.2	737,60	1 ud.	429
115.670.QB.2	479,70	1 ud.	429
115.671.00.2	425,00	1 ud.	430
115.671.11.2	425,00	1 ud.	430
115.671.DW.2	425,00	1 ud.	430
115.671.JM.2	534,90	1 ud.	430
115.671.JV.2	534,90	1 ud.	430
115.671.JX.2	737,60	1 ud.	430
115.671.QD.2	479,70	1 ud.	430
115.672.00.2	425,00	1 ud.	431
115.672.11.2	425,00	1 ud.	431
115.672.DW.2	425,00	1 ud.	431
115.672.JM.2	534,90	1 ud.	431
115.672.JV.2	534,90	1 ud.	431
115.672.JX.2	737,60	1 ud.	431
115.672.QF.2	479,70	1 ud.	431
115.696.00.1	147,40	1 ud.	438
115.697.00.1	185,80	1 ud.	438
115.758.01.5	187,40	1 ud.	421
115.758.14.5	191,50	1 ud.	421
115.758.16.5	187,40	1 ud.	421
115.758.JQ.5	124,70	1 ud.	421

Referência	Preço (€)	UMV	Página
115.758.JT.5	191,50	1 ud.	421
115.758.KH.5	102,70	1 ud.	421
115.758.KJ.5	71,30	1 ud.	421
115.758.KK.5	88,20	1 ud.	421
115.758.KM.5	88,20	1 ud.	421
115.758.SN.5	155,10	1 ud.	421
115.764.FW.1	117,70	1 ud.	437
115.766.00.1	108,20	1 ud.	437
115.766.SI.1	147,40	1 ud.	437
115.768.11.1	42,00	1 ud.	437
115.768.21.1	57,60	1 ud.	437
115.768.46.1	57,60	1 ud.	437
115.770.11.5	56,30	10 ud.	323
115.770.11.5	56,30	10 ud.	420
115.770.21.5	83,00	10 ud.	420
115.770.79.5	88,60	1 ud.	323
115.770.79.5	88,60	1 ud.	420
115.770.DT.5	247,60	1 ud.	420
115.770.DW.5	68,30	1 ud.	420
115.770.FY.5	88,60	1 ud.	323
115.770.FY.5	88,60	1 ud.	420
115.770.JQ.5	94,20	1 ud.	420
115.770.KA.5	83,00	1 ud.	420
115.770.SX.5	88,60	1 ud.	323
115.770.SX.5	88,60	1 ud.	420
115.787.SN.5	170,60	1 ud.	422
115.788.00.2	202,50	1 ud.	428
115.788.11.2	196,40	1 ud.	428
115.788.21.2	303,10	1 ud.	428
115.788.DW.2	196,40	1 ud.	428
115.788.GH.2	303,10	1 ud.	428
115.788.JK.2	242,40	1 ud.	428
115.788.JL.2	242,40	1 ud.	428
115.788.JM.2	312,50	1 ud.	428
115.788.JV.2	312,50	1 ud.	428
115.788.JX.2	515,30	1 ud.	428
115.788.SD.2	253,10	1 ud.	428
115.805.21.3	357,10	1 ud.	526
115.805.21.5	346,60	1 ud.	526
115.831.00.1	69,50	1 ud.	533
115.856.16.6	626,70	1 ud.	455
115.856.DW.6	626,70	1 ud.	455
115.856.SN.6	601,00	1 ud.	455
115.860.00.1	182,80	1 ud.	533
115.861.00.6	81,60	1 ud.	469
115.863.16.6	470,70	1 ud.	452
115.863.SN.6	438,30	1 ud.	452
115.882.01.1	143,30	1 ud.	422
115.882.11.1	88,10	1 ud.	422
115.882.14.1	121,80	1 ud.	422
115.882.16.1	143,30	1 ud.	422
115.882.DW.1	104,60	1 ud.	422
115.882.JQ.1	135,90	1 ud.	422
115.882.JT.1	121,80	1 ud.	422

Referência	Preço (€)	UMV	Página
115.882.KH.1	99,50	1 ud.	422
115.882.KJ.1	69,10	1 ud.	422
115.882.KK.1	85,10	1 ud.	422
115.882.KM.1	85,10	1 ud.	422
115.882.SN.1	149,60	1 ud.	422
115.883.01.1	161,50	1 ud.	426
115.883.11.1	104,80	1 ud.	426
115.883.14.1	139,60	1 ud.	426
115.883.16.1	161,50	1 ud.	427
115.883.DW.1	122,80	1 ud.	427
115.883.JQ.1	152,00	1 ud.	427
115.883.JT.1	139,60	1 ud.	427
115.883.KH.1	115,70	1 ud.	427
115.883.KJ.1	85,50	1 ud.	427
115.883.KK.1	102,80	1 ud.	427
115.883.KM.1	102,80	1 ud.	427
115.884.00.1	202,50	1 ud.	424
115.884.JK.1	242,40	1 ud.	424
115.884.JL.1	242,40	1 ud.	424
115.884.JM.1	312,50	1 ud.	424
115.884.JV.1	312,50	1 ud.	424
115.884.JX.1	515,30	1 ud.	424
115.884.SI.1	245,40	1 ud.	424
115.884.SJ.1	245,40	1 ud.	424
115.889.SN.1	170,60	1 ud.	423
115.890.16.6	626,70	1 ud.	449
115.890.DW.6	626,70	1 ud.	449
115.890.SN.6	601,00	1 ud.	449
115.893.14.1	187,50	1 ud.	427
115.893.45.1	2390,40	1 ud.	427
115.893.JT.1	187,50	1 ud.	427
115.893.KJ.1	148,70	1 ud.	427
115.893.KX.1	193,30	1 ud.	427
115.893.KY.1	193,30	1 ud.	427
115.899.JQ.1	78,20	1 ud.	443
115.899.KH.1	69,90	1 ud.	443
115.899.KJ.1	49,10	1 ud.	443
115.906.16.6	578,70	1 ud.	450
115.906.DW.6	578,70	1 ud.	450
115.906.SN.6	550,90	1 ud.	450
115.907.16.6	578,70	1 ud.	451
115.907.DW.6	578,70	1 ud.	451
115.907.JQ.6	480,10	1 ud.	451
115.907.KH.6	500,70	1 ud.	451
115.907.KJ.6	500,70	1 ud.	451
115.907.KK.6	500,70	1 ud.	451
115.907.KM.6	500,70	1 ud.	451
115.907.SN.6	550,90	1 ud.	451
115.918.00.1	104,20	1 ud.	467
115.936.14.6	471,60	1 ud.	454
115.936.SN.6	480,50	1 ud.	454
115.939.00.1	104,60	1 ud.	467
115.947.00.1	141,90	1 ud.	466
115.956.14.6	553,60	1 ud.	457

Referência	Preço (€)	UMV	Página
115.956.SN.6	564,20	1 ud.	457
116.001.00.1	83,00	1 ud.	530
116.005.00.1	105,80	1 ud.	531
116.011.11.5	156,70	1 ud.	519
116.011.21.5	156,70	1 ud.	519
116.011.JQ.5	140,00	1 ud.	519
116.015.16.1	179,60	1 ud.	520
116.015.DW.1	179,60	1 ud.	520
116.015.JQ.1	179,60	1 ud.	520
116.015.KH.1	201,00	1 ud.	520
116.015.KJ.1	201,00	1 ud.	520
116.015.KK.1	201,00	1 ud.	520
116.015.KM.1	201,00	1 ud.	520
116.015.SN.1	205,60	1 ud.	520
116.016.00.1	292,30	1 ud.	523
116.016.00.5	295,30	1 ud.	522
116.016.11.5	292,30	1 ud.	522
116.016.DW.5	295,30	1 ud.	522
116.016.GH.5	420,90	1 ud.	522
116.016.JK.5	335,90	1 ud.	522
116.016.JL.5	335,90	1 ud.	522
116.016.SD.5	354,60	1 ud.	522
116.017.16.1	182,20	1 ud.	521
116.017.DW.1	182,20	1 ud.	521
116.017.JQ.1	182,20	1 ud.	521
116.017.KH.1	201,70	1 ud.	521
116.017.KJ.1	201,70	1 ud.	521
116.017.KK.1	201,70	1 ud.	521
116.017.KM.1	201,70	1 ud.	521
116.021.11.5	575,80	1 ud.	515
116.021.21.5	575,80	1 ud.	515
116.021.JQ.5	514,90	1 ud.	515
116.025.16.1	617,30	1 ud.	516
116.025.DW.1	617,30	1 ud.	516
116.025.JQ.1	581,00	1 ud.	516
116.025.KH.1	649,50	1 ud.	516
116.025.KJ.1	649,50	1 ud.	516
116.025.KK.1	649,50	1 ud.	516
116.025.KM.1	649,50	1 ud.	516
116.025.SN.1	633,60	1 ud.	516
116.026.GH.1	767,50	1 ud.	518
116.026.QB.1	977,50	1 ud.	518
116.026.QD.1	977,50	1 ud.	518
116.026.QF.1	977,50	1 ud.	518
116.027.16.1	642,70	1 ud.	517
116.027.JQ.1	592,10	1 ud.	517
116.027.KH.1	655,10	1 ud.	517
116.027.KJ.1	655,10	1 ud.	517
116.027.KM.1	655,10	1 ud.	517
116.027.KX.1	655,10	1 ud.	517
116.040.11.1	63,00	1 ud.	464
116.040.21.1	71,90	1 ud.	464
116.040.JQ.1	73,80	1 ud.	464
116.041.11.1	63,00	1 ud.	465

Referência	Preço (€)	UMV	Página
116.041.21.1	73,50	1 ud.	465
116.041.JQ.1	73,80	1 ud.	465
116.042.11.1	68,30	1 ud.	459
116.042.21.1	78,80	1 ud.	459
116.042.JQ.1	78,50	1 ud.	459
116.043.11.1	68,30	1 ud.	460
116.043.21.1	78,80	1 ud.	460
116.043.JQ.1	78,50	1 ud.	460
116.046.11.1	68,30	1 ud.	465
116.047.11.1	68,30	1 ud.	466
116.048.11.1	73,50	1 ud.	459
116.049.11.1	73,50	1 ud.	460
116.051.GH.1	189,10	1 ud.	464
116.051.KA.1	95,20	1 ud.	464
116.051.KT.1	95,20	1 ud.	464
116.051.KV.1	95,20	1 ud.	464
116.052.21.1	107,20	1 ud.	463
116.053.GH.1	189,10	1 ud.	463
116.053.KA.1	95,20	1 ud.	463
116.053.KT.1	95,20	1 ud.	463
116.053.KV.1	95,20	1 ud.	463
116.054.21.1	107,20	1 ud.	462
116.055.16.1	108,20	1 ud.	461
116.055.DW.1	99,40	1 ud.	461
116.055.JQ.1	99,40	1 ud.	461
116.055.KH.1	102,30	1 ud.	461
116.055.KJ.1	91,90	1 ud.	461
116.055.KK.1	144,30	1 ud.	461
116.055.KM.1	102,30	1 ud.	461
116.056.16.1	108,20	1 ud.	462
116.056.DW.1	99,40	1 ud.	462
116.056.JQ.1	99,40	1 ud.	462
116.056.KH.1	102,30	1 ud.	462
116.056.KJ.1	91,90	1 ud.	462
116.056.KK.1	144,30	1 ud.	462
116.056.KM.1	102,30	1 ud.	462
116.059.00.1	20,40	1 ud.	509
116.059.SN.1	60,80	1 ud.	509
116.061.00.1	19,90	1 ud.	468
116.069.FW.1	80,80	1 ud.	532
116.070.00.1	441,20	1 ud.	500
116.071.00.1	417,50	1 ud.	507
116.072.00.1	1206,90	1 ud.	502
116.074.00.1	1458,20	1 ud.	504
116.076.00.1	506,40	1 ud.	524
116.077.00.1	506,40	1 ud.	525
116.080.00.1	603,60	1 ud.	501
116.081.00.1	578,30	1 ud.	507
116.082.00.1	1332,60	1 ud.	503
116.084.00.1	1583,90	1 ud.	505
116.090.SG.6	902,60	1 ud.	453
116.090.SM.6	902,60	1 ud.	453
116.092.SG.6	902,60	1 ud.	456
116.092.SM.6	902,60	1 ud.	456

Referência	Preço (€)	UMV	Página
116.096.00.1	75,40	1 ud.	469
116.098.00.1	94,10	1 ud.	470
116.130.00.1	154,20	1 ud.	581
116.161.14.1	698,40	1 ud.	541
116.161.21.1	539,40	1 ud.	541
116.161.SN.1	751,10	1 ud.	541
116.162.14.1	721,60	1 ud.	541
116.162.21.1	565,20	1 ud.	541
116.162.SN.1	774,30	1 ud.	541
116.163.14.1	698,40	1 ud.	551
116.163.21.1	539,40	1 ud.	551
116.163.SN.1	751,10	1 ud.	551
116.164.14.1	721,60	1 ud.	551
116.164.21.1	565,20	1 ud.	551
116.164.SN.1	774,30	1 ud.	551
116.165.14.1	930,60	1 ud.	559
116.165.21.1	796,30	1 ud.	559
116.165.SN.1	983,30	1 ud.	559
116.166.14.1	953,80	1 ud.	559
116.166.21.1	821,90	1 ud.	559
116.166.SN.1	1006,50	1 ud.	559
116.171.14.1	698,40	1 ud.	545
116.171.21.1	539,40	1 ud.	545
116.171.SN.1	751,10	1 ud.	545
116.172.14.1	721,60	1 ud.	545
116.172.21.1	565,20	1 ud.	545
116.172.SN.1	774,30	1 ud.	545
116.173.14.1	698,40	1 ud.	555
116.173.21.1	539,40	1 ud.	555
116.173.SN.1	751,10	1 ud.	555
116.174.14.1	721,60	1 ud.	555
116.174.21.1	565,20	1 ud.	555
116.174.SN.1	774,30	1 ud.	555
116.175.14.1	930,60	1 ud.	563
116.175.21.1	796,30	1 ud.	563
116.175.SN.1	983,30	1 ud.	563
116.176.14.1	953,80	1 ud.	563
116.176.21.1	821,90	1 ud.	563
116.176.SN.1	1006,50	1 ud.	563
116.181.14.1	581,40	1 ud.	543
116.181.21.1	410,10	1 ud.	543
116.181.SN.1	634,10	1 ud.	543
116.182.14.1	593,00	1 ud.	543
116.182.21.1	422,90	1 ud.	543
116.182.SN.1	645,70	1 ud.	543
116.183.14.1	581,40	1 ud.	553
116.183.21.1	410,10	1 ud.	553
116.183.SN.1	634,10	1 ud.	553
116.184.14.1	593,00	1 ud.	553
116.184.21.1	422,90	1 ud.	553
116.184.SN.1	645,70	1 ud.	553
116.185.14.1	813,60	1 ud.	561
116.185.21.1	666,80	1 ud.	561
116.185.SN.1	866,30	1 ud.	561

Referência	Preço (€)	UMV	Página
116.186.14.1	825,20	1 ud.	561
116.186.21.1	679,70	1 ud.	561
116.186.SN.1	877,90	1 ud.	561
116.191.14.1	581,40	1 ud.	547
116.191.21.1	410,10	1 ud.	547
116.191.SN.1	634,10	1 ud.	547
116.192.14.1	593,00	1 ud.	547
116.192.21.1	422,90	1 ud.	547
116.192.SN.1	645,70	1 ud.	547
116.193.14.1	581,40	1 ud.	557
116.193.21.1	410,10	1 ud.	557
116.193.SN.1	634,10	1 ud.	557
116.194.14.1	593,00	1 ud.	557
116.194.21.1	422,90	1 ud.	557
116.194.SN.1	645,70	1 ud.	557
116.195.14.1	813,60	1 ud.	565
116.195.21.1	666,80	1 ud.	565
116.195.SN.1	866,30	1 ud.	565
116.196.14.1	825,20	1 ud.	565
116.196.21.1	679,70	1 ud.	565
116.196.SN.1	877,90	1 ud.	565
116.207.21.1	316,95	1 ud.	313
116.207.21.1	316,95	1 ud.	566
116.207.79.1	316,95	1 ud.	313
116.207.79.1	316,95	1 ud.	566
116.207.FY.1	316,95	1 ud.	313
116.207.FY.1	316,95	1 ud.	566
116.207.SX.1	316,95	1 ud.	313
116.207.SX.1	316,95	1 ud.	566
116.208.21.1	479,20	1 ud.	313
116.208.21.1	479,20	1 ud.	558
116.209.21.1	490,45	1 ud.	313
116.209.21.1	490,45	1 ud.	548
116.261.14.1	627,80	1 ud.	569
116.261.21.1	461,50	1 ud.	569
116.261.SN.1	680,50	1 ud.	569
116.262.14.1	639,40	1 ud.	569
116.262.21.1	474,40	1 ud.	569
116.262.SN.1	692,10	1 ud.	569
116.263.14.1	627,80	1 ud.	573
116.263.21.1	461,50	1 ud.	573
116.263.SN.1	680,50	1 ud.	573
116.264.14.1	639,40	1 ud.	573
116.264.21.1	474,40	1 ud.	573
116.264.SN.1	692,10	1 ud.	573
116.265.14.1	860,00	1 ud.	577
116.265.21.1	718,10	1 ud.	577
116.265.SN.1	912,70	1 ud.	577
116.266.14.1	871,70	1 ud.	577
116.266.21.1	730,90	1 ud.	577
116.266.SN.1	924,30	1 ud.	577
116.271.14.1	627,80	1 ud.	571
116.271.21.1	461,50	1 ud.	571
116.271.SN.1	680,50	1 ud.	571

Referência	Preço (€)	UMV	Página
116.272.14.1	639,40	1 ud.	571
116.272.21.1	474,40	1 ud.	571
116.272.SN.1	692,10	1 ud.	571
116.273.14.1	627,80	1 ud.	575
116.273.21.1	461,50	1 ud.	575
116.273.SN.1	680,50	1 ud.	575
116.274.14.1	639,40	1 ud.	575
116.274.21.1	474,40	1 ud.	575
116.274.SN.1	692,10	1 ud.	575
116.275.14.1	860,00	1 ud.	579
116.275.21.1	718,10	1 ud.	579
116.275.SN.1	912,70	1 ud.	579
116.276.14.1	871,70	1 ud.	579
116.276.21.1	730,90	1 ud.	579
116.276.SN.1	924,30	1 ud.	579
116.281.14.1	651,10	1 ud.	569
116.281.21.1	487,20	1 ud.	569
116.281.SN.1	703,70	1 ud.	569
116.282.14.1	662,60	1 ud.	569
116.282.21.1	499,90	1 ud.	569
116.282.SN.1	715,30	1 ud.	569
116.283.14.1	651,10	1 ud.	573
116.283.21.1	474,80	1 ud.	573
116.283.SN.1	703,70	1 ud.	573
116.284.14.1	662,60	1 ud.	573
116.284.21.1	499,90	1 ud.	573
116.284.SN.1	715,30	1 ud.	573
116.285.14.1	883,30	1 ud.	577
116.285.21.1	743,90	1 ud.	577
116.285.SN.1	935,90	1 ud.	577
116.286.14.1	894,80	1 ud.	577
116.286.21.1	756,70	1 ud.	577
116.286.SN.1	947,50	1 ud.	577
116.291.14.1	651,10	1 ud.	571
116.291.21.1	487,20	1 ud.	571
116.291.SN.1	703,70	1 ud.	571
116.292.14.1	662,60	1 ud.	571
116.292.21.1	499,90	1 ud.	571
116.292.SN.1	715,30	1 ud.	571
116.293.14.1	651,10	1 ud.	575
116.293.21.1	487,20	1 ud.	575
116.293.SN.1	703,70	1 ud.	575
116.294.14.1	662,60	1 ud.	575
116.294.21.1	499,90	1 ud.	575
116.294.SN.1	715,30	1 ud.	575
116.295.14.1	883,30	1 ud.	579
116.295.21.1	743,90	1 ud.	579
116.295.SN.1	935,90	1 ud.	579
116.296.14.1	894,80	1 ud.	579
116.296.21.1	756,70	1 ud.	579
116.296.SN.1	947,50	1 ud.	579
116.425.11.1	39,70	1 ud.	315
116.425.11.1	39,70	1 ud.	580
116.426.11.1	79,20	1 ud.	580

Referência	Preço (€)	UMV	Página
118.003.11.1	8,30	10 ud.	485
118.006.11.1	15,60	1 ud.	485
118.026.11.1	15,60	10 ud.	413
118.026.21.1	25,70	10 ud.	413
119.504.11.1	29,40	1 ud.	484
119.610.11.1	16,00	1 ud.	483
119.611.16.1	108,20	1 ud.	484
119.703.16.1	39,80	1 ud.	510
119.704.16.1	26,00	1 ud.	510
123.701.11.1	123,00	1 ud.	482
131.002.JK.5	880,60	1 ud.	477
131.002.JL.5	880,60	1 ud.	477
131.002.SI.5	912,40	1 ud.	477
131.002.SJ.6	886,60	1 ud.	477
131.002.SL.5	705,30	1 ud.	477
131.003.JK.5	880,60	1 ud.	476
131.003.JL.5	886,60	1 ud.	476
131.003.SI.5	925,20	1 ud.	476
131.003.SJ.6	886,60	1 ud.	476
131.003.SL.5	705,30	1 ud.	476
131.015.11.1	51,40	1 ud.	478
131.021.JK.5	886,60	1 ud.	475
131.021.JL.5	886,60	1 ud.	475
131.021.SI.5	912,40	1 ud.	475
131.021.SJ.6	886,60	1 ud.	475
131.021.SL.5	699,70	1 ud.	475
131.022.JK.5	886,60	1 ud.	474
131.022.JL.5	880,60	1 ud.	474
131.022.SI.5	912,40	1 ud.	474
131.022.SJ.6	865,90	1 ud.	474
131.022.SL.5	705,30	1 ud.	474
131.030.JK.5	774,50	1 ud.	479
131.030.JL.5	761,40	1 ud.	479
131.030.SI.5	813,60	1 ud.	479
131.030.SJ.6	774,50	1 ud.	479
131.081.11.1	39,80	1 ud.	478
136.430.11.1	41,00	1 ud.	483
136.531.11.1	47,10	1 ud.	482
136.736.00.3	9,00	30 ud.	488
136.737.00.1	11,70	30 ud.	488
136.916.21.1	21,70	35 ud.	489
146.202.11.1	4230,00	1 ud.	10
146.202.21.1	4230,00	1 ud.	10
146.212.11.1	5050,00	1 ud.	9
146.212.21.1	5050,00	1 ud.	9
146.222.11.1	2740,00	1 ud.	11
146.222.21.1	2740,00	1 ud.	11
146.222.JT.1	2980,00	1 ud.	11
146.250.01.1	2830,00	1 ud.	12
146.250.21.1	2830,00	1 ud.	12
146.292.11.1	2400,00	1 ud.	14
146.292.FW.1	2400,00	1 ud.	14
146.292.SI.1	2400,00	1 ud.	14
146.292.SJ.1	2400,00	1 ud.	14

Referência	Preço (€)	UMV	Página
146.310.11.1	2660,00	1 ud.	16
146.310.FW.1	2660,00	1 ud.	16
146.310.SI.1	2660,00	1 ud.	16
146.310.SJ.1	2660,00	1 ud.	16
146.350.01.1	880,00	1 ud.	13
147.020.00.1	66,00	1 ud.	22
147.030.11.1	90,20	1 ud.	22
147.030.21.1	112,80	1 ud.	22
147.035.00.1	76,80	1 ud.	25
147.036.00.1	100,80	1 ud.	25
147.038.SI.1	299,20	1 ud.	26
147.038.SJ.1	299,20	1 ud.	26
147.040.00.1	9,80	1 ud.	30
147.041.SI.1	295,00	1 ud.	26
147.041.SJ.1	295,00	1 ud.	26
147.042.11.1	254,20	1 ud.	25
147.043.00.1	32,50	1 ud.	23
147.045.00.1	32,80	1 ud.	27
147.047.00.1	30,90	1 ud.	30
147.048.00.1	73,90	1 ud.	31
147.049.00.1	167,10	1 ud.	24
147.072.00.1	58,60	1 ud.	31
147.076.01.1	37,45	1 ud.	29
147.077.00.1	47,85	1 ud.	23
147.078.00.1	40,95	1 ud.	24
147.081.P0.1	40,95	1 ud.	24
147.086.01.1	41,00	1 ud.	28
150.247.00.1	42,40	1 ud.	641
150.265.14.1	14,10	1 ud.	635
150.266.16.1	26,40	1 ud.	635
150.266.KJ.1	26,40	1 ud.	635
150.552.21.1	52,00	1 ud.	633
150.559.00.1	46,70	1 ud.	635
150.563.00.1	41,50	1 ud.	634
150.583.21.1	50,60	1 ud.	634
150.684.21.1	26,60	10 ud.	632
150.689.21.1	26,00	10 ud.	633
150.712.21.6	160,10	1 ud.	342
150.712.21.6	160,10	1 ud.	638
150.713.21.6	181,70	1 ud.	342
150.713.21.6	181,70	1 ud.	639
150.765.21.6	78,90	1 ud.	342
150.765.21.6	78,90	1 ud.	640
150.766.21.6	101,00	1 ud.	641
150.767.21.6	101,00	1 ud.	640
150.824.21.6	69,20	1 ud.	342
150.824.21.6	69,20	1 ud.	636
150.825.21.6	90,90	1 ud.	342
150.825.21.6	90,90	1 ud.	637
151.034.11.1	22,20	1 ud.	621
151.034.14.1	37,95	1 ud.	621
151.034.21.1	37,70	10 ud.	69
151.034.21.1	37,70	10 ud.	621
151.035.11.1	20,20	1 ud.	621

Referência	Preço (€)	UMV	Página
151.035.14.1	37,95	1 ud.	621
151.035.21.1	37,70	10 ud.	69
151.035.21.1	37,70	10 ud.	621
151.107.11.1	12,40	1 ud.	620
151.108.11.1	9,30	20 ud.	620
151.108.21.1	33,10	20 ud.	620
151.113.11.1	10,30	20 ud.	620
151.116.11.1	39,90	1 ud.	69
151.116.11.1	39,90	1 ud.	622
151.117.11.1	36,70	1 ud.	69
151.117.11.1	36,70	1 ud.	622
151.120.11.1	60,10	1 ud.	623
151.120.21.1	75,70	1 ud.	623
152.013.21.1	68,40	1 ud.	135
152.013.21.1	68,40	1 ud.	626
152.018.00.1	68,50	1 ud.	69
152.018.00.1	68,50	1 ud.	625
152.049.21.1	93,10	1 ud.	135
152.049.21.1	93,10	1 ud.	622
152.050.21.1	74,20	1 ud.	623
152.059.21.1	93,10	1 ud.	135
152.059.21.1	93,10	1 ud.	622
152.070.21.1	43,90	1 ud.	624
152.071.21.1	50,30	1 ud.	625
152.080.21.1	76,20	1 ud.	69
152.080.21.1	76,20	1 ud.	623
152.081.21.1	31,90	1 ud.	135
152.081.21.1	31,90	1 ud.	624
152.170.16.1	11,80	5 ud.	613
152.234.11.1	12,60	1 ud.	628
152.234.21.1	19,60	1 ud.	628
152.434.16.1	8,70	1 ud.	484
152.441.46.1	36,20	1 ud.	612
152.465.00.1	12,60	10 ud.	615
152.489.16.1	10,00	1 ud.	509
152.768.11.1	29,80	10 ud.	628
152.950.11.1	21,20	1 ud.	615
152.957.11.1	15,80	1 ud.	627
152.958.11.1	26,50	1 ud.	627
154.052.00.1	141,90	1 ud.	594
154.053.00.1	80,00	1 ud.	595
154.150.00.1	186,10	1 ud.	587
154.152.00.1	180,50	1 ud.	587
154.153.00.1	77,60	1 ud.	588
154.310.00.1	24,20	1 ud.	595
154.311.00.1	133,00	1 ud.	595
154.312.00.1	133,00	1 ud.	596
154.316.00.1	29,30	1 ud.	592
154.335.11.1	69,20	1 ud.	608
154.335.14.1	78,90	1 ud.	608
154.335.21.1	88,50	1 ud.	608
154.336.FW.1	110,40	1 ud.	607
154.337.FW.1	138,00	1 ud.	608
154.338.00.1	88,50	1 ud.	609

Referência	Preço (€)	UMV	Página
154.339.00.1	138,00	1 ud.	609
154.340.FW.1	109,10	1 ud.	609
154.341.FW.1	140,80	1 ud.	609
154.342.00.1	109,10	1 ud.	608
154.440.39.1	532,50	1 ud.	592
154.440.KS.1	532,50	1 ud.	592
154.440.QC.1	532,50	1 ud.	592
154.441.39.1	686,20	1 ud.	592
154.441.KS.1	686,20	1 ud.	592
154.441.QC.1	686,20	1 ud.	592
154.446.KS.1	335,00	1 ud.	590
154.446.QC.1	430,70	1 ud.	590
154.447.KS.1	478,50	1 ud.	590
154.447.QC.1	574,20	1 ud.	590
154.450.KS.1	257,80	1 ud.	589
154.451.KS.1	386,60	1 ud.	589
154.453.KS.1	490,80	1 ud.	589
154.455.00.1	235,00	1 ud.	589
154.458.00.1	358,80	1 ud.	591
154.459.00.1	518,20	1 ud.	591
156.050.00.1	10,00	10 ud.	389
240.938.00.1	20,50	10 ud.	443
241.993.01.1	36,40	1 ud.	69
241.993.01.1	36,40	1 ud.	616
241.993.21.1	24,10	1 ud.	69
241.993.21.1	24,10	1 ud.	616
242.018.00.1	4,70	10 ud.	485
242.309.00.1	106,50	1 ud.	388
242.313.00.1	2,10	30 ud.	489
242.413.00.1	42,00	1 ud.	28
242.546.00.1	10,20	1 ud.	29
242.547.00.1	13,50	1 ud.	30
242.837.00.1	55,40	1 ud.	28
242.839.P0.1	44,50	1 ud.	23
242.999.00.1	36,20	1 ud.	31
243.168.00.1	11,70	1 ud.	432
243.173.00.1	42,60	1 ud.	27
243.272.00.1	39,60	1 ud.	414
243.625.00.1	7,90	1 ud.	580
243.635.00.1	7,90	1 ud.	315
243.635.00.1	7,90	1 ud.	580
243.636.00.1	7,90	1 ud.	580
243.637.00.1	7,90	1 ud.	580
243.638.00.1	7,90	1 ud.	580
243.970.00.1	43,20	1 ud.	445
243.989.JT.2	393,60	1 ud.	62
244.120.00.1	25,00	1 ud.	436
244.900.00.1	4,80	1 ud.	445
244.999.00.1	26,80	1 ud.	471
245.451.11.1	87,90	1 ud.	41
245.464.JT.1	202,40	1 ud.	173
249.801.00.1	78,20	1 ud.	27
388.351.29.1	44,20	1 ud.	615
388.352.29.1	16,40	1 ud.	478

Referência	Preço (€)	UMV	Página
388.353.29.1	25,30	1 ud.	614
388.402.00.1	14,70	1 ud.	614
405.012.00.1	76,50	1 ud.	613
405.116.00.1	76,50	1 ud.	613
457.408.00.5	127,60	1 ud.	402
457.534.00.1	324,60	1 ud.	407
457.536.00.1	349,80	1 ud.	408
457.606.00.1	279,80	1 ud.	405
457.608.00.5	113,50	1 ud.	402
457.611.00.1	250,70	1 ud.	404
457.686.00.1	211,00	1 ud.	406
457.872.26.1	36,50	5 ud.	409
500.133.00.1	109,50	1 ud.	278
500.151.01.1	362,40	1 ud.	225
500.153.01.1	240,85	1 ud.	249
500.187.01.1	98,00	1 ud.	270
500.188.01.1	119,60	1 ud.	270
500.201.01.1	663,20	1 ud.	62
500.202.01.1	688,75	1 ud.	62
500.202.JT.1	774,40	1 ud.	62
500.203.00.1	889,00	1 ud.	85
500.204.00.1	1056,20	1 ud.	85
500.208.01.1	218,55	1 ud.	202
500.209.01.1	190,90	1 ud.	205
500.222.01.1	102,90	1 ud.	184
500.223.01.1	567,00	1 ud.	186
500.224.01.1	567,00	1 ud.	186
500.225.01.1	467,70	1 ud.	185
500.226.01.1	467,70	1 ud.	185
500.229.01.1	135,10	1 ud.	185
500.237.01.1	125,25	1 ud.	204
500.238.01.1	106,60	1 ud.	204
500.239.01.1	97,05	1 ud.	205
500.240.01.1	132,50	1 ud.	205
500.249.00.2	193,10	1 ud.	185
500.249.01.1	213,00	1 ud.	185
500.250.01.1	311,90	1 ud.	185
500.251.01.1	311,90	1 ud.	185
500.252.01.1	311,90	1 ud.	185
500.253.01.1	467,70	1 ud.	185
500.254.01.1	228,10	1 ud.	495
500.256.01.1	107,80	1 ud.	184
500.259.01.1	119,30	1 ud.	185
500.260.01.1	115,30	1 ud.	218
500.261.01.1	251,60	1 ud.	275
500.262.01.1	307,20	1 ud.	274
500.263.01.1	151,40	1 ud.	265
500.264.01.1	98,10	1 ud.	231
500.265.01.1	161,40	1 ud.	217
500.266.01.1	92,40	1 ud.	252
500.267.01.1	92,40	1 ud.	252
500.268.01.1	89,00	1 ud.	230
500.269.01.1	86,50	1 ud.	231
500.270.01.1	126,70	1 ud.	249

Referência	Preço (€)	UMV	Página
500.271.01.1	109,50	1 ud.	254
500.275.01.1	172,70	1 ud.	248
500.280.01.1	194,60	1 ud.	265
500.281.01.1	197,60	1 ud.	227
500.282.01.1	142,10	1 ud.	226
500.283.01.1	246,90	1 ud.	226
500.284.01.1	226,90	1 ud.	278
500.285.01.1	369,90	1 ud.	224
500.286.01.1	208,25	1 ud.	223
500.287.01.1	248,10	1 ud.	225
500.289.01.1	145,80	1 ud.	232
500.290.01.1	75,00	1 ud.	237
500.290.01.3	68,00	1 ud.	237
500.290.01.9	68,00	1 ud.	237
500.291.01.1	75,00	1 ud.	237
500.292.01.1	126,70	1 ud.	270
500.294.01.1	63,40	1 ud.	210
500.295.01.1	63,40	1 ud.	210
500.297.01.1	92,40	1 ud.	212
500.297.01.8	83,70	1 ud.	212
500.299.01.1	100,80	1 ud.	237
500.299.01.8	91,50	1 ud.	237
500.299.01.9	91,50	1 ud.	237
500.300.01.1	77,90	1 ud.	237
500.300.01.3	70,60	1 ud.	237
500.300.01.8	70,60	1 ud.	237
500.300.01.9	70,60	1 ud.	237
500.301.01.1	70,30	1 ud.	236
500.302.01.1	103,80	1 ud.	270
500.304.01.1	74,60	1 ud.	212
500.305.01.1	87,50	1 ud.	212
500.305.01.8	84,90	1 ud.	212
500.305.01.9	77,80	1 ud.	212
500.310.01.1	70,30	1 ud.	236
500.310.01.3	63,80	1 ud.	236
500.311.01.1	98,10	1 ud.	212
500.312.01.1	98,10	1 ud.	212
500.315.01.1	75,10	1 ud.	212
500.315.01.9	68,00	1 ud.	212
500.316.01.1	47,00	1 ud.	236
500.318.01.1	52,00	1 ud.	259
500.319.01.1	52,00	1 ud.	259
500.320.01.1	48,30	1 ud.	210
500.322.01.1	53,20	1 ud.	236
500.322.01.3	50,60	1 ud.	236
500.324.01.1	48,40	1 ud.	210
500.326.01.1	54,00	1 ud.	211
500.327.01.1	80,70	1 ud.	211
500.328.01.1	59,00	1 ud.	238
500.329.01.1	53,30	1 ud.	213
500.330.01.1	33,10	1 ud.	228
500.331.01.1	44,10	1 ud.	228
500.332.01.1	54,90	1 ud.	250
500.333.01.1	64,25	1 ud.	229

Referência	Preço (€)	UMV	Página
500.334.01.1	82,40	1 ud.	251
500.335.01.1	79,20	1 ud.	229
500.336.01.1	98,80	1 ud.	251
500.337.01.1	44,55	1 ud.	229
500.338.01.1	60,40	1 ud.	251
500.339.01.1	109,80	1 ud.	230
500.340.01.1	83,70	1 ud.	280
500.341.01.1	51,60	1 ud.	213
500.342.01.1	56,10	1 ud.	238
500.343.01.1	206,20	1 ud.	494
500.344.01.1	183,90	1 ud.	494
500.349.01.1	183,40	1 ud.	264
500.350.00.1	326,00	1 ud.	192
500.350.JK.1	326,00	1 ud.	192
500.350.JL.1	326,00	1 ud.	192
500.350.JR.1	326,00	1 ud.	192
500.351.00.1	326,00	1 ud.	192
500.351.JK.1	326,00	1 ud.	192
500.351.JL.1	326,00	1 ud.	192
500.351.JR.1	326,00	1 ud.	192
500.352.00.1	600,90	1 ud.	194
500.352.JK.1	600,90	1 ud.	194
500.352.JL.1	600,90	1 ud.	194
500.352.JR.1	600,90	1 ud.	194
500.353.00.1	669,10	1 ud.	194
500.353.JK.1	669,10	1 ud.	194
500.353.JL.1	669,10	1 ud.	194
500.353.JR.1	669,10	1 ud.	194
500.354.00.1	751,00	1 ud.	194
500.354.JK.1	751,00	1 ud.	194
500.354.JL.1	751,00	1 ud.	194
500.354.JR.1	751,00	1 ud.	194
500.355.00.1	991,90	1 ud.	194
500.355.JK.1	991,90	1 ud.	194
500.355.JL.1	991,90	1 ud.	194
500.355.JR.1	991,90	1 ud.	194
500.356.00.1	991,90	1 ud.	195
500.356.JK.1	991,90	1 ud.	195
500.356.JL.1	991,90	1 ud.	195
500.356.JR.1	991,90	1 ud.	195
500.357.00.1	552,70	1 ud.	197
500.357.JK.1	552,70	1 ud.	197
500.357.JL.1	552,70	1 ud.	197
500.357.JR.1	552,70	1 ud.	197
500.358.00.1	298,90	1 ud.	198
500.358.JK.1	298,20	1 ud.	198
500.358.JL.1	303,60	1 ud.	198
500.358.JR.1	289,10	1 ud.	198
500.359.00.1	384,70	1 ud.	197
500.359.JK.1	379,40	1 ud.	197
500.359.JL.1	384,70	1 ud.	197
500.359.JR.1	374,40	1 ud.	197
500.360.00.1	384,70	1 ud.	197
500.360.JK.1	379,40	1 ud.	197

Referência	Preço (€)	UMV	Página
500.360.JL.1	384,70	1 ud.	197
500.360.JR.1	374,40	1 ud.	197
500.361.00.1	467,70	1 ud.	196
500.361.JK.1	467,70	1 ud.	196
500.361.JL.1	467,70	1 ud.	196
500.361.JR.1	467,70	1 ud.	196
500.362.00.1	164,50	1 ud.	198
500.362.JK.1	164,50	1 ud.	198
500.362.JL.1	164,50	1 ud.	198
500.362.JR.1	164,50	1 ud.	198
500.363.00.1	354,50	1 ud.	192
500.363.JK.1	354,50	1 ud.	192
500.363.JL.1	354,50	1 ud.	192
500.363.JR.1	354,50	1 ud.	192
500.364.00.1	354,50	1 ud.	192
500.364.JK.1	354,50	1 ud.	192
500.364.JL.1	354,50	1 ud.	192
500.364.JR.1	354,50	1 ud.	192
500.365.00.1	382,80	1 ud.	193
500.365.JK.1	382,80	1 ud.	193
500.365.JL.1	382,80	1 ud.	193
500.365.JR.1	382,80	1 ud.	193
500.366.00.1	382,80	1 ud.	193
500.366.JK.1	382,80	1 ud.	193
500.366.JL.1	382,80	1 ud.	193
500.366.JR.1	382,80	1 ud.	193
500.368.01.1	108,20	1 ud.	267
500.377.01.2	213,10	1 ud.	264
500.379.01.1	242,20	1 ud.	203
500.393.01.1	222,65	1 ud.	222
500.409.01.1	262,70	1 ud.	174
500.478.01.1	237,20	1 ud.	266
500.483.01.1	217,80	1 ud.	255
500.486.01.1	263,80	1 ud.	277
500.489.01.1	286,50	1 ud.	250
500.500.01.1	462,60	1 ud.	88
500.501.01.1	389,60	1 ud.	89
500.502.00.1	435,80	1 ud.	76
500.502.01.1	442,00	1 ud.	76
500.502.43.1	405,50	1 ud.	76
500.503.00.1	889,00	1 ud.	83
500.503.01.1	901,90	1 ud.	83
500.503.43.1	827,60	1 ud.	83
500.504.00.1	814,40	1 ud.	84
500.504.01.1	735,80	1 ud.	84
500.504.43.1	676,80	1 ud.	84
500.505.00.1	543,90	1 ud.	77
500.505.01.1	551,80	1 ud.	77
500.505.43.1	506,30	1 ud.	77
500.506.00.1	770,90	1 ud.	78
500.506.01.1	782,10	1 ud.	78
500.506.43.1	718,00	1 ud.	78
500.507.00.1	634,60	1 ud.	84
500.507.01.1	643,80	1 ud.	84

Referência	Preço (€)	UMV	Página
500.507.43.1	593,90	1 ud.	84
500.508.00.1	661,90	1 ud.	77
500.508.01.1	671,40	1 ud.	77
500.508.43.1	617,00	1 ud.	77
500.509.00.1	997,20	1 ud.	78
500.509.01.1	1011,60	1 ud.	78
500.509.43.1	929,40	1 ud.	78
500.513.00.1	661,90	1 ud.	79
500.513.01.1	671,40	1 ud.	79
500.513.43.1	617,00	1 ud.	79
500.514.00.1	661,90	1 ud.	79
500.514.01.1	671,40	1 ud.	79
500.514.43.1	617,00	1 ud.	79
500.515.00.1	997,20	1 ud.	80
500.515.01.1	1011,60	1 ud.	80
500.515.43.1	929,40	1 ud.	80
500.516.00.1	997,20	1 ud.	80
500.516.01.1	1011,60	1 ud.	80
500.516.43.1	1072,90	1 ud.	80
500.517.00.1	834,30	1 ud.	81
500.517.01.1	846,40	1 ud.	81
500.517.43.1	777,70	1 ud.	81
500.518.00.1	1269,20	1 ud.	82
500.518.01.1	1287,50	1 ud.	82
500.518.43.1	1186,60	1 ud.	82
500.519.00.1	827,60	1 ud.	85
500.520.00.1	653,70	1 ud.	85
500.521.00.1	709,10	1 ud.	85
500.522.00.1	800,90	1 ud.	85
500.523.00.1	58,10	1 ud.	87
500.524.00.1	98,10	1 ud.	87
500.525.00.1	74,20	1 ud.	86
500.526.00.1	78,30	1 ud.	86
500.527.00.1	78,60	1 ud.	86
500.528.01.1	199,20	1 ud.	70
500.529.01.1	200,60	1 ud.	70
500.530.01.1	304,20	1 ud.	70
500.531.01.1	508,40	1 ud.	70
500.532.01.1	528,90	1 ud.	70
500.533.01.1	543,20	1 ud.	71
500.534.01.1	564,50	1 ud.	71
500.535.01.1	543,20	1 ud.	71
500.536.01.1	564,50	1 ud.	71
500.537.01.1	154,30	1 ud.	88
500.550.01.1	715,90	1 ud.	70
500.551.01.1	737,00	1 ud.	70
500.552.01.1	737,00	1 ud.	70
500.592.00.1	1223,90	1 ud.	334
500.593.00.1	866,60	1 ud.	335
500.594.00.1	1045,30	1 ud.	334
500.602.01.2	387,55	1 ud.	124
500.603.01.2	268,95	1 ud.	126
500.604.01.2	98,95	1 ud.	124
500.605.01.2	161,35	1 ud.	124

Referência	Preço (€)	UMV	Página
500.620.01.2	205,70	1 ud.	97
500.621.01.2	209,30	1 ud.	97
500.622.01.2	345,30	1 ud.	98
500.623.01.2	474,70	1 ud.	98
500.624.01.2	474,70	1 ud.	98
500.627.01.2	736,50	1 ud.	99
500.628.01.2	736,50	1 ud.	99
500.631.01.2	209,00	1 ud.	98
500.632.01.2	374,10	1 ud.	99
500.635.01.2	160,30	1 ud.	96
500.636.01.2	158,00	1 ud.	96
500.644.00.2	992,20	1 ud.	100
500.645.00.2	1094,30	1 ud.	100
500.646.00.2	1232,30	1 ud.	100
500.648.00.2	84,00	1 ud.	100
500.649.01.2	207,10	1 ud.	119
500.649.16.1	211,80	1 ud.	119
500.649.JK.2	206,70	1 ud.	119
500.649.JL.2	220,00	1 ud.	119
500.657.00.2	168,80	1 ud.	121
500.658.00.2	149,20	1 ud.	121
500.660.01.2	137,10	1 ud.	124
500.670.01.1	143,80	1 ud.	165
500.676.00.1	48,60	1 ud.	244
500.677.00.1	42,30	1 ud.	199
500.678.00.1	51,10	1 ud.	199
500.681.01.1	192,90	1 ud.	294
500.682.01.1	192,90	1 ud.	294
500.683.00.2	321,20	12 ud.	201
500.685.01.1	333,20	12 ud.	202
500.687.01.1	137,10	1 ud.	204
500.688.01.1	151,25	1 ud.	205
500.690.01.1	414,70	1 ud.	63
500.690.JT.1	479,70	1 ud.	63
500.693.01.2	404,80	1 ud.	274
500.694.01.2	404,80	1 ud.	218
500.700.01.2	76,75	1 ud.	290
500.701.01.2	81,05	1 ud.	290
500.702.01.2	81,05	1 ud.	290
500.703.01.2	85,30	1 ud.	290
500.704.01.2	81,05	1 ud.	290
500.705.01.2	85,30	1 ud.	290
500.706.01.2	85,30	1 ud.	290
500.707.01.2	89,55	1 ud.	290
500.708.01.2	84,25	1 ud.	291
500.709.01.2	88,90	1 ud.	291
500.710.01.2	88,90	1 ud.	291
500.711.01.2	93,60	1 ud.	291
500.712.01.2	88,90	1 ud.	292
500.713.01.2	93,60	1 ud.	292
500.714.01.2	93,60	1 ud.	292
500.715.01.2	98,30	1 ud.	292
500.716.01.2	89,45	1 ud.	291
500.717.01.2	94,45	1 ud.	291

Referência	Preço (€)	UMV	Página
500.718.01.2	94,45	1 ud.	291
500.719.01.2	99,40	1 ud.	291
500.720.01.2	94,45	1 ud.	292
500.721.01.2	99,40	1 ud.	292
500.722.01.2	99,40	1 ud.	292
500.723.01.2	104,35	1 ud.	292
500.724.01.2	96,95	1 ud.	292
500.725.01.2	102,30	1 ud.	292
500.726.01.2	102,30	1 ud.	292
500.727.01.2	107,70	1 ud.	292
500.728.01.2	102,15	1 ud.	292
500.729.01.2	107,85	1 ud.	292
500.730.01.2	107,85	1 ud.	292
500.731.01.2	113,50	1 ud.	292
500.732.01.2	107,85	1 ud.	293
500.733.01.2	113,50	1 ud.	293
500.734.01.2	113,50	1 ud.	293
500.735.01.2	119,20	1 ud.	293
500.736.01.2	144,35	1 ud.	293
500.737.01.2	156,95	1 ud.	293
500.738.01.2	156,85	1 ud.	293
500.739.01.2	165,20	1 ud.	293
500.740.01.2	157,15	1 ud.	294
500.741.01.2	165,40	1 ud.	294
500.742.01.2	165,40	1 ud.	294
500.743.01.2	173,65	1 ud.	294
500.744.01.2	84,35	1 ud.	295
500.745.01.2	89,00	1 ud.	295
500.746.01.2	89,00	1 ud.	295
500.747.01.2	93,70	1 ud.	295
500.748.01.2	89,45	1 ud.	296
500.749.01.2	94,45	1 ud.	296
500.750.01.2	94,45	1 ud.	296
500.751.01.2	99,40	1 ud.	296
500.752.01.2	94,60	1 ud.	296
500.753.01.2	99,85	1 ud.	296
500.754.01.2	99,85	1 ud.	296
500.755.01.2	105,10	1 ud.	296
500.756.01.2	104,85	1 ud.	296
500.757.01.2	110,70	1 ud.	296
500.758.01.2	110,70	1 ud.	296
500.759.01.2	116,50	1 ud.	296
500.760.01.2	104,85	1 ud.	297
500.761.01.2	110,70	1 ud.	297
500.762.01.2	110,70	1 ud.	297
500.763.01.2	116,50	1 ud.	297
500.764.01.2	109,80	1 ud.	297
500.765.01.2	115,90	1 ud.	297
500.766.01.2	115,90	1 ud.	297
500.767.01.2	122,00	1 ud.	297
500.768.01.2	153,20	1 ud.	286
500.769.01.2	161,70	1 ud.	286
500.770.01.2	170,20	1 ud.	286
500.771.01.2	166,05	1 ud.	287

Referência	Preço (€)	UMV	Página
500.772.01.2	173,60	1 ud.	287
500.773.01.2	192,90	1 ud.	287
500.774.01.2	171,35	1 ud.	288
500.775.01.2	175,30	1 ud.	288
500.776.01.2	184,50	1 ud.	288
500.777.01.2	180,55	1 ud.	288
500.778.01.2	200,60	1 ud.	288
500.779.01.2	176,15	1 ud.	289
500.780.01.2	194,85	1 ud.	289
500.781.01.2	204,20	1 ud.	289
500.782.01.2	170,20	1 ud.	295
500.783.01.2	170,20	1 ud.	295
500.785.00.1	197,50	1 ud.	270
500.786.00.1	197,50	1 ud.	270
500.787.01.1	197,50	1 ud.	270
500.788.01.1	245,20	1 ud.	270
500.789.01.1	245,20	1 ud.	270
500.790.01.1	245,20	1 ud.	270
500.791.01.1	364,30	1 ud.	276
500.792.01.1	385,40	1 ud.	276
500.793.01.1	111,90	1 ud.	280
500.794.01.1	92,70	1 ud.	281
500.833.01.1	176,05	1 ud.	88
500.835.01.1	187,00	1 ud.	165
500.837.01.1	144,40	1 ud.	173
500.840.00.1	240,20	1 ud.	204
500.841.00.1	201,00	1 ud.	206
500.957.00.7	444,60	1 ud.	281
501.156.00.1	51,80	1 ud.	309
501.157.00.1	57,00	1 ud.	309
501.159.00.1	750,20	1 ud.	299
501.160.00.1	750,20	1 ud.	299
501.162.00.1	750,20	1 ud.	299
501.163.00.1	750,20	1 ud.	299
501.165.00.1	836,30	1 ud.	299
501.166.00.1	836,30	1 ud.	299
501.168.00.1	836,30	1 ud.	299
501.169.00.1	836,30	1 ud.	299
501.171.00.1	1308,50	1 ud.	300
501.172.00.1	1308,50	1 ud.	300
501.174.00.1	1308,50	1 ud.	300
501.175.00.1	1308,50	1 ud.	300
501.177.00.1	1414,10	1 ud.	300
501.178.00.1	1414,10	1 ud.	300
501.180.00.1	1414,10	1 ud.	300
501.181.00.1	1414,10	1 ud.	300
501.183.00.1	1447,50	1 ud.	301
501.184.00.1	1447,50	1 ud.	301
501.186.00.1	1447,50	1 ud.	301
501.187.00.1	1447,50	1 ud.	301
501.189.00.1	1552,80	1 ud.	301
501.190.00.1	1552,80	1 ud.	301
501.192.00.1	1552,80	1 ud.	301
501.193.00.1	1552,80	1 ud.	301

Referência	Preço (€)	UMV	Página
501.232.00.1	494,90	1 ud.	239
501.233.00.1	507,60	1 ud.	239
501.234.00.1	463,20	1 ud.	239
501.235.00.1	472,70	1 ud.	239
501.236.00.1	501,70	1 ud.	239
501.237.00.1	515,00	1 ud.	239
501.238.00.1	491,60	1 ud.	239
501.239.00.1	491,60	1 ud.	239
501.240.00.1	628,40	1 ud.	239
501.241.00.1	628,40	1 ud.	239
501.242.00.1	614,40	1 ud.	239
501.243.00.1	614,40	1 ud.	239
501.244.00.1	809,80	1 ud.	239
501.245.00.1	809,80	1 ud.	239
501.246.00.1	795,70	1 ud.	239
501.247.00.1	795,70	1 ud.	239
501.264.00.1	265,40	1 ud.	243
501.265.00.1	265,40	1 ud.	243
501.266.00.1	251,60	1 ud.	243
501.267.00.1	251,60	1 ud.	243
501.268.00.1	321,20	1 ud.	243
501.269.00.1	321,20	1 ud.	243
501.270.00.1	307,20	1 ud.	243
501.271.00.1	307,20	1 ud.	243
501.272.00.1	223,50	1 ud.	241
501.273.00.1	223,50	1 ud.	241
501.274.00.1	209,60	1 ud.	241
501.275.00.1	209,60	1 ud.	241
501.276.00.1	251,60	1 ud.	242
501.277.00.1	251,60	1 ud.	242
501.278.00.1	237,50	1 ud.	242
501.279.00.1	237,50	1 ud.	242
501.280.00.1	56,00	1 ud.	243
501.423.01.1	31,20	1 ud.	243
501.448.00.1	105,90	1 ud.	261
501.506.00.1	87,30	1 ud.	258
501.507.00.1	69,90	1 ud.	259
501.508.00.1	161,60	1 ud.	261
501.509.00.1	82,40	1 ud.	260
501.511.00.1	91,10	1 ud.	260
501.513.00.1	69,90	1 ud.	258
501.517.00.1	83,90	1 ud.	258
501.518.00.1	84,40	1 ud.	258
501.519.00.1	83,30	1 ud.	260
501.545.01.1	185,80	1 ud.	217
501.546.01.1	196,70	1 ud.	248
501.547.01.1	159,10	1 ud.	254
501.548.00.1	61,60	1 ud.	258
501.555.01.1	62,15	1 ud.	251
501.556.01.1	99,35	1 ud.	251
501.557.01.1	109,65	1 ud.	251
501.558.01.1	72,70	1 ud.	281
501.559.01.1	98,60	1 ud.	279
501.574.00.1	108,10	1 ud.	185

Referência	Preço (€)	UMV	Página
501.578.01.1	92,40	1 ud.	253
501.655.00.1	341,20	1 ud.	499
501.657.00.8	393,70	1 ud.	506
501.660.01.1	143,05	1 ud.	173
501.661.00.1	269,95	1 ud.	167
501.663.JT.1	521,20	1 ud.	168
501.664.00.1	361,30	12 ud.	167
501.732.00.1	115,90	1 ud.	185
501.750.00.1	229,35	12 ud.	216
501.843.00.1	249,40	1 ud.	139
501.843.00.3	255,30	1 ud.	139
501.844.00.1	329,20	1 ud.	139
501.844.00.3	329,20	1 ud.	139
501.845.00.1	470,20	1 ud.	139
501.845.00.3	470,20	1 ud.	139
501.846.00.1	681,20	1 ud.	139
501.846.00.3	681,20	1 ud.	139
501.877.00.1	49,60	1 ud.	266
501.878.00.1	69,50	1 ud.	266
501.880.00.1	544,70	1 ud.	97
501.880.00.3	544,70	1 ud.	97
501.880.00.5	544,70	1 ud.	97
501.898.00.1	204,15	1 ud.	175
501.928.01.1	57,10	1 ud.	267
501.930.01.1	93,30	1 ud.	267
501.931.00.1	84,40	1 ud.	266
501.995.00.1	178,80	1 ud.	232
502.036.00.1	189,80	1 ud.	222
502.300.01.1	383,70	1 ud.	146
502.300.01.2	383,70	1 ud.	146
502.300.01.3	383,70	1 ud.	146
502.300.JH.1	383,70	1 ud.	146
502.300.JK.1	383,70	1 ud.	146
502.300.JL.1	383,70	1 ud.	146
502.300.JR.1	383,70	1 ud.	146
502.301.01.1	383,70	1 ud.	146
502.301.01.2	383,70	1 ud.	146
502.301.01.3	383,70	1 ud.	146
502.301.JH.1	383,70	1 ud.	146
502.301.JK.1	383,70	1 ud.	146
502.301.JL.1	383,70	1 ud.	146
502.301.JR.1	383,70	1 ud.	146
502.302.01.1	462,00	1 ud.	147
502.302.01.2	462,00	1 ud.	147
502.302.01.3	462,00	1 ud.	147
502.302.JH.1	462,00	1 ud.	147
502.302.JK.1	462,00	1 ud.	147
502.302.JL.1	462,00	1 ud.	147
502.302.JR.1	462,00	1 ud.	147
502.303.01.1	623,70	1 ud.	150
502.303.01.2	623,70	1 ud.	150
502.303.01.3	623,70	1 ud.	150
502.303.JH.1	623,70	1 ud.	150
502.303.JK.1	623,70	1 ud.	150

Referência	Preço (€)	UMV	Página
502.303.JL.1	623,70	1 ud.	150
502.303.JR.1	623,70	1 ud.	150
502.304.01.1	700,90	1 ud.	150
502.304.01.2	700,90	1 ud.	150
502.304.01.3	700,90	1 ud.	150
502.304.JH.1	700,90	1 ud.	150
502.304.JK.1	700,90	1 ud.	150
502.304.JL.1	700,90	1 ud.	150
502.304.JR.1	700,90	1 ud.	150
502.305.01.1	785,70	1 ud.	150
502.305.01.2	785,70	1 ud.	150
502.305.01.3	785,70	1 ud.	150
502.305.JH.1	785,70	1 ud.	150
502.305.JK.1	785,70	1 ud.	150
502.305.JL.1	785,70	1 ud.	150
502.305.JR.1	785,70	1 ud.	150
502.306.01.1	1022,00	1 ud.	151
502.306.01.2	1022,00	1 ud.	151
502.306.01.3	1022,00	1 ud.	151
502.306.JH.1	1022,00	1 ud.	151
502.306.JK.1	1022,00	1 ud.	151
502.306.JL.1	1022,00	1 ud.	151
502.306.JR.1	1022,00	1 ud.	151
502.309.01.1	1052,80	1 ud.	153
502.309.01.2	1052,80	1 ud.	153
502.309.01.3	1052,80	1 ud.	153
502.309.JH.1	1052,80	1 ud.	153
502.309.JK.1	1052,80	1 ud.	153
502.309.JL.1	1052,80	1 ud.	153
502.309.JR.1	1052,80	1 ud.	153
502.310.01.1	433,80	1 ud.	148
502.310.01.2	433,80	1 ud.	148
502.310.01.3	433,80	1 ud.	148
502.310.JH.1	433,80	1 ud.	148
502.310.JK.1	433,80	1 ud.	148
502.310.JL.1	433,80	1 ud.	148
502.310.JR.1	433,80	1 ud.	148
502.311.01.1	500,10	1 ud.	148
502.311.01.2	500,10	1 ud.	148
502.311.01.3	500,10	1 ud.	148
502.311.JH.1	500,10	1 ud.	148
502.311.JK.1	500,10	1 ud.	148
502.311.JL.1	500,10	1 ud.	148
502.311.JR.1	500,10	1 ud.	148
502.312.01.1	561,20	1 ud.	148
502.312.01.2	561,20	1 ud.	148
502.312.01.3	561,20	1 ud.	148
502.312.JH.1	561,20	1 ud.	148
502.312.JK.1	561,20	1 ud.	148
502.312.JL.1	561,20	1 ud.	148
502.312.JR.1	561,20	1 ud.	148
502.313.01.1	645,30	1 ud.	149
502.313.01.2	645,30	1 ud.	149
502.313.01.3	645,30	1 ud.	149

Referência	Preço (€)	UMV	Página
502.313.JH.1	645,30	1 ud.	149
502.313.JK.1	645,30	1 ud.	149
502.313.JL.1	645,30	1 ud.	149
502.313.JR.1	645,30	1 ud.	149
502.314.01.1	660,30	1 ud.	152
502.314.01.2	660,30	1 ud.	152
502.314.01.3	660,30	1 ud.	152
502.314.JH.1	660,30	1 ud.	152
502.314.JK.1	660,30	1 ud.	152
502.314.JL.1	660,30	1 ud.	152
502.314.JR.1	660,30	1 ud.	152
502.315.01.1	568,80	1 ud.	157
502.315.01.2	574,80	1 ud.	157
502.315.01.3	568,80	1 ud.	157
502.315.JH.1	568,80	1 ud.	157
502.315.JK.1	568,80	1 ud.	157
502.315.JL.1	584,10	1 ud.	157
502.315.JR.1	568,80	1 ud.	157
502.316.01.1	757,20	1 ud.	49
502.316.01.2	785,35	1 ud.	49
502.316.01.3	757,20	1 ud.	49
502.316.JH.1	757,20	1 ud.	49
502.316.JK.1	757,20	1 ud.	49
502.316.JK.2	785,35	1 ud.	49
502.316.JL.1	757,20	1 ud.	49
502.316.JR.1	757,20	1 ud.	49
502.317.01.1	757,20	1 ud.	50
502.317.01.2	785,35	1 ud.	50
502.317.01.3	757,20	1 ud.	50
502.317.JH.1	757,20	1 ud.	50
502.317.JK.1	757,20	1 ud.	50
502.317.JK.2	785,35	1 ud.	50
502.317.JL.1	757,20	1 ud.	50
502.317.JR.1	757,20	1 ud.	50
502.318.01.1	387,90	1 ud.	52
502.318.01.2	420,70	1 ud.	52
502.318.01.3	387,90	1 ud.	52
502.318.JH.1	387,90	1 ud.	52
502.318.JK.1	387,90	1 ud.	53
502.318.JK.2	420,70	1 ud.	53
502.318.JL.1	387,90	1 ud.	53
502.318.JR.1	387,90	1 ud.	53
502.319.01.1	292,30	1 ud.	52
502.319.01.2	329,50	1 ud.	52
502.319.01.3	292,30	1 ud.	52
502.319.JH.1	292,30	1 ud.	52
502.319.JK.1	292,30	1 ud.	52
502.319.JK.2	329,50	1 ud.	52
502.319.JL.1	292,30	1 ud.	52
502.319.JR.1	292,30	1 ud.	52
502.320.01.1	264,70	1 ud.	53
502.320.01.3	259,10	1 ud.	53
502.320.JH.1	259,10	1 ud.	53
502.320.JK.1	259,80	1 ud.	53

Referência	Preço (€)	UMV	Página
502.320.JL.1	263,90	1 ud.	53
502.320.JR.1	259,10	1 ud.	53
502.321.01.1	184,20	1 ud.	55
502.321.01.3	184,20	1 ud.	55
502.321.JH.1	184,20	1 ud.	55
502.321.JK.1	184,20	1 ud.	55
502.321.JL.1	184,20	1 ud.	55
502.321.JR.1	184,20	1 ud.	55
502.322.01.1	210,60	1 ud.	54
502.322.01.3	210,60	1 ud.	54
502.322.JH.1	210,60	1 ud.	54
502.322.JK.1	210,60	1 ud.	54
502.322.JL.1	210,60	1 ud.	54
502.322.JR.1	210,60	1 ud.	54
502.323.01.1	251,60	1 ud.	54
502.323.01.3	247,80	1 ud.	54
502.323.JH.1	246,20	1 ud.	54
502.323.JK.1	247,00	1 ud.	54
502.323.JL.1	246,20	1 ud.	54
502.323.JR.1	246,20	1 ud.	54
502.324.01.1	337,40	1 ud.	158
502.324.01.3	337,40	1 ud.	158
502.324.JH.1	337,40	1 ud.	158
502.324.JK.1	337,40	1 ud.	158
502.324.JL.1	337,40	1 ud.	158
502.324.JR.1	337,40	1 ud.	158
502.325.01.1	348,10	1 ud.	158
502.325.01.3	348,10	1 ud.	158
502.325.JH.1	348,10	1 ud.	158
502.325.JK.1	348,10	1 ud.	158
502.325.JL.1	348,10	1 ud.	158
502.325.JR.1	348,10	1 ud.	158
502.328.00.1	32,60	1 ud.	56
502.328.01.3	28,40	1 ud.	56
502.328.JK.1	28,40	1 ud.	56
502.328.JL.1	28,40	1 ud.	56
502.356.00.1	31,80	1 ud.	120
502.356.01.1	20,40	1 ud.	120
502.356.14.1	22,60	1 ud.	120
502.356.JK.1	20,40	1 ud.	120
502.356.JL.1	20,40	1 ud.	120
502.357.00.1	35,40	1 ud.	121
502.357.01.1	21,30	1 ud.	121
502.357.14.1	23,80	1 ud.	121
502.357.JK.1	21,30	1 ud.	121
502.357.JL.1	21,30	1 ud.	121
502.358.00.1	38,00	1 ud.	121
502.358.01.1	23,20	1 ud.	121
502.358.14.1	25,80	1 ud.	121
502.358.JK.1	23,20	1 ud.	121
502.358.JL.1	23,20	1 ud.	121
502.359.00.1	41,90	1 ud.	121
502.359.01.1	24,20	1 ud.	121
502.359.14.1	26,90	1 ud.	121

Referência	Preço (€)	UMV	Página
502.359.JK.1	24,20	1 ud.	121
502.359.JL.1	24,20	1 ud.	121
502.360.00.1	48,70	1 ud.	121
502.360.01.1	27,80	1 ud.	121
502.360.14.1	31,00	1 ud.	121
502.360.JK.1	27,80	1 ud.	121
502.360.JL.1	27,80	1 ud.	121
502.361.00.1	53,20	1 ud.	121
502.361.01.1	29,70	1 ud.	121
502.361.14.1	33,00	1 ud.	121
502.361.JK.1	29,70	1 ud.	121
502.361.JL.1	29,70	1 ud.	121
502.362.00.1	74,20	1 ud.	121
502.362.01.1	42,50	1 ud.	121
502.362.14.1	47,30	1 ud.	121
502.362.JK.1	42,50	1 ud.	121
502.362.JL.1	42,50	1 ud.	121
502.381.JT.1	543,70	1 ud.	168
502.382.00.1	312,55	1 ud.	170
502.384.00.1	200,90	1 ud.	176
502.717.00.1	368,35	1 ud.	123
502.717.00.8	414,40	1 ud.	123
502.718.00.1	502,30	1 ud.	122
502.718.00.8	548,35	1 ud.	122
502.719.01.1	154,00	1 ud.	125
502.780.00.1	581,85	1 ud.	332
502.780.14.1	598,55	1 ud.	332
502.781.00.1	602,75	1 ud.	332
502.781.14.1	619,50	1 ud.	332
502.782.00.1	653,00	1 ud.	332
502.782.14.1	673,90	1 ud.	332
502.783.00.1	696,95	1 ud.	332
502.783.14.1	717,85	1 ud.	332
502.784.00.1	734,60	1 ud.	332
502.784.14.1	755,55	1 ud.	332
502.785.00.1	793,20	1 ud.	332
502.785.14.1	814,15	1 ud.	332
502.786.00.1	904,10	1 ud.	332
502.786.14.1	927,15	1 ud.	332
502.787.00.1	1017,15	1 ud.	332
502.787.14.1	1048,55	1 ud.	332
502.791.00.1	81,20	1 ud.	279
502.796.00.1	393,70	1 ud.	333
502.797.00.1	445,50	1 ud.	333
502.798.00.1	507,70	1 ud.	333
502.799.00.1	580,20	1 ud.	333
502.800.00.1	295,10	1 ud.	333
502.825.00.1	245,95	1 ud.	125
502.825.00.8	294,75	1 ud.	125
502.959.00.1	250,75	1 ud.	324
502.959.00.2	250,75	1 ud.	325
502.965.00.1	219,70	1 ud.	327
502.966.00.1	196,90	1 ud.	325
502.966.00.2	196,90	1 ud.	326

Referência	Preço (€)	UMV	Página
502.969.01.1	91,20	1 ud.	327
502.969.79.1	91,20	1 ud.	327
502.969.FY.1	91,20	1 ud.	327
502.969.SX.1	91,20	1 ud.	327
502.970.01.1	126,45	1 ud.	327
502.970.79.1	126,45	1 ud.	327
502.970.FY.1	126,45	1 ud.	327
502.970.SX.1	126,45	1 ud.	327
502.971.01.1	74,65	1 ud.	328
502.971.79.1	74,65	1 ud.	328
502.971.FY.1	74,65	1 ud.	328
502.971.SX.1	74,65	1 ud.	328
502.972.FY.1	105,70	1 ud.	328
502.972.PL.1	105,70	1 ud.	328
502.973.00.1	1054,75	1 ud.	316
502.973.00.2	1054,75	1 ud.	316
502.973.79.1	1438,10	1 ud.	316
502.973.79.2	1438,10	1 ud.	316
502.973.FY.1	1438,10	1 ud.	316
502.973.FY.2	1438,10	1 ud.	316
502.973.SX.1	1438,10	1 ud.	316
502.973.SX.2	1438,10	1 ud.	316
502.974.00.1	1054,75	1 ud.	317
502.974.00.2	1054,75	1 ud.	317
502.974.79.1	1438,10	1 ud.	317
502.974.79.2	1438,10	1 ud.	317
502.974.FY.1	1438,10	1 ud.	317
502.974.FY.2	1438,10	1 ud.	317
502.974.SX.1	1438,10	1 ud.	317
502.974.SX.2	1438,10	1 ud.	317
502.975.00.1	1668,10	1 ud.	319
502.975.00.2	1668,10	1 ud.	319
502.975.79.1	2175,75	1 ud.	319
502.975.79.2	2175,75	1 ud.	319
502.975.FY.1	2175,75	1 ud.	319
502.975.FY.2	2175,75	1 ud.	319
502.975.SX.1	2175,75	1 ud.	319
502.975.SX.2	2175,75	1 ud.	319
502.976.00.1	1668,10	1 ud.	321
502.976.00.2	1668,10	1 ud.	321
502.976.79.1	2175,75	1 ud.	321
502.976.79.2	2175,75	1 ud.	321
502.976.FY.1	2175,75	1 ud.	321
502.976.FY.2	2175,75	1 ud.	321
502.976.SX.1	2175,75	1 ud.	321
502.976.SX.2	2175,75	1 ud.	321
502.977.00.1	2262,80	1 ud.	318
502.977.00.2	2262,80	1 ud.	318
502.977.79.1	2770,45	1 ud.	318
502.977.79.2	2770,45	1 ud.	318
502.977.FY.1	2770,45	1 ud.	318
502.977.FY.2	2770,45	1 ud.	318
502.977.SX.1	2770,45	1 ud.	318
502.977.SX.2	2770,45	1 ud.	318

Referência	Preço (€)	UMV	Página
502.978.00.1	2262,80	1 ud.	320
502.978.00.2	2262,80	1 ud.	320
502.978.79.1	2770,45	1 ud.	320
502.978.79.2	2770,45	1 ud.	320
502.978.FY.1	2770,45	1 ud.	320
502.978.FY.2	2770,45	1 ud.	320
502.978.SX.1	2770,45	1 ud.	320
502.978.SX.2	2770,45	1 ud.	320
503.001.01.1	354,35	1 ud.	106
503.001.01.2	395,80	1 ud.	106
503.001.01.3	354,35	1 ud.	106
503.001.JH.1	354,35	1 ud.	106
503.001.JK.1	354,35	1 ud.	106
503.001.JK.2	395,80	1 ud.	106
503.001.JR.1	354,35	1 ud.	106
503.002.01.1	416,55	1 ud.	107
503.002.01.2	458,00	1 ud.	107
503.002.01.3	416,55	1 ud.	107
503.002.JH.1	416,55	1 ud.	107
503.002.JK.1	416,55	1 ud.	107
503.002.JK.2	458,00	1 ud.	107
503.002.JR.1	416,55	1 ud.	107
503.003.01.1	571,95	1 ud.	108
503.003.01.2	623,75	1 ud.	108
503.003.01.3	571,95	1 ud.	108
503.003.JH.1	571,95	1 ud.	108
503.003.JK.1	571,95	1 ud.	108
503.003.JK.2	623,75	1 ud.	108
503.003.JR.1	571,95	1 ud.	108
503.004.01.1	646,55	1 ud.	108
503.004.01.2	700,40	1 ud.	108
503.004.01.3	646,55	1 ud.	108
503.004.JH.1	646,55	1 ud.	108
503.004.JK.1	646,55	1 ud.	108
503.004.JK.2	700,40	1 ud.	108
503.004.JR.1	646,55	1 ud.	108
503.005.01.1	727,35	1 ud.	108
503.005.01.2	781,25	1 ud.	108
503.005.01.3	727,35	1 ud.	108
503.005.JH.1	727,35	1 ud.	108
503.005.JK.1	727,35	1 ud.	109
503.005.JK.2	781,25	1 ud.	109
503.005.JR.1	727,35	1 ud.	109
503.006.01.1	955,30	1 ud.	109
503.006.01.2	1007,10	1 ud.	109
503.006.01.3	955,30	1 ud.	109
503.006.JH.1	955,30	1 ud.	109
503.006.JK.1	955,30	1 ud.	109
503.006.JK.2	1007,10	1 ud.	109
503.006.JR.1	955,30	1 ud.	109
503.007.01.1	955,30	1 ud.	111
503.007.01.2	1007,10	1 ud.	111
503.007.01.3	955,30	1 ud.	111
503.007.JH.1	955,30	1 ud.	111

Referência	Preço (€)	UMV	Página
503.007.JK.1	955,30	1 ud.	111
503.007.JK.2	1007,10	1 ud.	111
503.007.JR.1	955,30	1 ud.	111
503.008.01.1	538,80	1 ud.	110
503.008.01.2	613,40	1 ud.	110
503.008.01.3	538,80	1 ud.	110
503.008.JH.1	538,80	1 ud.	110
503.008.JK.1	538,80	1 ud.	110
503.008.JK.2	613,40	1 ud.	110
503.008.JR.1	538,80	1 ud.	110
503.009.01.1	613,40	1 ud.	110
503.009.01.2	679,70	1 ud.	110
503.009.01.3	613,40	1 ud.	110
503.009.JH.1	613,40	1 ud.	110
503.009.JK.1	613,40	1 ud.	110
503.009.JK.2	679,70	1 ud.	110
503.009.JR.1	613,40	1 ud.	110
503.010.01.1	520,15	1 ud.	113
503.010.01.2	574,00	1 ud.	113
503.010.01.3	520,15	1 ud.	113
503.010.JH.1	520,15	1 ud.	113
503.010.JK.1	520,15	1 ud.	113
503.010.JK.2	574,00	1 ud.	113
503.010.JR.1	520,15	1 ud.	113
503.011.01.1	884,85	1 ud.	51
503.011.01.2	936,65	1 ud.	51
503.011.01.3	884,85	1 ud.	51
503.011.JH.1	884,85	1 ud.	51
503.011.JK.1	884,85	1 ud.	51
503.011.JK.2	936,65	1 ud.	51
503.011.JR.1	884,85	1 ud.	51
503.012.01.1	28,85	1 ud.	55
503.012.14.1	28,85	1 ud.	55
503.012.21.1	37,25	1 ud.	55
503.012.JK.1	28,85	1 ud.	55
505.018.00.1	419,30	1 ud.	36
505.019.00.1	419,30	1 ud.	36
505.020.01.1	277,60	1 ud.	40
505.020.01.2	416,40	1 ud.	40
505.020.01.3	529,80	1 ud.	41
505.020.01.4	605,50	1 ud.	41
505.020.01.5	756,80	1 ud.	41
505.020.01.6	239,70	1 ud.	37
505.021.01.1	277,60	1 ud.	40
505.021.01.2	416,40	1 ud.	40
505.021.01.3	529,80	1 ud.	41
505.021.01.4	605,50	1 ud.	41
505.021.01.5	756,80	1 ud.	41
505.021.01.6	239,70	1 ud.	37
505.022.01.5	756,80	1 ud.	41
505.033.00.1	462,00	1 ud.	38
505.034.00.1	462,00	1 ud.	38
505.035.00.1	612,50	1 ud.	38
505.036.00.1	666,70	1 ud.	38

Referência	Preço (€)	UMV	Página
505.037.00.1	738,00	1 ud.	38
505.038.00.1	738,00	1 ud.	38
505.039.00.1	778,20	1 ud.	39
505.042.00.1	778,20	1 ud.	39
505.043.00.1	778,20	1 ud.	40
505.044.00.1	778,20	1 ud.	40
505.045.00.1	820,90	1 ud.	38
505.046.00.1	820,90	1 ud.	38
505.047.00.1	986,50	1 ud.	38
505.048.00.1	986,50	1 ud.	38
505.049.00.1	986,50	1 ud.	38
505.071.00.1	565,70	1 ud.	44
505.071.00.2	565,70	1 ud.	44
505.071.00.3	565,70	1 ud.	44
505.071.00.4	565,70	1 ud.	44
505.071.00.5	565,70	1 ud.	44
505.071.00.6	565,70	1 ud.	44
505.071.00.7	565,70	1 ud.	44
505.071.00.8	565,70	1 ud.	44
505.072.00.1	599,10	1 ud.	44
505.072.00.2	599,10	1 ud.	44
505.072.00.3	599,10	1 ud.	44
505.072.00.4	599,10	1 ud.	44
505.072.00.5	599,10	1 ud.	44
505.072.00.6	599,10	1 ud.	44
505.072.00.7	599,10	1 ud.	44
505.072.00.8	599,10	1 ud.	44
505.073.00.1	671,10	1 ud.	44
505.073.00.2	671,10	1 ud.	44
505.073.00.3	671,10	1 ud.	44
505.073.00.4	671,10	1 ud.	44
505.073.00.5	671,10	1 ud.	44
505.073.00.6	671,10	1 ud.	44
505.073.00.7	671,10	1 ud.	44
505.073.00.8	671,10	1 ud.	44
505.074.00.1	719,90	1 ud.	44
505.074.00.2	719,90	1 ud.	44
505.074.00.3	719,90	1 ud.	44
505.074.00.4	719,90	1 ud.	44
505.074.00.5	719,90	1 ud.	44
505.074.00.6	719,90	1 ud.	44
505.074.00.7	719,90	1 ud.	44
505.074.00.8	719,90	1 ud.	44
505.075.00.1	774,00	1 ud.	45
505.075.00.2	774,00	1 ud.	45
505.075.00.3	774,00	1 ud.	45
505.075.00.4	774,00	1 ud.	45
505.075.00.5	774,00	1 ud.	45
505.075.00.6	774,00	1 ud.	45
505.075.00.7	774,00	1 ud.	45
505.075.00.8	774,00	1 ud.	45
505.077.00.1	827,40	1 ud.	48
505.077.00.2	754,80	1 ud.	48
505.077.00.3	827,80	1 ud.	48

Referência	Preço (€)	UMV	Página
505.077.00.4	855,20	1 ud.	48
505.077.00.5	745,60	1 ud.	48
505.077.00.6	745,60	1 ud.	48
505.077.00.7	745,60	1 ud.	48
505.077.00.8	787,60	1 ud.	48
505.078.00.1	647,20	1 ud.	47
505.078.00.2	583,00	1 ud.	47
505.078.00.3	582,60	1 ud.	47
505.078.00.4	649,30	1 ud.	47
505.078.00.5	539,90	1 ud.	47
505.078.00.6	539,90	1 ud.	47
505.078.00.7	582,50	1 ud.	47
505.078.00.8	582,60	1 ud.	47
505.079.00.1	539,90	1 ud.	48
505.079.00.2	539,90	1 ud.	48
505.079.00.3	539,90	1 ud.	48
505.079.00.4	611,00	1 ud.	48
505.079.00.5	539,90	1 ud.	48
505.079.00.6	552,40	1 ud.	48
505.079.00.7	539,90	1 ud.	48
505.079.00.8	539,90	1 ud.	48
505.080.00.1	180,10	1 ud.	56
505.081.00.1	180,10	1 ud.	56
505.082.00.1	172,70	1 ud.	56
505.082.00.2	169,20	1 ud.	56
505.082.14.1	83,70	1 ud.	41
505.082.21.1	87,90	1 ud.	41
505.082.GH.1	87,90	1 ud.	41
505.083.00.7	757,20	1 ud.	49
505.083.00.8	757,20	1 ud.	49
505.261.00.1	749,40	1 ud.	46
505.261.00.2	749,40	1 ud.	46
505.261.00.3	749,40	1 ud.	46
505.261.00.4	749,40	1 ud.	46
505.261.00.5	749,40	1 ud.	46
505.261.00.6	749,40	1 ud.	46
505.261.00.7	749,40	1 ud.	46
505.261.00.8	749,40	1 ud.	46
505.262.00.1	826,90	1 ud.	46
505.262.00.2	826,90	1 ud.	46
505.262.00.3	826,90	1 ud.	46
505.262.00.4	826,90	1 ud.	46
505.262.00.5	826,90	1 ud.	46
505.262.00.6	826,90	1 ud.	46
505.262.00.7	826,90	1 ud.	46
505.262.00.8	826,90	1 ud.	46
505.263.00.1	930,30	1 ud.	46
505.263.00.2	930,30	1 ud.	46
505.263.00.3	930,30	1 ud.	46
505.263.00.4	930,30	1 ud.	46
505.263.00.5	930,30	1 ud.	46
505.263.00.6	930,30	1 ud.	46
505.263.00.7	1113,40	1 ud.	46
505.263.00.8	930,30	1 ud.	46

Referência	Preço (€)	UMV	Página
505.264.00.1	981,90	1 ud.	46
505.264.00.2	981,90	1 ud.	46
505.264.00.3	981,90	1 ud.	46
505.264.00.4	981,90	1 ud.	46
505.264.00.5	981,90	1 ud.	46
505.264.00.6	981,90	1 ud.	46
505.264.00.7	981,90	1 ud.	46
505.264.00.8	981,90	1 ud.	46
505.265.00.1	1136,90	1 ud.	46
505.265.00.2	1136,90	1 ud.	46
505.265.00.3	1136,90	1 ud.	46
505.265.00.4	1136,90	1 ud.	46
505.265.00.5	1136,90	1 ud.	47
505.265.00.6	1136,90	1 ud.	47
505.265.00.7	1136,90	1 ud.	47
505.265.00.8	1136,90	1 ud.	47
505.800.00.1	1463,10	1 ud.	57
505.800.00.2	1709,00	1 ud.	57
505.800.00.7	1502,30	1 ud.	57
505.801.00.1	1693,40	1 ud.	57
505.801.00.2	1518,20	1 ud.	57
505.801.00.7	1502,30	1 ud.	57
505.802.00.1	1891,80	1 ud.	58
505.802.00.2	1885,20	1 ud.	58
505.802.00.7	1637,00	1 ud.	58
505.803.00.1	2076,50	1 ud.	58
505.803.00.2	1996,30	1 ud.	58
505.803.00.7	1782,10	1 ud.	58
505.804.00.1	2080,10	1 ud.	58
505.804.00.2	2104,20	1 ud.	58
505.804.00.7	1927,10	1 ud.	58
505.805.00.1	2288,90	1 ud.	58
505.805.00.2	2323,80	1 ud.	58
505.805.00.7	2175,80	1 ud.	58
505.820.00.1	1679,00	1 ud.	59
505.820.00.2	1685,10	1 ud.	59
505.820.00.7	1502,30	1 ud.	59
505.821.00.1	1463,10	1 ud.	59
505.821.00.2	1463,10	1 ud.	59
505.821.00.7	1502,30	1 ud.	59
505.822.00.1	1832,60	1 ud.	60
505.822.00.2	1728,70	1 ud.	60
505.822.00.7	1637,00	1 ud.	60
505.823.00.1	1992,00	1 ud.	60
505.823.00.2	2039,10	1 ud.	60
505.823.00.7	1782,10	1 ud.	60
505.824.00.1	2100,50	1 ud.	60
505.824.00.2	2114,70	1 ud.	60
505.824.00.7	1927,10	1 ud.	60
505.825.00.1	2216,70	1 ud.	60
505.825.00.2	2236,20	1 ud.	60
505.825.00.7	2175,80	1 ud.	60
505.841.00.1	143,90	1 ud.	61
505.841.00.2	159,50	1 ud.	61

Referência	Preço (€)	UMV	Página
505.841.00.3	100,10	1 ud.	61
505.842.00.1	136,60	1 ud.	61
505.842.00.2	152,00	1 ud.	61
505.842.00.3	107,10	1 ud.	61
505.843.00.1	158,40	1 ud.	61
505.843.00.2	158,30	1 ud.	61
505.843.00.3	116,50	1 ud.	61
505.844.00.1	163,40	1 ud.	61
505.844.00.2	160,20	1 ud.	61
505.844.00.3	128,20	1 ud.	61
505.845.00.1	149,80	1 ud.	61
505.845.00.2	149,80	1 ud.	61
505.845.00.3	140,00	1 ud.	61
550.750.00.1	298,25	1 ud.	338
550.751.00.1	340,80	1 ud.	338
550.752.00.1	425,90	1 ud.	338
550.754.00.1	308,80	1 ud.	339
550.755.00.1	315,30	1 ud.	339
550.757.00.1	330,15	1 ud.	339
550.759.00.1	340,80	1 ud.	339
550.760.00.1	362,15	1 ud.	339
550.761.00.1	372,80	1 ud.	339
550.763.00.1	383,45	1 ud.	339
550.764.00.1	404,65	1 ud.	339
550.765.00.1	468,55	1 ud.	339
550.766.00.1	436,65	1 ud.	339
550.768.00.1	447,30	1 ud.	339
550.769.00.1	468,55	1 ud.	339
550.770.00.1	532,50	1 ud.	339
550.771.00.1	500,50	1 ud.	339
550.773.00.1	511,05	1 ud.	339
550.774.00.1	532,50	1 ud.	339
550.775.00.1	596,25	1 ud.	339
550.776.00.1	532,50	1 ud.	339
550.777.00.1	538,80	1 ud.	339
550.778.00.1	543,05	1 ud.	339
550.779.00.1	564,30	1 ud.	339
550.790.00.1	585,60	1 ud.	339
554.001.01.1	454,50	1 ud.	343
554.002.01.1	482,80	1 ud.	343
554.003.01.1	507,50	1 ud.	343
554.004.01.1	549,80	1 ud.	343
554.005.01.1	591,90	1 ud.	343
554.014.01.1	480,00	1 ud.	343
554.015.01.1	545,00	1 ud.	343

Geberit Tecnologia Sanitária, S.A.

Rua Cupertino de Miranda, 12 - 2º A
1600-485 Lisboa

T 800 252 627

F 217 930 738

info.iberia@geberit.com

www.geberit.pt

Sujeita a alteração sem aviso prévio. A informação contida neste documento deve ser entendida como uma descrição geral das diversas opções técnicas disponíveis.

As especificações concretas de cada produto terão que ser indicadas individualmente em cada projeto, contrato ou pedido.

PT - PT.000.000.05.7 © 01.2024 Geberit Tecnologia Sanitária, S.A.